



LEIS E DECRETOS

PALÁCIO DE KARNAK, em Teresina (PI), 27 de NOVEMBRO de 2015.



DECRETO Nº 16.304, DE 27 DE NOVEMBRO DE 2015

Acréscena os §§ 9º e 10, ao art. 4º, do Decreto nº 16.212, de 05 de outubro de 2015, que "Regulamenta o tratamento favorecido, diferenciado e simplificado para as microempresas, empresas de pequeno porte e microempreendedores individuais nas licitações de bens, serviços e obras no âmbito da Administração Pública estadual."

O GOVERNADOR DO ESTADO DO PIAUÍ, no uso das atribuições que lhe conferem os incisos I, V, VI e XIII, do art. 102, da Constituição Estadual;

CONSIDERANDO a nova política de compras governamentais instituída em âmbito estadual;

CONSIDERANDO a necessidade de ampliação do acesso às compras governamentais pelas microempresas, empresas de pequeno porte e microempreendedores individuais;

CONSIDERANDO que nas contratações públicas da administração direta e indireta, autárquica e fundacional estadual, deverá ser concedido tratamento diferenciado e simplificado para as microempresas e empresas de pequeno porte objetivando a promoção do desenvolvimento econômico e social no âmbito municipal e regional, a ampliação da eficiência das políticas públicas e o incentivo à inovação tecnológica, conforme art.47, caput, da Lei Complementar nº 123, de 14 de dezembro de 2006 (redação dada pela Lei Complementar nº 147, de 2014);

CONSIDERANDO o exercício da competência regulamentar necessário à identificação ou caracterização técnica dos elementos que possam dar precisão aos conceitos indeterminados de que a lei se serviu;

DECRETA:

Art.1º O art.4º, do Decreto nº 16.212, de 05 de outubro de 2015, fica acrescentado dos seguintes parágrafos:

"Art. 4º

§ 9º Considera-se inviabilidade para utilização preferencial do pregão na forma eletrônica, quando sua utilização não favorecer:

I - a promoção do desenvolvimento econômico e social de microempresas, empresas de pequeno porte e microempreendedores localizados no estado do Piauí;

II - a ampliação da eficiência de políticas públicas em relação ao acesso às compras governamentais pelas microempresas, empresas de pequeno porte e microempreendedores localizados no estado do Piauí; ou

III - ao incentivo à inovação tecnológica de microempresas, empresas de pequeno porte e microempreendedores localizados no estado do Piauí.

§ 10. A inviabilidade definida no § 9º, deste artigo, deve ser justificada nos autos do procedimento pela autoridade competente, na forma do art. 1º, § 1º, da Lei nº 6.301, de 07 de janeiro de 2013, que "Define o pregão como modalidade licitatória preferencial para a aquisição de bens e serviços comuns, altera a Lei Complementar nº 20, de 28 de junho de 2013, e dá outras providências".

Art.2º Este Decreto entra em vigor na data de sua publicação, e seus efeitos retroagem a 05 de outubro de 2015.

GOVERNADOR DO ESTADO
SECRETÁRIO DE GOVERNO

Republicado por incorreção – Publicação anterior: DOE nº 224, de 27 de novembro de 2015

Of. 806



DECRETO Nº 16.328, DE 07 DE DEZEMBRO DE 2015

Regulamenta a Lei Estadual nº 6.460, de 19 de dezembro de 2013, que "Autoriza o Poder Executivo a contratar operação de crédito junto ao Banco Internacional para a Reconstrução e o Desenvolvimento (BIRD), para financiamento do projeto Piauí: Pilares do Crescimento e Inclusão Social, na modalidade SWAp, Empréstimo de Abordagem Multissetorial", e dá outras providências.

O GOVERNADOR DO ESTADO DO PIAUÍ, no uso das atribuições que lhe conferem os incisos I, V e XIII, do art. 102, da Constituição Estadual,

DECRETA:

Art. 1º O Projeto de abordagem multissetorial Piauí Pilares do Crescimento e Inclusão Social, na modalidade SWAp, objetiva melhorar os índices de inclusão social e econômica da população do Estado, contemplando ações nas áreas de saúde, educação, desenvolvimento rural, gestão ambiental, gestão fundiária e gestão pública, cujo financiamento será complementado por recursos de operação de crédito a ser contratada junto ao Banco Mundial para Reconstrução e Desenvolvimento – BIRD, autorizada pela Lei Estadual nº 6.460, de 19 de dezembro de 2013, no valor de até US\$ 120.000.000,00 (cento e vinte milhões de dólares americanos).

Art. 2º O desembolso dos recursos do BIRD se dará em duas partes distintas na seguinte forma:

I - No Componente 1, orçado em US\$ 105.000.000,00 (cento e cinco milhões de dólares americanos), os desembolsos serão feitos a título de reembolso a gastos do Tesouro Estadual na execução de ações elegíveis do projeto e ficarão vinculados ao cumprimento de metas nas áreas de educação secundária pública, saúde para os pacientes com doenças crônicas, gestão de recursos hídricos, gestão fundiária e apoio a agricultores familiares.



II - Os gastos elegíveis são compostos pelas ações orçamentárias específicas com maior impacto sobre os objetivos do Projeto, relacionadas no Anexo Único deste Decreto, selecionadas em comum acordo pelo BIRD e pelo Governo do Estado do Piauí.

III - No Componente 2, orçado em até US\$ 14.700.000,00 (quatorze milhões e setecentos mil dólares americanos), os desembolsos ocorrerão de forma antecipada e serão destinados a apoiar a execução de ações que visem melhorar o desempenho da gestão pública na execução do Projeto, através de assistência técnica contemplando as seguintes áreas:

- a) Modernizar a gestão das despesas e investimentos no setor público;
- b) Construir capacidade estadual para a gestão de Recursos Hídricos, gestão de terras e desenvolvimento rural;
- c) Apoiar a formulação de políticas em educação, saúde, gênero e engajamento social.

Art. 3º Os recursos provenientes dos desembolsos realizados no contrato de empréstimo serão consignados como receita no Orçamento Geral do Estado ou em créditos adicionais, abrindo-se créditos especiais até o limite definido no art. 1º da Lei autorizativa da operação, destinados a atender as ações previstas nos arts. 1º e 2º deste Decreto.

Art. 4º Ficarão consignados anualmente, no Orçamento Geral do Estado, os recursos necessários ao atendimento das despesas relativas à amortização do principal e ao pagamento de juros e demais encargos da operação de crédito autorizada.

Art. 5º Este Decreto entra em vigor na data de sua publicação.

PALÁCIO DE KARNAK, em Teresina (PI), 07 de DEZEMBRO de 2015.

GOVERNADOR DO ESTADO

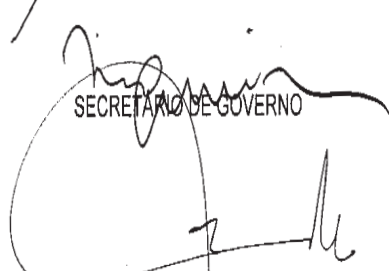
SECRETÁRIO DE GOVERNO

SECRETÁRIO DE PLANEJAMENTO

SECRETÁRIO DE FAZENDA

DECRETO Nº 16.328, DE 07 DE DEZEMBRO DE 2015

ANEXO ÚNICO

Identificação das Despesas Elegíveis 2015

Programa no PPA	Classificação Funcional Programática	Ação Orçamentária
12 - Educação, cidadania e Desenvolvimento	14102.12362122.078	Apoio ao Educando - Ensino Médio
	14102.12368121.120	Ampliação e Melhoria da Infraestrutura - Democratização do Acesso a Educação Básica
	14102.12368122.079	Manutenção da Rede Estadual da Educação Básica
	14102.12362121.121	Expansão e melhoria da educação básica, inclusive com a utilização da mediação tecnológica
	14102.12368122.081	Sistema Estadual de Avaliação da Educação Básica - SAEB-PI
	14102.12363121.122	Expansão e melhoria da educação profissional com a utilização da mediação tecnológica
03 - Saúde de Qualidade para Todos	17101.10122031.360	Fortalecimento da Política de Financiamento Estadual por Meio do Sistema de Cofinanciamento da Saúde Pública
	17101.10301032.288	Atenção de alta e média complexidade ambulatorial e hospitalar
17 - Piauí sustentável	28101.18544171.320	Criação do Cadastro de Usuários de Fontes de Recursos Hídricos
23 - Regularização Fundiária e Viabilização dos Assentamentos	15201.21127231.193	Regularização Fundiária através de alienação de terras do estado do Piauí
	15201.21127231.185	Regularização Fundiária e viabilização de assentamentos
05 - Mais Viver	15101.20244051.296	Desenvolvimento Institucional / PROGERE
	15101.20244052.214	Elaboração e Execução dos Programas de Combate à Pobreza Rural
	15101.20244052.219	Administração, supervisão, Monitoramento e Avaliação do PROGERE.

Identificação das Despesas Elegíveis 2016*

Programa no PPA*	Classificação Funcional Programática	Ação Orçamentária
12 - Educação e Desenvolvimento Inclusivo e sustentável	14102.12362122.120	Apoio ao Educando - Ensino Médio
	14102.12368122.312	Reestruturação e manutenção do sistema de tecnologia nas escolas da rede
	14102.12366122.115	Expansão e Reestruturação da rede estadual de educação de jovens e adultos
	14102.12368122.128	Expansão e melhoria das escolas de tempo integral
	14102.12362121.124	Projeto Poupança Jovem do Piauí
	14102.12368122.130	Expansão e melhoria da educação básica, inclusive com a utilização da mediação tecnológica
	14102.12363112.232	Expansão e manutenção da rede E-TEC
	14102.12368122.114	Sistema de Avaliação da Aprendizagem do estado do Piauí (SAEPI)
03 - Saúde pública com acesso e qualidade para todos	17101.10301032.132	Financiamento estadual por meio do sistema de cofinanciamento da saúde pública.
	17101.10301032.220	Atenção de alta e média complexidade ambulatorial e hospitalar
17 - Piauí Sustentável	28101.18542171.128	Criação do Cadastro de Usuários de Fontes de Recursos Hídricos.
	28101.18544171.071	Elaboração de estudos e projetos e criação de instrumentos para o fortalecimento da gestão de recursos hídricos.
	28101.18544172.172	Implantação e operacionalização das redes de monitoramento dos recursos hídricos do Estado.

24 - Terra para Quem Produz	15201.21127241.236	Gestão das terras públicas estaduais para cumprimento da função social das propriedades rurais
22 - Piauí Produtivo e Sustentável - Agricultura Familiar	15101.20244222.249	Elaboração e execução dos programas de combate a pobreza rural.
	15101.20601222.210	Fortalecimento da Agricultura Familiar
	15101.20602221.269	Reestruturação dos APUs, ovinocaprinocultura, piscicultura, suíno, apicultura, avicultura, bovinocaprinocultura, fruticultura, etc.
23 - Viver Bem no Semiárido	15101.20244252.283	Administração, supervisão, monitoramento e avaliação.

* Previsão, uma vez que são ações incluídas no Projeto de Lei Orçamentária Anual - PLOA e na Proposta do PPA 2016 - 2019.

Of. 804



DECRETO Nº 16.329 DE 10 DE DEZEMBRO DE 2015.

Abre crédito suplementar, no valor global de R\$ 44.054.290,00 em favor dos órgãos que especifica

O Governador do Estado do Piauí, no uso das atribuições que lhe confere o art.102, inciso XIII da Constituição Estadual, e diante do disposto do art.7º, parágrafo único da Lei nº. 6.610, de 29 de dezembro de 2014.

DECRETA

Art.1º Fica aberto, no Orçamento Geral do Estado, crédito adicional suplementar em favor da Secretaria da Segurança Pública, Secretaria da Educação/Fundação Universidade Estadual do Piauí - FUESPI, Secretaria da Saúde/Hospital Getúlio Vargas - Teresina, Secretaria do Planejamento/Fundação Centro de Pesquisas Econômicas e Sociais do Piauí - CEPRO, Secretaria da Administração e Previdência, Polícia Militar do Piauí/Hospital Dirceu Arcoverde da PMPI - Teresina, Controladoria Geral do Estado, Secretaria dos Transportes e Secretaria da Cultura, no valor de R\$ 44.054.290,00 (quarenta e quatro milhões, cinquenta e quatro mil, duzentos e noventa reais), destinado a atender a programação contida no anexo I deste Decreto.

Art.2º Os recursos necessários para a execução do disposto no art. 1º decorrerão das anulações parciais de dotações orçamentárias indicadas no anexo II deste Decreto.

Art.3º As alterações promovidas no Orçamento Geral do Estado ficam incorporadas no Plano Plurianual 2012-2015. Lei nº. 6.154, de 05/01/2012.

Art.4º Este Decreto entra em vigor na data de sua publicação.

PALÁCIO DE KARNAK, em Teresina-PI 10 de DEZEMBRO de 2015

Mapaia de Castro
GOVERNADOR DO ESTADO DO PIAUÍ EM EXERCÍCIO

Miguel
SECRETÁRIO DE GOVERNO

Rafael
SECRETÁRIO DO PLANEJAMENTO EM EXERCÍCIO

Diário Oficial

4



Teresina(PI) - Quinta-feira, 10 de dezembro de 2015 • Nº 232

SUPLEMENTAÇÃO

ANEXO I

DECRETO Nº 16.329 de 10/12/2015, publicado no D.O.E. nº , de / /2015.

R\$ 1,00

CÓDIGO	ESPECIFICAÇÃO	ESFERA	NATUREZA	FONTE	VALOR
12101.06181011.287	REAPARELHAMENTO DA POLÍCIA CIENTÍFICA	FO	4.4.90.52	00	624.000,00
14102.12362122.078	APOIO AO EDUCANDO - ENSINO MÉDIO	FO	3.3.90.18	14	600.000,00
14102.12362122.078	APOIO AO EDUCANDO - ENSINO MÉDIO	FO	3.3.90.30	14	500.000,00
14102.12362122.078	APOIO AO EDUCANDO - ENSINO MÉDIO	FO	3.3.90.36	14	1.650.000,00
14102.12362122.078	APOIO AO EDUCANDO - ENSINO MÉDIO	FO	3.3.90.47	14	600.000,00
14102.12362122.078	APOIO AO EDUCANDO - ENSINO MÉDIO	FO	3.3.90.48	14	600.000,00
14102.12362122.123	ENSINO MÉDIO - GERENCIAMENTO DOS RECURSOS DO FUNDEB	FO	3.1.90.11	15	19.514.000,00
14102.12362122.123	ENSINO MÉDIO - GERENCIAMENTO DOS RECURSOS DO FUNDEB	FO	3.1.91.13	15	5.000.000,00
14201.12364121.105	CONSTRUÇÃO, AMPLIAÇÃO E REFORMAS DOS CAMPUS E NÚCLEOS DA UESPI	FO	4.4.90.51	00	100.000,00
17101.10301032.285	DECISÕES PROCESSUAIS PARA GARANTIA DO ACESSO A MEDICAMENTOS E SERVIÇOS DE SAÚDE NO SETOR PÚBLICO	SO	3.3.90.91	00	138.000,00
17101.10301032.288	ATENÇÃO DE ALTA E MÉDIA COMPLEXIDADE AMBULATORIO E HOSPITALAR	SO	3.3.90.14	13	200.000,00
17101.10301032.288	ATENÇÃO DE ALTA E MÉDIA COMPLEXIDADE AMBULATORIO E HOSPITALAR	SO	3.3.90.30	13	1.000.000,00
17101.10301032.288	ATENÇÃO DE ALTA E MÉDIA COMPLEXIDADE AMBULATORIO E HOSPITALAR	SO	3.3.90.36	13	8.000.000,00
17117.10122032.026	COORDENAÇÃO GERAL DO HOSPITAL GETÚLIO VARGAS	SO	3.3.90.30	00	800.000,00
19201.04122902.092	COORDENAÇÃO GERAL DA FUNDAÇÃO CEPRO	FO	3.1.91.13	00	42.822,00
21101.04122902.014	COORDENAÇÃO GERAL DA SECRETARIA DA ADMINISTRAÇÃO	FO	3.3.90.37	00	280.468,00
21101.04122902.014	COORDENAÇÃO GERAL DA SECRETARIA DA ADMINISTRAÇÃO	FO	3.3.90.39	00	450.000,00
26102.10122902.101	COORDENAÇÃO GERAL DO HPM	SO	3.1.90.11	00	50.000,00
26102.10122902.101	COORDENAÇÃO GERAL DO HPM	SO	3.1.90.13	00	5.000,00
26102.10122902.101	COORDENAÇÃO GERAL DO HPM	SO	3.1.90.16	12	50.000,00
26102.10122902.101	COORDENAÇÃO GERAL DO HPM	SO	3.1.90.17	12	20.000,00
26102.10122902.101	COORDENAÇÃO GERAL DO HPM	SO	3.1.90.34	00	50.000,00
26102.10122902.101	COORDENAÇÃO GERAL DO HPM	SO	3.3.90.36	00	65.000,00
26102.10122902.101	COORDENAÇÃO GERAL DO HPM	SO	3.3.90.37	00	90.000,00
26102.10122902.101	COORDENAÇÃO GERAL DO HPM	SO	3.3.90.47	00	20.000,00
37101.04122902.082	COORDENAÇÃO GERAL DA CONTROLADORIA GERAL DO ESTADO	FO	3.1.91.13	00	40.000,00
46101.26782201.177	IMPLANTAÇÃO E PAVIMENTAÇÃO DAS BR'S 020/PI E 235/PI.	FO	4.4.90.51	10	3.210.000,00
51101.13392142.337	DEMOCRATIZAÇÃO E DIFUSÃO DAS ARTES CRIATIVAS E DA CULTURA PIAUIENSE	FO	3.3.40.41	00	215.000,00
51101.13392142.337	DEMOCRATIZAÇÃO E DIFUSÃO DAS ARTES CRIATIVAS E DA CULTURA PIAUIENSE	FO	3.3.90.39	00	140.000,00
TOTAL					44.054.290,00

ANULAÇÃO

ANEXO II

DECRETO Nº 16.329 de 10/12/2015, publicado no D.O.E. nº , de / /2015.

R\$ 1,00

CÓDIGO	ESPECIFICAÇÃO	ESFERA	NATUREZA	FONTE	VALOR
11116.04122902.202	COORDENAÇÃO GERAL DA COORDENADORIA DE DESENVOLVIMENTO SOCIAL E LAZER	FO	3.1.90.11	00	105.000,00
11116.04122902.202	COORDENAÇÃO GERAL DA COORDENADORIA DE DESENVOLVIMENTO SOCIAL E LAZER	FO	3.1.90.13	00	50.000,00
12101.06181092.209	MANUTENÇÃO DA POLÍCIA TÉCNICA E CIENTÍFICA	FO	4.4.90.52	00	469.000,00
12101.06181092.210	MANUTENÇÃO DOS SISTEMAS DE COMUNICAÇÃO E DE INFORMÁTICA DAS UNIDADES DE SEGURANÇA	FO	4.4.90.52	00	155.000,00
14102.12361122.077	APOIO AO EDUCANDO - ENSINO FUNDAMENTAL	FO	3.3.90.14	14	170.000,00
14102.12361122.077	APOIO AO EDUCANDO - ENSINO FUNDAMENTAL	FO	3.3.90.30	14	190.000,00
14102.12361122.077	APOIO AO EDUCANDO - ENSINO FUNDAMENTAL	FO	3.3.90.33	14	90.000,00
14102.12361122.077	APOIO AO EDUCANDO - ENSINO FUNDAMENTAL	FO	3.3.90.35	14	90.000,00
14102.12361122.077	APOIO AO EDUCANDO - ENSINO FUNDAMENTAL	FO	3.3.90.36	14	350.000,00

Diário Oficial

Teresina(PI) - Quinta-feira, 10 de dezembro de 2015 • Nº 232

5

14102.12361122.077	APOIO AO EDUCANDO - ENSINO FUNDAMENTAL	FO	3.3.90.39	14	190.000,00
14102.12361122.077	APOIO AO EDUCANDO - ENSINO FUNDAMENTAL	FO	3.3.90.47	14	500.000,00
14102.12361122.077	APOIO AO EDUCANDO - ENSINO FUNDAMENTAL	FO	4.4.90.52	14	270.000,00
14102.12361122.115	ENSINO FUNDAMENTAL - GERENCIAMENTO DOS RECURSOS DO FUNDEB	FO	3.3.40.41	15	1.570.000,00
14102.12361122.115	ENSINO FUNDAMENTAL - GERENCIAMENTO DOS RECURSOS DO FUNDEB	FO	3.3.50.41	15	1.590.000,00
14102.12361122.115	ENSINO FUNDAMENTAL - GERENCIAMENTO DOS RECURSOS DO FUNDEB	FO	4.4.40.41	15	149.000,00
14102.12361122.115	ENSINO FUNDAMENTAL - GERENCIAMENTO DOS RECURSOS DO FUNDEB	FO	4.4.50.41	15	219.000,00
14102.12361122.115	ENSINO FUNDAMENTAL - GERENCIAMENTO DOS RECURSOS DO FUNDEB	FO	4.4.90.51	15	2.000.000,00
14102.12361122.115	ENSINO FUNDAMENTAL - GERENCIAMENTO DOS RECURSOS DO FUNDEB	FO	4.4.90.52	15	2.000.000,00
14102.12362122.123	ENSINO MÉDIO - GERENCIAMENTO DOS RECURSOS DO FUNDEB	FO	3.3.40.41	15	3.290.000,00
14102.12362122.123	ENSINO MÉDIO - GERENCIAMENTO DOS RECURSOS DO FUNDEB	FO	3.3.50.41	15	1.159.000,00
14102.12362122.123	ENSINO MÉDIO - GERENCIAMENTO DOS RECURSOS DO FUNDEB	FO	4.4.40.41	15	1.819.000,00
14102.12362122.123	ENSINO MÉDIO - GERENCIAMENTO DOS RECURSOS DO FUNDEB	FO	4.4.50.41	15	1.819.000,00
14102.12362122.123	ENSINO MÉDIO - GERENCIAMENTO DOS RECURSOS DO FUNDEB	FO	4.4.90.51	15	7.000.000,00
14102.12362122.123	ENSINO MÉDIO - GERENCIAMENTO DOS RECURSOS DO FUNDEB	FO	4.4.90.61	15	1.799.000,00
14102.12366121.123	EXPANSÃO DA EDUCAÇÃO DE JOVENS E ADULTOS, INCLUSIVE COM A UTILIZAÇÃO DE MEDIAÇÃO TECNOLÓGICA	FO	3.3.90.14	14	110.000,00
14102.12366121.123	EXPANSÃO DA EDUCAÇÃO DE JOVENS E ADULTOS, INCLUSIVE COM A UTILIZAÇÃO DE MEDIAÇÃO TECNOLÓGICA	FO	3.3.90.30	14	700.000,00
14102.12366121.123	EXPANSÃO DA EDUCAÇÃO DE JOVENS E ADULTOS, INCLUSIVE COM A UTILIZAÇÃO DE MEDIAÇÃO TECNOLÓGICA	FO	3.3.90.33	14	190.000,00
14102.12366121.123	EXPANSÃO DA EDUCAÇÃO DE JOVENS E ADULTOS, INCLUSIVE COM A UTILIZAÇÃO DE MEDIAÇÃO TECNOLÓGICA	FO	3.3.90.35	14	400.000,00
14102.12366121.123	EXPANSÃO DA EDUCAÇÃO DE JOVENS E ADULTOS, INCLUSIVE COM A UTILIZAÇÃO DE MEDIAÇÃO TECNOLÓGICA	FO	3.3.90.39	14	700.000,00
16101.17512191.299	EXECUÇÃO DE OBRAS DE SANEAMENTO AMBIENTAL	FO	4.4.90.92	00	40.000,00
16101.17512191.299	EXECUÇÃO DE OBRAS DE SANEAMENTO AMBIENTAL	FO	4.4.90.93	00	60.000,00
17101.10301032.287	OUTROS REPASSES FUNDO A FUNDO E RECURSOS ORIUNDOS DO MINISTÉRIO DA SAÚDE POR PORTARIAS MINISTERIAIS	SO	3.3.90.39	13	3.500.000,00
17101.10301032.287	OUTROS REPASSES FUNDO A FUNDO E RECURSOS ORIUNDOS DO MINISTÉRIO DA SAÚDE POR PORTARIAS MINISTERIAIS	SO	4.4.90.52	13	3.500.000,00
17139.10301032.295	FOMENTO DAS AÇÕES E SERVIÇOS ATRAVÉS DE CONVÊNIOS E CONTRATOS DE REPASSES COM M.SAÚDE, FMS, FUNASA, CEF E OUTROS	SO	3.3.40.41	00	9.000,00
17139.10301032.295	FOMENTO DAS AÇÕES E SERVIÇOS ATRAVÉS DE CONVÊNIOS E CONTRATOS DE REPASSES COM M.SAÚDE, FMS, FUNASA, CEF E OUTROS	SO	4.4.90.92	00	129.000,00
17139.10302031.374	CONSTRUÇÃO, REFORMA, AMPLIAÇÃO E AQUISIÇÃO DE EQUIPAMENTOS DE UBAS, UPA, COMPLEXO MATERNO-INFANTIL E DO ADOLESCENTE E HOSPITAIS NO ESTADO	SO	4.4.90.51	00	400.000,00
17139.10302031.374	CONSTRUÇÃO, REFORMA, AMPLIAÇÃO E AQUISIÇÃO DE EQUIPAMENTOS DE UBAS, UPA, COMPLEXO MATERNO-INFANTIL E DO ADOLESCENTE E HOSPITAIS NO ESTADO	SO	4.4.90.51	13	2.200.000,00
17139.10302031.374	CONSTRUÇÃO, REFORMA, AMPLIAÇÃO E AQUISIÇÃO DE EQUIPAMENTOS DE UBAS, UPA, COMPLEXO MATERNO-INFANTIL E DO ADOLESCENTE E HOSPITAIS NO ESTADO	SO	4.4.90.52	00	400.000,00
19101.04122902.050	COORDENAÇÃO GERAL DA SEPLAN	FO	3.1.90.11	00	42.822,00
21101.04122011.022	MODERNIZAÇÃO DA ADMINISTRAÇÃO DA GESTÃO - PMAE	FO	4.4.90.14	00	27.000,00
21101.04122011.022	MODERNIZAÇÃO DA ADMINISTRAÇÃO DA GESTÃO - PMAE	FO	4.4.90.35	00	20.000,00
21101.04122011.022	MODERNIZAÇÃO DA ADMINISTRAÇÃO DA GESTÃO - PMAE	FO	4.4.90.51	00	30.000,00
21101.04122011.022	MODERNIZAÇÃO DA ADMINISTRAÇÃO DA GESTÃO - PMAE	FO	4.4.90.92	00	1.568,00
21101.04122011.023	MODERNIZAÇÃO DA GESTÃO PÚBLICA E DO PLANEJAMENTO DO ESTADO	FO	3.3.90.30	00	100.000,00
21101.04122011.023	MODERNIZAÇÃO DA GESTÃO PÚBLICA E DO PLANEJAMENTO DO ESTADO	FO	3.3.90.35	00	34.500,00

Diário Oficial

6



Teresina(PI) - Quinta-feira, 10 de dezembro de 2015 • Nº 232

ANULAÇÃO

ANEXO II

DECRETO Nº 16.329 de 10/12/2015, publicado no D.O.E. nº , de / /2015.

R\$ 1,00

CÓDIGO	ESPECIFICAÇÃO	ESFERA	NATUREZA	FONTE	VALOR
21101.04122011.023	MODERNIZAÇÃO DA GESTÃO PÚBLICA E DO PLANEJAMENTO DO ESTADO	FO	3.3.90.36	00	2.500,00
21101.04122011.023	MODERNIZAÇÃO DA GESTÃO PÚBLICA E DO PLANEJAMENTO DO ESTADO	FO	4.4.40.41	00	136.500,00
21101.04122012.003	MELHORIA NO ATENDIMENTO AO CIDADÃO	FO	3.3.90.30	00	50.000,00
21101.04122012.003	MELHORIA NO ATENDIMENTO AO CIDADÃO	FO	3.3.90.36	00	7.000,00
21101.04122012.007	GESTÃO DE DOCUMENTOS	FO	3.3.90.30	00	5.000,00
21101.04122012.007	GESTÃO DE DOCUMENTOS	FO	3.3.90.35	00	25.000,00
21101.04122012.007	GESTÃO DE DOCUMENTOS	FO	3.3.90.92	00	3.000,00
21101.04122012.007	GESTÃO DE DOCUMENTOS	FO	4.4.90.52	00	6.000,00
21101.04122902.001	RECUPERAÇÃO E MANUTENÇÃO DO CENTRO ADMINISTRATIVO	FO	3.3.90.39	00	55.000,00
21101.04122902.002	CONCESSÃO DE BOLSA ESTÁGIO	FO	3.3.90.39	00	3.000,00
21101.04122902.014	COORDENAÇÃO GERAL DA SECRETARIA DA ADMINISTRAÇÃO	FO	3.1.90.11	00	200.000,00
21101.04122902.014	COORDENAÇÃO GERAL DA SECRETARIA DA ADMINISTRAÇÃO	FO	3.1.90.91	00	1.000,00
21101.04122902.014	COORDENAÇÃO GERAL DA SECRETARIA DA ADMINISTRAÇÃO	FO	3.1.90.92	00	1.000,00
21101.04122902.014	COORDENAÇÃO GERAL DA SECRETARIA DA ADMINISTRAÇÃO	FO	3.1.90.94	00	1.000,00
21101.04122902.014	COORDENAÇÃO GERAL DA SECRETARIA DA ADMINISTRAÇÃO	FO	3.1.91.92	00	1.000,00
21101.04122902.014	COORDENAÇÃO GERAL DA SECRETARIA DA ADMINISTRAÇÃO	FO	3.3.90.91	00	10.000,00
21101.04122902.014	COORDENAÇÃO GERAL DA SECRETARIA DA ADMINISTRAÇÃO	FO	4.4.90.92	00	1.000,00
21101.04128012.017	CAPACITAÇÃO E VALORIZAÇÃO DO SERVIDOR - ESCOLA DE GOVERNO	FO	3.3.90.33	00	4.400,00
21101.04128012.017	CAPACITAÇÃO E VALORIZAÇÃO DO SERVIDOR - ESCOLA DE GOVERNO	FO	4.4.90.52	00	5.000,00
26102.10302032.102	FORTELECIMENTO DA SAÚDE	SO	3.3.90.30	00	274.000,00
26102.10302032.102	FORTELECIMENTO DA SAÚDE	SO	3.3.90.36	12	70.000,00
26102.10302032.102	FORTELECIMENTO DA SAÚDE	SO	3.3.90.39	00	1.000,00
26102.10302032.102	FORTELECIMENTO DA SAÚDE	SO	4.4.90.52	00	5.000,00
45203.04122192.343	COORDENAÇÃO GERAL DO INSTITUTO DE ÁGUA E ESGOTOS DO PIAUI - AGESPISA	FO	3.1.90.11	00	140.000,00
45203.04122192.343	COORDENAÇÃO GERAL DO INSTITUTO DE ÁGUA E ESGOTOS DO PIAUI - AGESPISA	FO	3.1.90.96	00	100.000,00
46101.26781201.181	ADMINISTRAÇÃO, ELABORAÇÃO DE PROJETOS, IMPLANTAÇÃO E REFORMA DE AEROPORTOS E AERÓDROMOS	FO	4.4.90.36	10	1.000,00
46101.26781201.181	ADMINISTRAÇÃO, ELABORAÇÃO DE PROJETOS, IMPLANTAÇÃO E REFORMA DE AEROPORTOS E AERÓDROMOS	FO	4.4.90.39	10	10.000,00
46101.26781201.181	ADMINISTRAÇÃO, ELABORAÇÃO DE PROJETOS, IMPLANTAÇÃO E REFORMA DE AEROPORTOS E AERÓDROMOS	FO	4.4.90.51	10	10.000,00
46101.26781201.181	ADMINISTRAÇÃO, ELABORAÇÃO DE PROJETOS, IMPLANTAÇÃO E REFORMA DE AEROPORTOS E AERÓDROMOS	FO	4.4.90.52	10	10.000,00
46101.26782201.196	ESTUDOS PROJETO E DESAPROPRIAÇÕES	FO	4.4.90.35	10	10.000,00
46101.26782201.196	ESTUDOS PROJETO E DESAPROPRIAÇÕES	FO	4.4.90.36	10	10.000,00
46101.26782201.196	ESTUDOS PROJETO E DESAPROPRIAÇÕES	FO	4.4.90.39	10	100.000,00
46101.26782201.196	ESTUDOS PROJETO E DESAPROPRIAÇÕES	FO	4.4.90.61	10	1.000.000,00
46101.26782201.196	ESTUDOS PROJETO E DESAPROPRIAÇÕES	FO	4.4.90.92	10	100.000,00
46101.26782201.196	ESTUDOS PROJETO E DESAPROPRIAÇÕES	FO	4.4.90.93	10	10.000,00
46101.26783201.246	IMPLANTAÇÃO E RECUPERAÇÃO DE FERROVIAS	FO	4.4.90.36	10	10.000,00
46101.26783201.246	IMPLANTAÇÃO E RECUPERAÇÃO DE FERROVIAS	FO	4.4.90.39	10	10.000,00
46101.26783201.248	IMPLANTAÇÃO DO METRÔ DE TERESINA	FO	4.4.90.39	10	100.000,00
46101.26783201.248	IMPLANTAÇÃO DO METRÔ DE TERESINA	FO	4.4.90.51	10	1.699.000,00
46101.26783201.248	IMPLANTAÇÃO DO METRÔ DE TERESINA	FO	4.4.90.61	10	100.000,00
46101.26783201.248	IMPLANTAÇÃO DO METRÔ DE TERESINA	FO	4.4.90.93	10	10.000,00
46101.26784201.247	PORTO DE LUIS CORREIA	FO	4.4.90.39	10	10.000,00
46101.26784201.247	PORTO DE LUIS CORREIA	FO	4.4.90.51	10	10.000,00
TOTAL					44.054.290,00

POLÍCIA MILITAR DO ESTADO DO PIAUÍ **DECRETOS DE 07 DE DEZEMBRO DE 2015**

O GOVERNADOR DO ESTADO DO PIAUÍ, o uso das atribuições que lhe são conferidas pelo Inciso XXI, do Art. 102, da Constituição Estadual, e considerando o que consta no Processo nº 31082/15 -DP, da Polícia Militar do Estado do Piauí,

R E S O L V E transferir a pedido para reserva remunerada de acordo com o Art. 88, Inciso I e Art. 89 da Lei nº 3.808/81, 3º SARGENTO-PM, FRANCISCO TADEU FRANÇA DINIZ, PIS/PASEP nº 17024454456, CPF nº 286.382.633-68, RG nº 10.5042193-0, matrícula nº 013339-6, da Polícia Militar do Estado do Piauí, com os proventos do subsídio de 3º SARGENTO-PM, no valor de R\$ 3.307,16 (TRÊS MIL, TREZENTOS E SETE REAIS E DEZESSEIS CENTAVOS) mensais, conforme cálculos elaborados pela Diretoria de Finanças da Polícia Militar do Estado do Piauí, ratificados pelas Gerências de Benefícios-SUPREV/SEADPREV.

O GOVERNADOR DO ESTADO DO PIAUÍ, No uso das atribuições que lhe são conferidas pelo Inciso XXI, do Art. 102, da Constituição Estadual, e considerando o que consta no Processo nº 13949/15 -DP da Polícia Militar do Estado do Piauí.

R E S O L V E transferir ex-offício para reserva remunerada de acordo com o Art. 91, Inciso I, alínea "c" da Lei nº 3.808/81, SUBTENENTE-PM, HENRIQUE DE ABREU SILVA, Pis/Pasep 17003192754, CPF nº 145.147.373-72, RG nº 10.5673-82, matrícula nº 012490-7, da Polícia Militar do Estado do Piauí, com os proventos do subsídio de SUBTENENTE-PM, no valor de R\$ 4.169,11 (QUATRO MIL, CENTO E SESSENTA E NOVE REAIS E ONZE CENTAVOS) mensais, conforme cálculos elaborados pela Diretoria de Finanças da Polícia Militar do Estado do Piauí, ratificados pelas Gerências de Benefícios-SUPREV/SEADPREV.

O GOVERNADOR DO ESTADO DO PIAUÍ, no uso das atribuições que lhe são conferidas pelo Inciso XXI, do Art. 102, da Constituição Estadual, e considerando o que consta no Processo nº 11593/15 -DP, da Polícia Militar do Estado do Piauí,

R E S O L V E transferir a pedido para reserva remunerada de acordo com o Art. 88, Inciso I e Art. 89 da Lei nº 3.808/81, SUBTENENTE-PM, JOSÉ GERALDO DE ANANIAS CARVALHO, PIS/PASEP nº 17026397611, CPF nº 273.752.263-34, RG nº 10.7262-85, matrícula nº 013066-4, da Polícia Militar do Estado do Piauí, com os proventos do subsídio de SUBTENENTE, no valor de R\$ 4.169,11 (QUATRO MIL, CENTO E SESSENTA E NOVE REAIS E ONZE CENTAVOS) mensais, conforme cálculos elaborados pela Diretoria de Finanças da Polícia Militar do Estado do Piauí, ratificados pelas Gerências de Benefícios-SUPREV/SEADPREV.

O GOVERNADOR DO ESTADO DO PIAUÍ, O GOVERNADOR DO ESTADO DO PIAUÍ no uso das atribuições que lhe são conferidas pelo Inciso XXI, do Art. 102, da Constituição Estadual, e considerando o que consta no Processo nº 15674/15 -DP, da Polícia Militar do Estado do Piauí,

R E S O L V E transferir a pedido para reserva remunerada de acordo com o Art. 88, Inciso I e Art. 89 da Lei nº 3.808/81, CAPITÃO-PM, MANOEL DIMAR DOS SANTOS, Pis/Pasep 17019455644, CPF nº 200.342.103-34, RG nº 10.5951-84, matrícula nº 012706-0, da Polícia Militar do Estado do Piauí, com os proventos do subsídio de CAPITÃO-PM, no valor de R\$ 8.146,63 (OITO MIL, CENTO E QUARENTA E SEIS REAIS E SESSENTA E TRÊS CENTAVOS) mensais, conforme cálculos elaborados pela Diretoria de Finanças da Polícia Militar do Estado do Piauí, ratificados pelas Gerências de Benefícios-SUPREV/SEADPREV.

O GOVERNADOR DO ESTADO DO PIAUÍ, No uso das atribuições que lhe são conferidas pelo Inciso XXI, do Art. 102, da Constituição Estadual, e considerando o que consta no Processo nº 7142/2015, da Polícia Militar do Estado do Piauí,

R E S O L V E transferir a pedido para reserva remunerada de acordo com o Art. 88, Inciso I e Art. 89 da Lei nº 3.808/81, 3º SARGENTO-PM, ANTÔNIO FELIX LIMA NETO, Pis/Pasep 17022189933, CPF nº 206.987.633-00, RG nº 101396603-9, matrícula nº 012804-0, da Polícia Militar do Estado do Piauí, com os proventos do subsídio de 3º SARGENTO-PM no valor de R\$ 3.307,16 (TRÊS MIL, TREZENTOS E SETE REAIS E DEZESSEIS CENTAVOS) mensais, conforme cálculos elaborados pela Diretoria de Finanças da Polícia Militar do Estado do Piauí, ratificados pelas Gerências de Benefícios-SUPREV/SEADPREV.

O GOVERNADOR DO ESTADO DO PIAUÍ, no uso das atribuições que lhe são conferidas pelo Inciso XXI, do Art. 102, da Constituição Estadual, e considerando o que consta no Processo nº 9716/15 -DP, da Polícia Militar do Estado do Piauí,

R E S O L V E transferir a pedido para reserva remunerada de acordo com o Art. 88, Inciso I e Art. 89 da Lei nº 3.808/81, CABO-PM, FRANCISCO DE ASSIS SALES DE SOUSA, Pis/Pasep 12070510370, CPF nº 338.910.103-97, RG nº 10.7248-85, matrícula nº 013054-X, da Polícia Militar do Estado do Piauí, com os proventos do subsídio de 3º SARGENTO-PM, no valor de R\$ 3.294,03 (TRÊS MIL, DUZENTOS E NOVENTA E QUATRO REAIS E TRÊS CENTAVOS) mensais, conforme cálculos elaborados pela Diretoria de Finanças da Polícia Militar do Estado do Piauí, ratificados pelas Gerências de Benefícios-SUPREV/SEADPREV.

O GOVERNADOR DO ESTADO DO PIAUÍ, No uso das atribuições que lhe são conferidas pelo Inciso XXI, do Art. 102, da Constituição Estadual, e considerando o que consta no Processo nº 15267/15 -DP da Polícia Militar do Estado do Piauí.

R E S O L V E transferir ex-offício para reserva remunerada de acordo com o Art. 91, Inciso I, alínea "c" da Lei nº 3.808/81, CABO-PM, ANTONIO OSVALDO CAVALCANTE, Pis/Pasep 17024456149, CPF nº 277.361.991-91, RG nº 112405373-5, matrícula nº 012969-X, da Polícia Militar do Estado do Piauí, com os proventos proporcionais (29,48/30) cotas do subsídio de, no valor de R\$ 3.143,14 (TRÊS MIL, CENTO E QUARENTA E TRÊS REAIS E QUATORZE CENTAVOS) mensais, conforme cálculos elaborados pela Diretoria de Finanças da Polícia Militar do Estado do Piauí, ratificados pelas Gerências de Benefícios-SUPREV/SEADPREV.

O GOVERNADOR DO ESTADO DO PIAUÍ, No uso das atribuições que lhe são conferidas pelo Inciso XXI, do Art. 102, da Constituição Estadual, e considerando o que consta no Processo nº 24561/2014, da Polícia Militar do Estado do Piauí.

R E S O L V E reformar ex-offício, de acordo com Art. 94 e 95, inciso II, c/c o Art. 98, inciso II, III e Art. 99, da Lei nº 3.808/81, Art. 57, inciso III e IV, da Lei nº 5.378/04, SOLDADO-PM, JOSÉ ORLANDO MOURA LEMOS, Pis/Pasep 17054227644, CPF nº 47610182320, RG nº 10.11495-94, matrícula nº 084835-2, da Polícia Militar do Estado do Piauí, com os proventos do subsídio de SOLDADO-PM no valor de R\$ 3.147,74 (TRÊS MIL, CENTO E QUARENTA E SETE REAIS E SETENTA E QUATRO CENTAVOS) mensais, conforme cálculos elaborados pela Diretoria de Finanças da Polícia Militar do Estado do Piauí, ratificados pelas Gerências de Benefícios SUPREV/SEADPREV.

O GOVERNADOR DO ESTADO DO PIAUÍ, No uso das atribuições que lhe são conferidas pelo Inciso XXI, do Art. 102, da Constituição Estadual, e considerando o que consta no Processo nº 3251/2015, da Polícia Militar do Estado do Piauí,

R E S O L V E transferir a pedido para reserva remunerada de acordo com o Art. 88, Inciso I e Art. 89 da Lei nº 3.808/81, 3º SARGENTO-PM, JOSÉ RIBEIRO DA COSTA, Pis/Pasep 17024455819, CPF nº 34930744334, RG nº 10.7121-85, matrícula nº 012943-7, da Polícia Militar do Estado do Piauí, com os proventos do subsídio de 3º SARGENTO-PM, no valor de R\$ 3.307,16 (TRÊS MIL, TREZENTOS E SETE REAIS E DEZESSEIS CENTAVOS) mensais, conforme cálculos elaborados pela Diretoria de Finanças da Polícia Militar do Estado do Piauí, ratificados pelas Gerências de Benefícios-SUPREV/SEADPREV.



O GOVERNADOR DO ESTADO DO PIAUÍ, no uso das atribuições que lhe são conferidas pelo Inciso XXI, do Art. 102, da Constituição Estadual, e considerando o que consta no Processo nº 11572/15 -DP, da Polícia Militar do Estado do Piauí,

R E S O L V E transferir a pedido para reserva remunerada de acordo com o Art. 88, Inciso I e Art. 89 da Lei nº 3.808/81, 1º SARGENTO-PM, JOSÉ RIBEIRO DO NASCIMENTO, PIS/PASEP nº 17019456039, CPF nº 287.678.883-72, RG nº 10.5982-84, matrícula nº 013321-3, da Polícia Militar do Estado do Piauí, com os proventos do subsídio de 1º SARGENTO-PM, no valor de R\$ 3.791,64 (TRÊS MIL, SETECENTOS E NOVENTA E UM REAIS E SESENTA E QUATRO CENTAVOS) mensais, conforme cálculos elaborados pela Diretoria de Finanças da Polícia Militar do Estado do Piauí, ratificados pelas Gerências de Benefícios-SUPREV/SEADPREV

O GOVERNADOR DO ESTADO DO PIAUÍ, no uso das atribuições que lhe são conferidas pelo Inciso XXI, do Art. 102, da Constituição Estadual, e considerando o que consta no Processo nº 10304/15-DP, da Polícia Militar do Estado do Piauí,

R E S O L V E transferir a pedido para reserva remunerada de acordo com o Art. 88, Inciso I e Art. 89 da Lei nº 3.808/81, SOLDADO-PM, JUVENAL JOSÉ RIBEIRO DASILVA, PIS/PASEP nº 1702639766-2, CPF nº 349.404.213-68, RG nº 10.7267-85, matrícula nº 013071-X, da Polícia Militar do Estado do Piauí, com os proventos do subsídio de CABO-PM, no valor de R\$ 3.197,74 (TRÊS MIL, CENTO E NOVENTA E SETE REAIS E SETENTA E QUATRO CENTAVOS) mensais, conforme cálculos elaborados pela Diretoria de Finanças da Polícia Militar do Estado do Piauí, ratificados pelas Gerências de Benefícios-SUPREV/SEADPREV.

O GOVERNADOR DO ESTADO DO PIAUÍ, No uso das atribuições que lhe são conferidas pelo Inciso XXI, do Art. 102, da Constituição Estadual, e considerando o que consta no Processo nº 9092/2015, da Polícia Militar do Estado do Piauí,

R E S O L V E transferir a pedido para reserva remunerada de acordo com o Art. 88, Inciso I e Art. 89 da Lei nº 3.808/81, CABO-PM, PEDRO ALVES SOUSA E SILVA, Pis/Pasep 12117431765, CPF nº 339.365.793-34, RG nº 107868-86, matrícula nº 013909-2, da Polícia Militar do Estado do Piauí, com os proventos do subsídio de CABO-PM, no valor de R\$ 3.197,74 (TRÊS MIL, CENTO E NOVENTA E SETE REAIS E SETENTA E QUATRO CENTAVOS) mensais, conforme cálculos elaborados pela Diretoria de Finanças da Polícia Militar do Estado do Piauí, ratificados pelas Gerências de Benefícios-SUPREV/SEADPREV.

O GOVERNADOR DO ESTADO DO PIAUÍ, no uso das atribuições que lhe são conferidas pelo Inciso XXI, do Art. 102, da Constituição Estadual, e considerando o que consta no Processo nº 11768/15 -DP, da Polícia Militar do Estado do Piauí,

R E S O L V E transferir a pedido para reserva remunerada de acordo com o Art. 88, Inciso I e Art. 89 da Lei nº 3.808/81, CABO-PM, RAIMUNDO BIZERRA DA COSTA, PIS/PASEP nº 17026397751, CPF nº 337.635.503-72, RG nº 10.7276-85, matrícula nº 013078-8, da Polícia Militar do Estado do Piauí, com os proventos do subsídio de 3º SARGENTO-PM, no valor de R\$ 3.294,03 (TRÊS MIL, DUZENTOS E NOVENTA E QUATRO REAIS E TRÊS CENTAVOS) mensais, conforme cálculos elaborados pela Diretoria de Finanças da Polícia Militar do Estado do Piauí, ratificados pelas Gerências de Benefícios-SUPREV/SEADPREV.

O GOVERNADOR DO ESTADO DO PIAUÍ, o uso das atribuições que lhe são conferidas pelo Inciso XXI, do Art. 102, da Constituição Estadual, e considerando o que consta no Processo nº 14635/15 -DP, da Polícia Militar do Estado do Piauí,

R E S O L V E transferir a pedido para reserva remunerada de acordo com o Art. 88, Inciso I e Art. 89 da Lei nº 3.808/81, CABO-PM, ELIVALDO JOSÉ DE OLIVEIRA SILVA, PIS/PASEP nº 17026398235, CPF nº 240.951.683-15, RG nº 10.5064283-2, matrícula nº 013104-X, da Polícia Militar do Estado do Piauí, com os proventos do subsídio de 3º

SARGENTO-PM, no valor de R\$ 3.307,16 (TRÊS MIL, TREZENTOS E SETE REAIS E DEZESSEIS CENTAVOS) mensais, conforme cálculos elaborados pela Diretoria de Finanças da Polícia Militar do Estado do Piauí, ratificados pelas Gerências de Benefícios-SUPREV/SEADPREV.

O GOVERNADOR DO ESTADO DO PIAUÍ, No uso das atribuições que lhe são conferidas pelo Inciso XXI, do Art. 102, da Constituição Estadual, e considerando o que consta no Processo nº 16491/15 -DP da Polícia Militar do Estado do Piauí.

R E S O L V E transferir ex-ofício para reserva remunerada de acordo com o Art. 91, Inciso I, alínea "b" da Lei nº 3.808/81, 1º TENENTE-PM, ALDENOR RODRIGUES DE OLIVEIRA, Pis/Pasep 10114527420, CPF nº 156.408.333-00, RG nº 10.4078-77, matrícula nº 011562-2, da Polícia Militar do Estado do Piauí, com os proventos do subsídio de 1º TENENTE-PM, no valor de R\$ 6.636,73 (SEIS MIL, SEISCENTOS E TRINTA E SEIS REAIS E SETENTA E TRÊS CENTAVOS) mensais, conforme cálculos elaborados pela Diretoria de Finanças da Polícia Militar do Estado do Piauí, ratificados pelas Gerências de Benefícios-SUPREV-SEADPREV.

O GOVERNADOR DO ESTADO DO PIAUÍ, No uso das atribuições que lhe são conferidas pelo Inciso XXI, do Art. 102, da Constituição Estadual, e considerando o que consta no Processo nº 17344/15 da Polícia Militar do Piauí.

R E S O L V E reformar ex-ofício, de acordo com Art. 94 e 95, inciso II, c/c o Art. 98, inciso V, Art. 101, inciso I da Lei nº 3.808/81, de acordo com o Art. 58 da Lei nº 5.378/04, CABO-PM, ANTÔNIO REDUSINO DE JESUS, PIS/PASEP nº 17044428922, CPF nº 397.774.643-04, RG nº 10.9011-90, matrícula nº 015116-5, da Polícia Militar do Estado do Piauí, com os proventos do subsídio de CABO-PM, no valor de R\$ 2.546,74 (DOIS MIL, QUINHENTOS E QUARENTA E SEIS REAIS E SETENTA E QUATRO CENTAVOS) mensais, conforme cálculos elaborados pela Diretoria de Finanças da Polícia Militar do Estado do Piauí, ratificados pelas Gerências de Benefícios-SUPREV/SEADPREV.

O GOVERNADOR DO ESTADO DO PIAUÍ, No uso das atribuições que lhe são conferidas pelo Inciso XXI, do Art. 102, da Constituição Estadual, e considerando o que consta no Processo nº 13951/15 -DP da Polícia Militar do Estado do Piauí.

R E S O L V E transferir ex-ofício para reserva remunerada de acordo com o Art. 91, Inciso I, alínea "b" da Lei nº 3.808/81, CAPITÃO-PM, FRANCISCO DAS CHAGAS CARVALHO, Pis/Pasep 10105678136, CPF nº 131.853.573-53, RG nº 10.4361-78, matrícula nº 011626-2, da Polícia Militar do Estado do Piauí, com os proventos do subsídio de CAPITÃO-PM, no valor de R\$ 8.146,63 (OITO MIL, CENTO E QUARENTA E SEIS REAIS E SESENTA E TRÊS CENTAVOS) mensais, conforme cálculos elaborados pela Diretoria de Finanças da Polícia Militar do Estado do Piauí, ratificados pelas Gerências de Benefícios-SUPREV/SEADPREV.

O GOVERNADOR DO ESTADO DO PIAUÍ, no uso das atribuições que lhe são conferidas pelo Inciso XXI, do Art. 102, da Constituição Estadual, e considerando o que consta no Processo nº 11936/15 -DP, da Polícia Militar do Estado do Piauí,

R E S O L V E transferir a pedido para reserva remunerada de acordo com o Art. 88, Inciso I e Art. 89 da Lei nº 3.808/81, do CABO-PM, FRANCISCO PEREIRA DA SILVA, Pis/Pasep 17026396852, CPF nº 350.069.193-53, RG nº 10.7160-85, matrícula nº 012987-9, da Polícia Militar do Estado do Piauí, com os proventos do subsídio de 3º SARGENTO-PM, no valor de R\$ 3.307,16 (TRÊS MIL, TREZENTOS E SETE REAIS E DEZESSEIS CENTAVOS) mensais, conforme cálculos elaborados pela Diretoria de Finanças da Polícia Militar do Estado do Piauí, ratificados pelas Gerências de Benefícios-SUPREV/SEADPREV.

O GOVERNADOR DO ESTADO DO PIAUÍ, No uso das atribuições que lhe são conferidas pelo Inciso XXI, do Art. 102, da Constituição Estadual, e considerando o que consta no Processo nº 6051/2015, da Polícia Militar do Estado do Piauí,

R E S O L V E transferir a pedido para reserva remunerada de acordo com o Art. 88, Inciso I e Art. 89 da Lei nº 3.808/81, CABO-PM, OSVALDO DE ARAUJO COELHO, Pis/Pasep 17019456055, CPF nº 44020341320, RG nº 10.5985-84, matrícula nº 013322-1, da Polícia Militar do Estado do Piauí, com os proventos do subsídio de 3º SARGENTO-PM no valor de R\$ 3.294,03 (TRÊS MIL, DUZENTOS E NOVENTA E QUATRO REAIS E TRÊS CENTAVOS) mensais, conforme cálculos elaborados pela Diretoria de Finanças da Polícia Militar do Estado do Piauí, ratificados pelas Gerências de Benefícios-SUPREV/SEADPREV.

O GOVERNADOR DO ESTADO DO PIAUÍ, No uso das atribuições que lhe são conferidas pelo Inciso XXI, do Art. 102, da Constituição Estadual, e considerando o que consta no Processo nº 8003/2015, da Polícia Militar do Estado do Piauí,

R E S O L V E transferir a pedido para reserva remunerada de acordo com o Art. 88, Inciso I e Art. 89 da Lei nº 3.808/81, CAPITÃO-PM, LAZARO RUBIN, Pis/Pasep 17024454588, CPF nº 286.047.411-00, RG nº 105728792-0, matrícula nº 013349-3, da Polícia Militar do Estado do Piauí, com os proventos do subsídio de CAPITÃO-PM, no valor de R\$ 8.146,63 (OITO MIL, CENTO E QUARENTA E SEIS REAIS E SESSENTA E TRÊS CENTAVOS) mensais, conforme cálculos elaborados pela Diretoria de Finanças da Polícia Militar do Estado do Piauí, ratificados pelas Gerências de Benefícios do IAPEP e SEAD.

O GOVERNADOR DO ESTADO DO PIAUÍ, No uso das atribuições que lhe são conferidas pelo Inciso XXI, do Art. 102, da Constituição Estadual, e considerando o que consta no Processo nº 13736/2015, da Polícia Militar do Estado do Piauí,

R E S O L V E transferir a pedido para reserva remunerada de acordo com o Art. 88, Inciso I e Art. 89 da Lei nº 3.808/81, SOLDADO-PM, JOSÉ PEREIRA NUNES, Pis/Pasep 17026397638, CPF nº 34929487315, RG nº 10.7264-85, matrícula nº 013068-X, da Polícia Militar do Estado do Piauí, com os proventos do subsídio de CABO-PM no valor de R\$ 3.197,74 (TRÊS MIL, CENTO E NOVENTA E SETE REAIS E SETENTA E QUATRO CENTAVOS) mensais, conforme cálculos elaborados pela Diretoria de Finanças da Polícia Militar do Estado do Piauí, ratificados pelas Gerências de Benefícios-SUPREV/SEADPREV.

O GOVERNADOR DO ESTADO DO PIAUÍ, No uso das atribuições que lhe são conferidas pelo Inciso XXI, do Art. 102, da Constituição Estadual, e considerando o que consta no Processo nº 041/2015, da Polícia Militar do Estado do Piauí,

R E S O L V E transferir a pedido para reserva remunerada de acordo com o Art. 88, Inciso I e Art. 89 da Lei nº 3.808/81, 3º SARGENTO-PM, JOSÉ LEANDRO RODRIGUES NETO, Pis/Pasep 17024455835, CPF nº 34051759334, RG nº 107123-85, matrícula nº 012945-3, da Polícia Militar do Estado do Piauí, com os proventos do subsídio de 3º SARGENTO-PM, no valor de R\$ 3.307,16 (TRÊS MIL, TREZENTOS E SETE REAIS E DEZESSEIS CENTAVOS) mensais, conforme cálculos elaborados pela Diretoria de Finanças da Polícia Militar do Estado do Piauí, ratificados pelas Gerências de Benefícios do SUPREV/SEADPREV.

O GOVERNADOR DO ESTADO DO PIAUÍ, no uso das atribuições que lhe são conferidas pelo Inciso XXI, do Art. 102, da Constituição Estadual, e considerando o que consta no Processo nº 10395/15 -DP, da Polícia Militar do Estado do Piauí,

R E S O L V E transferir a pedido para reserva remunerada de acordo com o Art. 88, Inciso I e Art. 89 da Lei nº 3.808/81, CABO-PM, JOSÉ EFIGENIO PIRES DE OLIVEIRA, PIS/PASEP nº 17024456386, CPF nº 429.220.463-20, RG nº 10.7144-85, matrícula nº 012977-1, da Polícia Militar do Estado do Piauí, com os proventos do subsídio de 3º SARGENTO-PM no valor de R\$ 3.294,03 (TRÊS MIL, DUZENTOS E NOVENTA E QUATRO REAIS E TRÊS CENTAVOS) mensais, conforme cálculos elaborados pela Diretoria de Finanças da Polícia Militar do Estado do Piauí, ratificados pelas Gerências de Benefícios do SUPREV/SEADPREV.

O GOVERNADOR DO ESTADO DO PIAUÍ, no uso das atribuições que lhe são conferidas pelo Inciso XXI, do Art. 102, da Constituição Estadual, e considerando o que consta no Processo nº 16638/15 -DP, da Polícia Militar do Estado do Piauí,

R E S O L V E transferir a pedido para reserva remunerada de acordo com o Art. 88, Inciso I e Art. 89 da Lei nº 3.808/81, 3º SARGENTO-PM, JOSÉ DOMINGOS SILVA COSTA, PIS/PASEP nº 1701844659-5, CPF nº 218.190.093-00, RG nº 1013990732, matrícula nº 013762-6, da Polícia Militar do Estado do Piauí, com os proventos do subsídio de 3º SARGENTO, no valor de R\$ 3.307,16 (TRÊS MIL, TREZENTOS E SETE REAIS E DEZESSEIS CENTAVOS) mensais, conforme cálculos elaborados pela Diretoria de Finanças da Polícia Militar do Estado do Piauí, ratificados pelas Gerências de Benefícios-SUPREV/SEADPREV.

O GOVERNADOR DO ESTADO DO PIAUÍ, No uso das atribuições que lhe são conferidas pelo Inciso XXI, do Art. 102, da Constituição Estadual, e considerando o que consta no Processo nº 9176/2015, da Polícia Militar do Estado do Piauí,

R E S O L V E transferir a pedido para reserva remunerada de acordo com o Art. 88, Inciso I e Art. 89 da Lei nº 3.808/81, 1º SARGENTO-PM, JOSÉ BELIZARIO DOS SANTOS NETO, Pis/Pasep 12058908432, CPF nº 15337251287, RG nº 10.5896-83, matrícula nº 012663-2, da Polícia Militar do Estado do Piauí, com os proventos do subsídio de 1º SARGENTO-PM, no valor de R\$ 3.776,77 (TRÊS MIL, SETECENTOS E SETENTA E SEIS REAIS E SETENTA E SETE CENTAVOS) mensais, conforme cálculos elaborados pela Diretoria de Finanças da Polícia Militar do Estado do Piauí, ratificados pelas Gerências de Benefícios-SUPREV/SEADPREV.

O GOVERNADOR DO ESTADO DO PIAUÍ, No uso das atribuições que lhe são conferidas pelo Inciso XXI, do Art. 102, da Constituição Estadual, e considerando o que consta no Processo nº 22678/2014, da Polícia Militar do Estado do Piauí.

R E S O L V E transferir a pedido para reserva remunerada de acordo com o Art. 88, Inciso I e Art. 89 da Lei nº 3.808/81, 3º SARGENTO-PM, FRANCISCO TEIXEIRA DE OLIVEIRA, Pis/Pasep 12070488693, CPF nº 22817093372, RG nº 10.7202-85, matrícula nº 013024-9, da Polícia Militar do Estado do Piauí, com os proventos do subsídio de 3º SARGENTO-PM, no valor de R\$ 3.307,16 (TRÊS MIL, TREZENTOS E SETE REAIS E DEZESSEIS CENTAVOS) mensais, conforme cálculos elaborados pela Diretoria de Finanças da Polícia Militar do Estado do Piauí, ratificados pelas Gerências de Benefícios-SUPREV/SEADPREV.

O GOVERNADOR DO ESTADO DO PIAUÍ, No uso das atribuições que lhe são conferidas pelo Inciso XXI, do Art. 102, da Constituição Estadual, e considerando o que consta no Processo nº 208721/15 -DP da Polícia Militar do Estado do Piauí.

R E S O L V E transferir ex-offício para reserva remunerada de acordo com o Art. 91, Inciso I, alínea "c" da Lei nº 3.808/81, 2º TENENTE-PM, FRANCISCO JOSÉ SOUSA LIARTE, PIS/PASEP nº 1701179350-8, CPF nº 150.509.043-15, RG nº 10.5099-80, matrícula nº 012134-7, da Polícia Militar do Estado do Piauí, com os proventos do subsídio de 2º TENENTE-PM, no valor de R\$ 5.603,52 (CINCO MIL, SEISCENTOS E TRÊS REAIS E CINQUENTA E DOIS CENTAVOS) mensais, conforme cálculos elaborados pela Diretoria de Finanças da Polícia Militar do Estado do Piauí, ratificados pelas Gerências de Benefícios-SUPREV/SEADPREV.

O GOVERNADOR DO ESTADO DO PIAUÍ, no uso das atribuições que lhe são conferidas pelo Inciso XXI, do Art. 102, da Constituição Estadual, e considerando o que consta no Processo nº 22763/14 -DP, da Polícia Militar do Estado do Piauí,

R E S O L V E transferir a pedido para reserva remunerada de acordo com o Art. 88, Inciso I e Art. 89 da Lei nº 3.808/81, SUBTENENTE-PM, CARLOS ALBERTO FURTADO ALVES DE SOUSA, Pis/Pasep 17019455881, CPF nº 304.725.473-72, RG nº 10.5970-84, matrícula nº 013312-4, da Polícia Militar do Estado do Piauí, com os proventos do subsídio de SUBTENENTE-PM, no valor de R\$ 4.169,11 (QUATRO MIL, CENTO E SESSENTA E NOVE REAIS E ONZE CENTAVOS) mensais, conforme cálculos elaborados pela Diretoria de Finanças da Polícia Militar do Estado do Piauí, ratificados pelas Gerências de Benefícios-SUPREV/SEADPREV.



O GOVERNADOR DO ESTADO DO PIAUÍ, No uso das atribuições que lhe são conferidas pelo Inciso XXI, do Art. 102, da Constituição Estadual, e considerando o que consta no Processo nº 208694/15-DP da Polícia Militar do Estado do Piauí.

R E S O L V E transferir ex-ofício para reserva remunerada de acordo com o Art. 91, Inciso I, alínea “c” da Lei nº 3.808/81, 2º TENENTE-PM, ANTONINO RABELO DE AZEVEDO, Pis/Pasep 17022190923, CPF nº 139.190.403-68, RG nº 10.7054-84, matrícula nº 012866-0, da Polícia Militar do Estado do Piauí, com os proventos do subsídio de 2º TENENTE-PM, no valor de R\$ 5.603,52 (CINCO MIL, SEISCENTOS E TRÊS REAIS E CINQUENTA E DOIS CENTAVOS) mensais, conforme cálculos elaborados pela Diretoria de Finanças da Polícia Militar do Estado do Piauí, ratificados pelas Gerências de Benefícios-SUPREV/SEADPREV.

O GOVERNADOR DO ESTADO DO PIAUÍ, no uso das atribuições que lhe são conferidas pelo Inciso XXI, do Art. 102, da Constituição Estadual, e considerando o que consta no Processo nº 12965/15 -DP, da Polícia Militar do Estado do Piauí,

R E S O L V E transferir a pedido para reserva remunerada de acordo com o Art. 88, Inciso I e Art. 89 da Lei nº 3.808/81, do 3º SARGENTO-PM, ANTONIO BARROSO DE SOUSA, Pis/Pasep 17014956440, CPF nº 217.404.703-97, RG nº 10.5746-82, matrícula nº 012519-9, da Polícia Militar do Estado do Piauí, com os proventos do subsídio de 3º SARGENTO-PM, no valor de R\$ 3.307,16 (TRÊS MIL, TREZENTOS E SETE REAIS E DEZESSEIS CENTAVOS) mensais, conforme cálculos elaborados pela Diretoria de Finanças da Polícia Militar do Estado do Piauí, ratificados pelas Gerências de Benefícios-SUPREV/SEADPREV.

O GOVERNADOR DO ESTADO DO PIAUÍ, conferidas pelo inciso XXI, do Art. 102, da Constituição Estadual, e considerando o que consta no Processo nº 10188/15 da Polícia Militar do Estado do Piauí,

R E S O L V E anular o Decreto s/n, datado de 27/08/12, publicado no Diário Oficial nº 162, datado de 28/08/12, que transferiu a pedido para reserva remunerada de acordo com o Art. 88, inciso I e Art. 89 da Lei nº 3.808/81, SUBTENENTE-PM, AVELINO PEDRO DE OLIVEIRA FILHO, CPF nº 129.881.703-04, RG nº 10.4182-77, matrícula nº 011988-1, da Polícia Militar do Estado do Piauí, com os proventos do subsídio SUBTENENTE-PM, no valor de R\$ 2.456,28 (DOIS MIL, QUATROCENTOS E CINQUENTA E SEIS REAIS E VINTE E OITO CENTAVOS) mensais, em cumprimento ao Acórdão nº 845/13 e Ofício nº 107/15, do Tribunal de Contas do Estado do Piauí.

O GOVERNADOR DO ESTADO DO PIAUÍ, conferidas pelo inciso XXI, do Art. 102, da Constituição Estadual, e considerando o que consta no Processo nº 10188/15-DP da Polícia Militar do Estado do Piauí,

R E S O L V E transferir a pedido para reserva remunerada de acordo com o Art. 88, inciso I e Art. 89 da Lei nº 3.808/81, SUBTENENTE-PM, AVELINO PEDRO DE OLIVEIRA FILHO, Pis/Pasep nº 10105681323, CPF nº 129.881.703-04, RG nº 10.4182-77, matrícula nº 011988-1, da Polícia Militar do Estado do Piauí, com os proventos do subsídio SUBTENENTE-PM, no valor de R\$ 4.169,11 (QUATRO MIL, CENTO E SESSENTA E NOVE REAIS E ONZE CENTAVOS) mensais, em cumprimento ao Acórdão nº 845/13 e Ofício nº 107/15, do Tribunal de Contas do Estado do Piauí.

O GOVERNADOR DO ESTADO DO PIAUÍ, no uso das atribuições que lhe são conferidas pelo inciso XXI do Art. 102, da Constituição Estadual, e considerando o que consta no Processo nº 5867/15/15 da Polícia Militar do Estado do Piauí,

R E S O L V E anular o Decreto s/n datado de 03/06/13 publicado no Diário Oficial nº 104, datado de 05/06/13, que transferiu ex-ofício para reserva remunerada, de acordo com o Art. 91, inciso I, alínea “c” da Lei nº 3.808/81, 2º SARGENTO-PM, ELIAQUIM MATOS, PIS/PASEP nº 10105650215, CPF nº 139.112.363-87, RG nº 10.57058222, matrícula nº 012856-2, da Polícia Militar do Estado do Piauí, com os proventos do subsídio de 1º SARGENTO-PM, no valor de R\$ 2.111,31 (DOIS MIL,

CENTO E ONZE REAIS E TRINTA E UM CENTAVOS) mensais, em cumprimento ao Ofício nº 88/15-DP/AP e Acórdão 146/15, do Tribunal de Contas do Estado do Piauí.

O GOVERNADOR DO ESTADO DO PIAUÍ, no uso das atribuições que lhe são conferidas pelo inciso XXI do Art. 102, da Constituição Estadual, e considerando o que consta no Processo nº 5867/15-DP da Polícia Militar do Estado do Piauí,

R E S O L V E transferir ex-ofício para reserva remunerada, de acordo com o Art. 91, inciso I, alínea “c” da Lei nº 3.808/81, 2º SARGENTO-PM, ELIAQUIM MATOS, PIS/PASEP nº 10105650215, CPF nº 139.112.363-87, RG nº 10.57058222, matrícula nº 012856-2, da Polícia Militar do Estado do Piauí, com os proventos do subsídio de 2º SARGENTO-PM, no valor de R\$ 3.550,28 (TRÊS MIL, QUINHENTOS E CINQUENTA REAIS E VINTE E OITO CENTAVOS) mensais, em cumprimento ao Ofício nº 88/15-DP/AP e Acórdão 146/15, do Tribunal de Contas do Estado do Piauí.

O GOVERNADOR DO ESTADO DO PIAUÍ, no uso das atribuições que lhe são conferidas pelo inciso XXI, do Art. 102, da Constituição Estadual, e considerando o que consta no Processo nº 5865/15 da Polícia Militar do Estado do Piauí,

R E S O L V E anular o Decreto s/n datado de 03/07/13, publicado no Diário Oficial nº 104, datado de 05/06/13, que transferiu ex-ofício para reserva remunerada, de acordo com o Art. 91, inciso I, alínea “a” da Lei nº 3.808/81, CORONEL-QOPM, LUIZ GONZAGA DE FREITAS, PIS/PASEP nº 10275807360, CPF nº 065.561.593-87, RG nº 10.3071-75, matrícula nº 010959-2, da Polícia Militar do Estado do Piauí, com os proventos do subsídio CORONEL-PM, no valor de R\$ 12.983,50 (DOZE MIL, NOVECIENTOS E OITENTA E TRÊS REAIS E CINQUENTA CENTAVOS) mensais, em cumprimento ao Ofício nº 89/15-DP/AP e aos Acórdãos nºs 143/15 e 872/15, do Tribunal de Contas do Estado do Piauí.

O GOVERNADOR DO ESTADO DO PIAUÍ, no uso das atribuições que lhe são conferidas pelo inciso XXI, do Art. 102, da Constituição Estadual, e considerando o que consta no Processo nº 5865/15 DP da Polícia Militar do Estado do Piauí,

R E S O L V E transferir ex-ofício para reserva remunerada de acordo com o Art. 91, inciso I, alínea “a” da Lei nº 3.808/81, CORONEL-QOPM, LUIZ GONZAGA DE FREITAS, PIS/PASEP nº 10275807360, CPF nº 065.561.593-87, RG nº 10.3071-75, matrícula nº 010959-2, da Polícia Militar do Estado do Piauí, com os proventos do subsídio CORONEL-PM, no valor de R\$ 17.967,16 (DEZESSETE MIL, NOVECIENTOS E SESSENTA E SETE REAIS E DEZESSEIS CENTAVOS) mensais, em cumprimento ao Ofício nº 89/15-DP/AP e aos Acórdãos nºs 143/15 e 872/15, do Tribunal de Contas do Estado do Piauí.

O GOVERNADOR DO ESTADO DO PIAUÍ, no uso das atribuições que lhe são conferidas pelo inciso XXI, do Art. 102, da Constituição Estadual, e considerando o que consta no Processo nº 552/15 da Polícia Militar do Estado do Piauí,

RESOLVE em cumprimento a Decisão nº 950/14 e ao Ofício nº 02/15-DP/AP do Tribunal de Contas do Estado, anular o Decreto s/n, datado de 04.04.2013, publicado no Diário Oficial nº 66, datado de 10.04.2013, que transferiu ex-ofício para reserva remunerada, de acordo com o Art. 91, inciso I, alínea “C” da Lei nº 3.808/81, 2º SARGENTO-PM, GILBERTO NASCIMENTO DE ARAGÃO, PIS/PASEP nº 10683090213, CPF nº 099.671.333-68, RG nº 10.33067123, matrícula nº 011947-4, da Polícia Militar do Estado do Piauí, com os proventos do subsídio de 2º SARGENTO-PM, no valor de R\$ 2.111,31 (DOIS MIL, CENTO E ONZE REAIS E TRINTA E UM CENTAVOS) mensais.

O GOVERNADOR DO ESTADO DO PIAUÍ, no uso das atribuições que lhe são conferidas pelo inciso XXI, do Art. 102, da Constituição Estadual, e considerando o que consta no Processo nº 552/15 DP da Polícia Militar do Estado do Piauí,

RESOLVE transferir ex-ofício para reserva remunerada de acordo com o Art. 91, inciso I, alínea "c" da Lei nº 3.808/81, 2º SARGENTO-PM, GILBERTO NASCIMENTO DE ARAGÃO, PIS/PASEP nº 10683090213, CPF nº 099.671.333-68, RG nº 10.33067123, matrícula nº 011947-4, da Polícia Militar do Estado do Piauí, com os proventos do subsídio 2º SARGENTO-PM, no valor de R\$ 3.550,28 (TRÊS MIL, QUINHENTOS E CINQUENTA REAIS E VINTE E OITO CENTAVOS) mensais, em cumprimento a Decisão nº 950/14 e Ofício nº 02/15-DP/AP, fl. 02, do Tribunal de Contas do Estado do Piauí.

SECRETARIA DE EDUCAÇÃO DECRETO DE 26 DE NOVEMBRO DE 2015

O GOVERNADOR DO ESTADO DO PIAUÍ, no uso das atribuições que lhe confere o inciso V, do art. 102, da Constituição Estadual, **RESOLVE**

EXONERAR, DE OFÍCIO, de conformidade com o disposto no art. 34, da Lei Complementar nº 13, de 03 de janeiro de 1994,

GEANE DA SILVA VIEIRA MEDEIROS, do Cargo em Comissão, de Gerente Regional de Educação, símbolo DAS-3, da 7ª Gerência Regional de Valença, da Secretaria de Educação, com efeitos a partir de 03 de Novembro de 2015.

DECRETOS DE 07 DE DEZEMBRO DE 2015

O GOVERNADOR DO ESTADO DO PIAUÍ, no uso das atribuições que lhe confere o inciso V, do art. 102, da Constituição Estadual, e considerando o contido no Processo 0049090/2015, de 09 de novembro de 2015, da Secretaria da Educação (AP.010.1.009901/15-63),

RESOLVE exonerar, a pedido, de conformidade com o disposto no art. 55, da Lei Complementar nº 71, de 26 de julho de 2006, combinado com o disposto no **caput** do art. 34, da Lei Complementar nº 13, de 03 de janeiro de 1994, **MÁRIA JANAINA DE OLIVEIRA IBIAPINA E ALVARENGA**, do cargo efetivo de Professor, Classe SL, Nível I, Matrícula nº 283531-2, do quadro de pessoal da Secretaria da Educação, com efeitos retroativos à 09 de novembro de 2015.

O GOVERNADOR DO ESTADO DO PIAUÍ, no uso das atribuições que lhe confere o inciso V, do art. 102, da Constituição Estadual, e considerando o contido no processo 0047400/2015, de 27 de outubro de 2015, da Secretaria da Educação (AP.010.1.009654/15-10),

RESOLVE de conformidade com o disposto no art. 54, da Lei Complementar nº 71, de 26 de julho de 2006, combinado com o disposto no art. 33, inciso VII, da Lei Complementar nº 13, de 03 de janeiro de 1994, **declarar a vacância** do cargo efetivo de Auxiliar de Serviços Gerais/Agente Operacional de Serviço, da servidora **LAIZE DE JESUS SILVA**, matrícula funcional nº 222758-4, do quadro de pessoal da Secretaria da Educação, com início a partir de 27 de outubro de 2015 e término em 27 de outubro de 2018.

O GOVERNADOR DO ESTADO DO PIAUÍ, no uso das atribuições que lhe confere o inciso V, do art. 102, da Constituição Estadual, e considerando o contido no processo 0047532/2015, de 27 de outubro de 2015, da Secretaria da Educação (AP.010.1.009651/15-92),

RESOLVE de conformidade com o disposto no art. 54, da Lei Complementar nº 71, de 26 de julho de 2006, combinado com o disposto no art. 33, inciso VII, da Lei Complementar nº 13, de 03 de janeiro de 1994, **declarar a vacância** do cargo efetivo de Auxiliar de Serviço de Vigilância/Agente Operacional de Serviço, do servidor **EDIVAN RODRIGUES DO NASCIMENTO**, matrícula funcional nº 205090-X, do quadro de pessoal da Secretaria da Educação, com início a partir de 27 de outubro de 2015 e término em 27 de outubro de 2018.

SECRETARIA DO TRABALHO E EMPREENDEDORISMO DECRETOS DE 01 DE DEZEMBRO DE 2015

O GOVERNADOR DO ESTADO DO PIAUÍ, no uso das atribuições que lhe confere o inciso V, do art. 102, da Constituição Estadual, **RESOLVE**

EXONERAR, DE OFÍCIO, de conformidade com o disposto no art. 34, da Lei Complementar nº 13, de 03 de janeiro de 1994,

RAUL CARVALHO ANCHIETA, do Cargo em Comissão, de Gerente Operacional do SINE/PI, símbolo DAS-3, da Secretaria do Trabalho e Empreendedorismo, com efeitos a partir de 01 de Dezembro de 2015.

JOSÉ HILMAR GOMES DA SILVA, do Cargo em Comissão, de Gerente do Banco Empreendedor, símbolo DAS-3, da Secretaria do Trabalho e Empreendedorismo, com efeitos a partir de 01 de Dezembro de 2015.

NUBIA MARIA SOUSA GONÇALVES, do Cargo em Comissão, de Gerente de Finanças, símbolo DAS-3, da Secretaria do Trabalho e Empreendedorismo, com efeitos a partir de 01 de Dezembro de 2015.

JANAINNA PESSOA FURTADO PORTELA, do Cargo em Comissão, de Coordenador das Entidades Executoras, símbolo DAS-2, da Secretaria do Trabalho e Empreendedorismo, com efeitos a partir de 01 de Dezembro de 2015.

O GOVERNADOR DO ESTADO DO PIAUÍ, no uso das atribuições que lhe confere o inciso IX, do art. 102, da Constituição Estadual, **RESOLVE**

NOMEAR, de conformidade com o disposto no inciso II, do art. 10, da Lei Complementar nº 13, de 03 de janeiro de 1994,

RAUL CARVALHO ANCHIETA, para exercer o Cargo em Comissão, de Coordenador das Entidades Executoras, símbolo DAS-2, da Secretaria do Trabalho e Empreendedorismo, com efeitos a partir de 01 de Dezembro de 2015.

JOSÉ HILMAR GOMES DA SILVA, para exercer o Cargo em Comissão, de Gerente Operacional do SINE/PI, símbolo DAS-3, da Secretaria do Trabalho e Empreendedorismo, com efeitos a partir de 01 de Dezembro de 2015.

NUBIA MARIA SOUSA GONÇALVES, para exercer o Cargo em Comissão, de Gerente do Banco Empreendedor, símbolo DAS-3, da Secretaria do Trabalho e Empreendedorismo, com efeitos a partir de 01 de Dezembro de 2015.

JANAINNA PESSOA FURTADO PORTELA, para exercer o Cargo em Comissão, de Gerente de Finanças, símbolo DAS-3, da Secretaria do Trabalho e Empreendedorismo, com efeitos a partir de 01 de Dezembro de 2015.

SECRETARIA ESTADUAL PARA INCLUSÃO DA PESSOA COM DEFICIÊNCIA DECRETOS DE 30 DE NOVEMBRO DE 2015

O GOVERNADOR DO ESTADO DO PIAUÍ, no uso das atribuições que lhe confere o inciso V, do art. 102, da Constituição Estadual, **RESOLVE**

EXONERAR, DE OFÍCIO, de conformidade com o disposto no art. 34, da Lei Complementar nº 13, de 03 de janeiro de 1994,

LIGIA MARIA MONTEIRO SERRA, do Cargo em Comissão, de Coordenador de Assistência Social, símbolo DAS-2, da Secretaria Estadual para Inclusão da Pessoa com Deficiência, com efeitos a partir de 03 de Novembro de 2015.

O GOVERNADOR DO ESTADO DO PIAUÍ, no uso das atribuições que lhe confere o inciso IX, do art. 102, da Constituição Estadual, **RESOLVE**

NOMEAR, de conformidade com o disposto no inciso II, do art. 10, da Lei Complementar nº 13, de 03 de janeiro de 1994,

SOLANGE SANTOS DA PAZ, para exercer o Cargo em Comissão, de Coordenador de Assistência Social, símbolo DAS-2, da Secretaria Estadual para Inclusão da Pessoa com Deficiência, com efeitos a partir de 03 de Novembro de 2015.



PORTARIAS E RESOLUÇÕES



GOVERNO DO ESTADO DO PIAUÍ
SECRETARIA DE SAÚDE - SESAPI
GABINETE DO SECRETÁRIO

ERRATA

Retificação da Portaria SESAPI/GAB N° 051/2015, de 8-1-2015, publicada no D.O.E n° 12 de 19 de janeiro de 2015. Considere-se o que segue abaixo:

O Secretário de Estado da Saúde do Piauí, no uso de suas prerrogativas legais,

Resolve:

Com fulcro no Artigo 91, da Lei Complementar n° 13, de 03.01.94, e em observância ao **Processo AA.900.1.025002/14-44**, conceder **90 (Noventa) dias de LICENÇA PRÊMIO** do (a) servidor (a) **VICENTE RUFINO FILHO**, Cargo: **Médico**, Classe: **III-B**, Matrícula: **0359262**, do quadro de pessoal desta Secretaria, prestador (a) de serviços no (a): **Hospital do Promorar** – Teresina – PI, referente ao **Quinquênio de 01/12/1983 a 30/11/1988**, a partir de **01/12/2014 a 28/02/2015**.

Gabinete do Secretário da Saúde do Estado do Piauí, em Teresina-PI, 04 de dezembro de 2015.

Dê-se ciência, publique-se e cumpra-se.

FRANCISCO DE ASSIS DE OLIVEIRA COSTA

Secretário de Estado da Saúde do Piauí

Of. 3198

EXTRATO DA PORTARIA EXPEDIDA PELA SECRETARIA DE ESTADO DA SAÚDE DO PIAUÍ-SESAPI

O Secretário de Estado da Saúde do Piauí, no uso de suas prerrogativas legais, RESOLVE:

• **EXTRATO DA PORTARIA n° 002229, de 25 de novembro de 2015** - Lotar a servidora **IZABELA CRISTINA RODRIGUES AZEVEDO**, Nutricionista, Matrícula n° 242471-1, do quadro de pessoal desta Secretaria de Saúde, para que a mesma preste seus serviços junto ao Hospital Dirceu Arcoverde da Polícia Militar – HPMP, na cidade de Teresina/PI.

Dê-se ciência, publique-se e cumpra-se.

Gabinete do Secretário de Estado da Saúde do Piauí, em Teresina-PI, 25 de novembro de 2015.

FRANCISCO DE ASSIS DE OLIVEIRA COSTA

Secretário de Estado da Saúde do Piauí

Of. 3097

EXTRATOS DAS PORTARIAS EXPEDIDAS PELA SECRETARIA DE ESTADO DA SAÚDE DO PIAUÍ-SESAPI

O Secretário de Estado da Saúde do Piauí, no uso de suas prerrogativas legais, RESOLVE:

• **EXTRATO DA PORTARIA n° 002251, de 30 de novembro de 2015** - Remover o servidor **EVALDO HIPÓLITO DE OLIVEIRA**, Bioquímico, Matrícula n° 159712-4, do quadro de pessoal desta Secretaria de Saúde, lotado na Maternidade Dona Evangelina Rosa - MDER, para que o mesmo preste seus serviços junto ao Laboratório Central de Saúde Pública - LACEN, na cidade de Teresina/PI.

• **EXTRATO DA PORTARIA n° 002252, de 30 de novembro de 2015** - Remover a servidora **MÁRCIA GARDÊNIA PEREIRA DE HOLANDA**, Técnica em Enfermagem, Matrícula n° 220225-5, do quadro de pessoal desta Secretaria de Saúde, lotada no Hospital Infantil Lucídio Portella – HILP, para que a mesma preste seus serviços junto ao Hospital Dirceu Arcoverde da Polícia Militar – HPMP, na cidade de Teresina/PI.

• **EXTRATO DA PORTARIA n° 002253, de 30 de novembro de 2015** - Remover a servidora **MARIA DE JESUS OLIVEIRA**, Escriturária, Matrícula n° 038274-4, do quadro de pessoal desta Secretaria Estadual da Saúde, lotada no Hospital Regional Roosevelt Bastos, no município de Porto do Piauí, para que a mesma preste seus serviços junto a Diretoria de Unidade de Administração – DUAD/PROTOCOLO, na cidade de Teresina/PI.

• **EXTRATO DA PORTARIA n° 002254, de 30 de novembro de 2015** - Remover a servidora **SANDRA REGINA MARTINS GRANJA DE MOURA**, Enfermeira, Matrícula n° 168481-7, do quadro de pessoal desta Secretaria de Saúde, lotada no Hospital Regional Justino Luz, para que a mesma preste seus serviços junto ao Centro de Hematologia e Hemoterapia do Piauí – HEMOPI, no município de Picos/PI.

• **EXTRATO DA PORTARIA n° 002255, de 30 de novembro de 2015** - Lotar o servidor **REGINALDO GABRIEL PEREIRA**, Agente Operacional de Serviço, Matrícula n° 205006-4, do quadro de pessoal da Secretaria de Educação do Estado do Piauí, à disposição desta SESAPI, para que o mesmo preste seus serviços junto ao Hospital Infantil Lucídio Portella – HILP, na cidade de Teresina/PI, com ônus para o órgão requisitante, até 31 de dezembro de 2015.

Dê-se ciência, publique-se e cumpra-se.

Gabinete do Secretário de Estado da Saúde do Piauí, em Teresina-PI, 30 de novembro de 2015.

FRANCISCO DE ASSIS DE OLIVEIRA COSTA

Secretário de Estado da Saúde do Piauí

Of. 3122

EXTRATO DAS PORTARIAS EXPEDIDAS PELA SECRETARIA DE ESTADO DA SAÚDE DO PIAUÍ-SESAPI

O Secretário de Estado da Saúde do Piauí, no uso de suas prerrogativas legais, RESOLVE:

• **PORTARIA n° 2259/15, de 02 de dezembro de 2015** - De acordo com o Artigo 96, da Lei Complementar n° 13 de 03/01/1994, referente ao processo AA.900.1.031099/15-86, conceder 180 (cento e oitenta) dias de LICENÇA GESTANTE do(a) servidor(a) **ANA CLARA ARAUJO DA SILVA**, Cargo: Técnico em Enfermagem, Classe: I-B, Matrícula: 230061-3, do quadro de pessoal desta Secretaria, prestador(a) de serviços no(a): Hospital Estadual Dirceu Arcoverde - Parnaíba – PI, a partir de 14/10/2015 a 10/04/2016.

• **PORTARIA n° 2260/15, de 02 de dezembro de 2015** – De acordo com o Artigo 91, da Lei Complementar n° 13 de 03.01.94, referente ao processo AA.900.1.029795/15-60, conceder 180 (cento e oitenta) dias de LICENÇA PRÊMIO do(a) servidor(a) **ANTONIO FRANCISCO LOPES DE ARAUJO**, Cargo: Médico, Classe: III-E, Matrícula: 036861-0, do quadro de pessoal desta Secretaria, prestador(a) de serviços no(a): Hospital Infantil Lucídio Portella – HILP - Teresina - Piauí, referente ao **Decênio 17/07/1975 a 16/07/1985**, a partir de 03/02/2016 a 31/07/2016.

• **PORTARIA n° 2261/15, de 02 de dezembro de 2015** – De acordo com o Artigo 91, da Lei Complementar n° 84 de 07.05.07, referente ao processo AA.900.1.031317/15-34, conceder 90 (noventa) dias de LICENÇA CAPACITAÇÃO do(a) servidor(a) **GONÇALO BEZERRA DE SOUSA**, Cargo: Engenheiro, Classe: III-D, Matrícula: 003863-6, do quadro de pessoal desta Secretaria, prestador(a) de serviços no(a): Hospital Infantil Lucídio Portella - HILP - Teresina - Piauí, referente ao **Quinquênio de 01/01/2011 a 31/12/2015**, a partir de 01/03/2016 a 29/05/2016.

• **PORTARIA n° 2262/15, de 02 de dezembro de 2015** - De acordo com o Artigo 94, da Lei Complementar n° 13 de 03.01.94, referente ao processo AA.900.1.030954/15-73, conceder LICENÇA SEM VENCIMENTO do(a) servidor(a) **EUGÊNIA MARIA NUNES FERREIRA**, para tratar de assuntos particulares por 02 (dois) anos, a partir de 20/11/2015 a 20/11/2017, Cargo: Técnico em Enfermagem, Classe: I-B, Matrícula: 209666-8, do quadro de pessoal desta Secretaria, prestador(a) de serviços no(a): Centro de Hematologia e Hemoterapia do Piauí – HEMOPI – Teresina – PI.

• **PORTARIA nº 2263/15, de 02 de dezembro de 2015** - De acordo com o Artigo 91, da Lei Complementar nº 84 de 07.05.07, referente ao processo AA.900.1.031181/15-03, conceder 90 (noventa) dias de LICENÇA CAPACITAÇÃO do(a) servidor(a) EUZAMARCHÃO DA COSTA SANTOS, Cargo: Atendente, Classe: II-D, Matrícula: 041475-1, do quadro de pessoal desta Secretaria, prestador(a) de serviços no(a): Unidade Mista de Saúde D. Augusto Arcoverde – Novo Oriente - Piauí, referente ao Quinquênio de 03/06/2005 a 02/06/2010, a partir de 01/02/2016 a 30/04/2016.

• **PORTARIA nº 2264/15, de 02 de dezembro de 2015** - De acordo com o Artigo 54, parágrafo 3º da Constituição do Estado do Piauí, em conformidade com a Lei nº 7855 de 24.10.89, referente ao processo AA.900.1.030962/15-57, REDUZIR A CARGA HORÁRIA EM ATÉ 50% DO EXPEDIENTE NORMAL, por tempo determinado, de acordo com o laudo médico da perícia do IAPEP do(a) servidor(a) MARIA LÚCIA FERREIRA DE SOUSA, Cargo: Atendente, Classe: III-C, Matrícula: 036958-6, do quadro de pessoal desta Secretaria, prestador(a) de serviços no(a): Hospital Infantil Lucídio Portella – HILP - Teresina – PI, pelo período de 1 (um ano), a partir de 27/10/2015 a 27/10/2016.

Dê-se ciência, publique-se e cumpra-se Gabinete do Secretário de Estado da Saúde do Piauí, em Teresina-PI, 28 de Outubro de 2015.

Francisco de Assis de Oliveira Costa
Secretário de Estado da Saúde do Piauí

• **PORTARIA nº 2265/15, de 02 de dezembro de 2015** - De acordo com o Artigo 96, da Lei Complementar nº 13 de 03/01/1994, referente ao processo AA.900.1.030349/15-75, conceder 180 (cento e oitenta) dias de LICENÇA GESTANTE do(a) servidor(a) JACQUELINA FERREIRA DE SOUSA, Cargo: Fisioterapeuta, Classe: I-D, Matrícula: 212673-7, do quadro de pessoal desta Secretaria, prestador(a) de serviços no(a): Hospital Regional Mariana Pires Ferreira - Paulistana – PI, a partir de 08/11/2015 a 05/05/2016.

Dê-se ciência, publique-se e cumpra-se Gabinete do Secretário de Estado da Saúde do Piauí, em Teresina-PI, 28 de Outubro de 2015.

Francisco de Assis de Oliveira Costa
Secretário de Estado da Saúde do Piauí
Of. 3171



GOVERNO DO ESTADO DO PIAUÍ
FUNDAÇÃO DE AMPARO À PESQUISA DO ESTADO DO PIAUÍ - FAPEPI



PORTARIA FAPEPI Nº. 027 /2015

Teresina, 07 de dezembro de 2015

O Presidente da FUNDAÇÃO DE AMPARO À PESQUISA DO ESTADO DO PIAUÍ – FAPEPI, no uso de suas atribuições legais conferidas através do Decreto nº 9.240 de 17/11/1994 e, em conformidade com as competências estatuídas no art. 16 do Regimento Interno da FAPEPI e no ato de designação do Decreto 001/2015, publicado no DOE de 02/01/2015,

RESOLVE:

Criar Comissão Mista FAPEPI/SEDET/ATI/UFPI/UESPI/IFPI/ EMBRAPA/FIEPI/ SEBRAE-PI/ALEPI, denominada Comissão de Inovação do Piauí, a fim de elaborar proposta de Emenda na Constituição Estadual do Piauí para adequação aos termos da Emenda Constitucional 85/15, bem como elaborar Projeto de Lei Estadual de Inovação.

A referida Comissão terá prazo de 60 (sessenta) dias úteis, a partir da vigência desta portaria, e será constituída pelos membros abaixo relacionados, para, sob a presidência do primeiro, coordenar as atividades desta Comissão:

- Helflida Esperança Sousa Rocha – FAPEPI
- Francisco Soares Santos Filho – SEDET-PI
- Francisco Haroldo Alves Vasconcelos Junior – ATI-PI
- Pedro Vilarinho Castelo Branco – UFPI

- Carlos Giovanni Nunes de Carvalho – UESPI
- Tiago Soares da Silva – IFPI
- Flávio Favaro Blanco – EMBRAPA
- Rafael Fernandes Machado de Oliveira – SEBRAE-PI
- Miguel Italo Nunes Cavalcante – FIEPI/IEL
- Ana Gomes de Sales Pires – ALEPI

Os efeitos desta Portaria retroagem a 06 de novembro de 2015

Dê-se ciência, publique-se e cumpra-se.

FRANCISCO GUEDES ALCOFORADO FILHO
Presidente da FAPEPI
Of. 468



GOVERNO DO ESTADO DO PIAUÍ
SECRETARIA DE ESTADO DO TURISMO - SETUR

PORTARIA Nº55 DE 04 DE DEZEMBRO DE 2015.

Fiscal de Contrato

O Secretário de Estado do Turismo do Piauí SETUR, no uso da atribuição legal que o cargo lhe confere.

RESOLVE:

Designar o seguinte servidor **FRANCISCO HÉLIO SOARES, CPF: 429.114.353-20, CREA: 2712D-PI**, para fiscalizar o contrato nº 33/2015 cujo objeto refere-se à contratação de empresa especializada para fazer a remoção de dunas na Lagoa do Portinho, Orla Atalaia, Estrada de Luís Correia, Macapá, Barra Grande e Porto dos Tatus na ilha Grande.

Esta Portaria entra em vigor na data de sua assinatura.

FLÁVIO RODRIGUES NOGUEIRA JÚNIOR
Secretário de Estado do Turismo
Of. 793



GOVERNO DO ESTADO DO PIAUÍ
AGÊNCIA DE TECNOLOGIA DA INFORMAÇÃO DO ESTADO DO PIAUÍ



PORTARIA ATINº 019/2015

O Diretor Geral da Agência de Tecnologia da Informação do Estado do Piauí ATI, no uso de suas atribuições legais e, tendo em vista aos termos do PARECER PGE/PLC 964/2015 (PARECER NORMATIVO),

RESOLVE:

- 01 Designar os Srs. Francisco Haroldo Alves Vasconcelos Júnior, Emerson Clementino Santos e José Conrado dos Santos Martins, ocupantes respectivamente dos cargos de Assessor Jurídico, Coordenador de Contratos Corporativos e Assistente Administrativo B, para sob a presidência do primeiro, comporem Comissão de Sindicância Administrativa para apurar responsabilidades de indenizar no que concerne aos Contratos nºs 042/2014 e 041/2014, cuja vigência se expirou em 13.02.15 e as empresas contratadas continuaram prestando serviços sem cobertura contratual;
- 02 Estabelecer o prazo 30 (trinta) dias, a contar desta data, para a Comissão concluir os trabalhos e apresentar relatório.

Comunique-se, publique-se e cumpra-se.

Teresina-PI, 10 de novembro de 2015.

Avelino Medeiros da Silva Filho
Diretor Geral da ATI
Of. 1063



PORTARIA DDPR Nº 194/2015

A DIRETORA DAS DEFENSORIAS PÚBLICAS REGIONAIS, no uso de suas atribuições legais, conferidas pelo art. 28, I da lei complementar estadual nº 059/05 e teor das Portarias GDPG nº 279/13, 280/13 e 281/13, publicadas no diário oficial do Estado nº 181, de 23 de setembro de 2013.

CONSIDERANDO a comunicação do Defensor Público, Dr. Júlio César Duailibe Salem Filho, titular da 1ª Defensoria Pública de Oeiras-PI, da necessidade de ausentar-se de suas atividades no dia 26 de novembro de 2015, conforme Processo Administrativo nº 04449/2015;

RESOLVE:

DESIGNAR a Dra. Daisy dos Santos Marques, titular da 2ª Defensoria Pública de Oeiras-PI, para ATUAR na 1ª Defensoria Pública de Oeiras-PI, sem prejuízo de suas atividades, no dia 26 de novembro de 2015.

CIENTIFIQUE-SE, REGISTRE-SE E CUMPRE-SE.

GABINETE DA DIRETORIA DAS DEFENSORIAS PÚBLICAS REGIONAIS, em Teresina, 24 de novembro de 2015.

ANDRÉ DE JESUS CARVALHO
DIRETORA DAS DEFENSORIAS PÚBLICAS REGIONAIS
PORTARIA DDPR Nº 195/2015

A DIRETORA DAS DEFENSORIAS PÚBLICAS REGIONAIS, no uso de suas atribuições legais, conferidas pelo art. 28, I da lei complementar estadual nº 059/05 e teor das Portarias GDPG nº 279/13, 280/13 e 281/13, publicadas no diário oficial do Estado nº 181, de 23 de setembro de 2013.

CONSIDERANDO a PORTARIA GDPG Nº 614/2015 que concede 01 (um) dia de folga compensatória, em razão da aplicação do XV Teste Seletivo para Estagiários da Defensoria Pública, a Dra. Daisy dos Santos Marques, titular da 2ª Defensoria Pública de Oeiras-PI;

RESOLVE:

DESIGNAR o Dr. Júlio César Duailibe Salem Filho, titular da 1ª Defensoria Pública de Oeiras-PI, para ATUAR na 2ª Defensoria Pública de Oeiras-PI, sem prejuízo de suas atividades, no dia 15 de dezembro de 2015.

PORTARIA DDPR Nº 196/2015

CONSIDERANDO a PORTARIA GDPG Nº 622/2015 que concede 01 (um) dia de folga compensatória, em razão da aplicação do XV Teste Seletivo para Estagiários da Defensoria Pública, a Dra. Wênica da Silva Moura, titular da Defensoria Pública de Valença do Piauí-PI;

RESOLVE:

DESIGNAR o Dr. Leandro Ferraz Damasceno Ribeiro, titular da Defensoria Pública de Jaicós-PI, para ATUAR na Defensoria Pública de Valença do Piauí-PI, sem prejuízo de suas atividades, no dia 21 de janeiro de 2016.

PORTARIA DDPR Nº 197/2015

CONSIDERANDO a PORTARIA GDPG Nº 623/2015 que concede 03 (três) dias de folga compensatória, em razão da participação no Projeto Cidadania Ativa, ao Dr. Giovanni Jervis Diógenes e Medeiros, titular da 7ª Defensoria Pública de Parnaíba-PI;

RESOLVE:

DESIGNAR o Dr. Joacy Vandro Miranda e Silva, titular da 4ª Defensoria Pública de Parnaíba-PI, para ATUAR na 7ª Defensoria Pública de Parnaíba-PI, sem prejuízo de suas atividades, nos dias 07, 08 e 21 de janeiro de 2016.

CIENTIFIQUE-SE, REGISTRE-SE E CUMPRE-SE.

GABINETE DA DIRETORIA DAS DEFENSORIAS PÚBLICAS REGIONAIS, em Teresina, 27 de novembro de 2015.

ANDRÉ DE JESUS CARVALHO
DIRETORA DAS DEFENSORIAS PÚBLICAS REGIONAIS

PORTARIA DDPR Nº 198/2015

A DIRETORA DAS DEFENSORIAS PÚBLICAS REGIONAIS, no uso de suas atribuições legais, conferidas pelo art. 28, I da lei complementar estadual nº 059/05 e teor das Portarias GDPG nº 279/13, 280/13 e 281/13, publicadas no diário oficial do Estado nº 181, de 23 de setembro de 2013.

CONSIDERANDO licença maternidade concedida à Defensora Pública, Dra. Germana Melo Bezerra Diógenes, titular da Defensoria Pública de Uruçuí, conforme Portaria nº 056/2015-CGP;

CONSIDERANDO o Anexo II da Portaria GDPG 164/2014;

CONSIDERANDO que compete à Diretoria das Defensorias Públicas Regionais a atribuição de coordenar e supervisionar as atividades dos Defensores Públicos Regionais, conforme art. 28, I da Lei Complementar Estadual nº 059/05;

RESOLVE:

DESIGNAR o Dr. Daniel Gaze Fabris, titular da 1ª Defensoria Pública de Floriano-PI, para substituir, sem prejuízo de suas atividades, na Defensoria Pública de Uruçuí-PI, a partir de 07 de janeiro de 2016.

PORTARIA DDPR Nº 199/2015

CONSIDERANDO a Resolução nº 035/2014 – CSDP, publicada no dia 15 de setembro de 2014, que cria/instala a 3ª Defensoria Pública de Piripiri-PI;

CONSIDERANDO a vacância da 3ª Defensoria Pública de Piripiri-PI;

RESOLVE:

DESIGNAR o Dr. Arilson Pereira Malaquias, titular da 2ª Defensoria Pública de Piripiri-PI, para substituir, sem prejuízo de suas atividades, na 3ª Defensoria Pública de Piripiri-PI, a partir de 09 de dezembro de 2015, até posteriores deliberações.

CIENTIFIQUE-SE, REGISTRE-SE E CUMPRE-SE.

GABINETE DA DIRETORIA DAS DEFENSORIAS PÚBLICAS REGIONAIS, em Teresina, 1º de dezembro de 2015.

ANDRÉ DE JESUS CARVALHO
DIRETORA DAS DEFENSORIAS PÚBLICAS REGIONAIS

PORTARIA DDPR Nº 200/2015

A DIRETORA DAS DEFENSORIAS PÚBLICAS REGIONAIS, no uso de suas atribuições legais, conferidas pelo art. 28, I da lei complementar estadual nº 059/05 e teor das Portarias GDPG nº 279/13, 280/13 e 281/13, publicadas no diário oficial do Estado nº 181, de 23 de setembro de 2013.

CONSIDERANDO concessão de férias, no período de 09 a 18 de dezembro de 2015, à Defensora Pública de Esperantina-PI, conforme Portaria DDPR nº 122/2015, em 15 de junho de 2015;

CONSIDERANDO concessão de licença médica à Defensora Pública, Dra. Ana Carolina Freitas Tapety Machado, titular da 2ª Defensoria Pública de Esperantina-PI, conforme Portaria nº 083/2015-CGP, em 05 de novembro de 2015;

CONSIDERANDO a designação da Dra. Gisela Mendes Lopes, titular da 1ª Defensoria Pública de Esperantina-PI, para substituir, sem prejuízo de suas atividades, na 2ª Defensoria Pública de Esperantina-PI, no período de 20 de outubro de 2015 a 12 de janeiro de 2016, conforme Portaria DDPR nº 180/2015, em 20 de outubro de 2015;

CONSIDERANDO que compete à Diretoria das Defensorias Públicas Regionais a atribuição de coordenar e supervisionar as atividades dos Defensores Públicos Regionais, conforme art. 28, I da lei complementar estadual nº 059/05;

RESOLVE:

SUSPENDER os efeitos da Portaria DDPN nº 180/2015, no período de 09 a 18 de dezembro de 2015.

CIENTIFIQUE-SE, REGISTRE-SE E CUMPRA-SE.

GABINETE DA DIRETORIA DAS DEFENSORIAS PÚBLICAS REGIONAIS, em Teresina, 04 de dezembro de 2015.

ANDRÉA DE JESUS CARVALHO
DIRETORA DAS DEFENSORIAS PÚBLICAS REGIONAIS
Of. 059



GOVERNO DO ESTADO DO PIAUÍ
SECRETARIA DA FAZENDA
GABINETE DO SECRETÁRIO

ATO DECLARATÓRIO GASEC Nº 04/2015

Teresina, 04 de dezembro de 2015.

Cancela inscrição no Cadastro de Contribuintes do Estado do Piauí (CAGEP) da empresa que especifica.

O SECRETÁRIO DA FAZENDA DO ESTADO DO PIAUÍ, no exercício de suas atribuições legais,

CONSIDERANDO o disposto nos arts. 238, 243 e 244 do Regulamento da Lei nº 4.257/89, Decreto nº 13.500/08.

RESOLVE:

Art. 1º - Fica cancelada a inscrição no Cadastro de Contribuintes do Estado do Piauí (CAGEP) da empresa DONA MARIA PONTO DE ALIMENTAÇÃO LTDA, IE: 19.540.735-0, conforme previsto com o art. 238, inciso IV, do Decreto 13.500 de 23 de dezembro de 2008.

Art. 2º - O contribuinte alcançado pela medida ora adotada será considerado não inscrito no CAGEP, sujeitando-se, caso continue em atividade:

I - às penalidades legais aplicáveis aos não inscritos;

II - à apreensão de mercadorias e documentos fiscais encontrados em seu poder;

III - à proibição de transacionar com os órgãos da Administração Pública Direta, Indireta e Fundações deste Estado, bem com as suas instituições financeiras, ressalvado o recolhimento de tributos.

Art. 3º - Serão considerados inidôneos, não sendo permitida a utilização, por terceiros, os créditos consignados em documentos fiscais emitidos pela empresa de que trata este Ato, após a data da sua publicação, e antes desta, quando viciados.

Art. 4º - Este Ato Declaratório entra em vigor na data de sua publicação.

PUBLIQUE-SE.
CUMPRA-SE.

GABINETE DO SECRETÁRIO DA FAZENDA - GASEC, em Teresina(PI), 04 de dezembro de 2015.

RAFAEL TAJRAFONTELES
Secretário da Fazenda
Of. 147



GOVERNO DO ESTADO DO PIAUÍ
CORPO DE BOMBEIROS MILITAR
QUARTEL DO COMANDO GERAL



PORTARIA Nº 145/2015 GAB. CMDO GERAL/CBMEPI

Convoca os aprovados no Concurso Público do Corpo de Bombeiros Militar do Estado do Piauí (CBMEPI), para matrícula institucional no Curso de Formação de Oficiais Bombeiros Militares - CFO BM.

O COMANDANTE GERAL DO CORPO DE BOMBEIROS MILITAR DO ESTADO DO PIAUÍ, no uso de suas atribuições legais que lhe conferem o inciso II, do art. 109 da Constituição Estadual, bem como os itens 7.1.1 e 7.2 a 7.6, do Edital nº 01/2014, publicado no Diário Oficial do Estado nº 23, de 03 de fevereiro de 2014.

CONSIDERANDO a publicação da homologação do resultado final do Concurso Público do Corpo de Bombeiros Militar do Estado do Piauí, publicado no Diário Oficial do Estado nº 204, de 24 de outubro de 2014, **RESOLVE:**

Art. 1º - Convocar 10 (dez) candidatos regularmente aprovados obedecendo aos percentuais proporcionais a masculino e feminino (09 homens e 01 mulher) no Concurso Público do Corpo de Bombeiros Militar do Estado do Piauí, Edital nº 01/2014, relacionado no anexo I desta Portaria, para matrícula institucional no Curso de Formação de Oficiais BM CFO BM;

Art. 2º - Estabelecer para esse fim o cronograma de execução constante do anexo II desta Portaria, devendo os candidatos aprovados comparecerem ao Quartel do Comando Geral do CBMEPI, situado na Avenida Miguel Rosa, 3515, bairro Piçarra, nos dias e horários fixados, para solicitarem suas matrículas junto à Diretoria de Ensino munidos dos seguintes documentos **acompanhados dos originais:**

I Carteira de Identidade (cópia);

II Cadastro de Pessoa Física CPF (cópia);

III Título de Eleitor, com comprovante de votação da última eleição (cópia);

IV Certificado de Alistamento Militar (cópia), para candidatos do sexo masculino;

V Certificado de Conclusão de Ensino Médio em Instituição de Ensino reconhecida pelo Ministério da Educação (cópia autenticada);

VI Declaração de boa conduta, comprovando não ter sido desligado da Corporação a que servia, a bem da disciplina, ou não ter sido licenciado a pedido, no comportamento MAU, no caso de ex-militar;

Art. 3º - Informar aos candidatos convocados que a matrícula institucional fica condicionada de acordo com o que dispõe o item 7.2, alínea "e" do edital do concurso, combinado com o Parágrafo Único do art. 2º, da Lei Complementar nº 134, de 30 de setembro de 2009, e § 1º-A, inciso III, do art. 10-F, da Lei nº 3.808, de 16 de julho de 1981:

a) Classificação e habilitação em todas as etapas do Concurso Público;

b) Comprovação de idade mínima de 21 (vinte e um) anos e idade máxima de 30 (trinta) anos no período de inscrição do Concurso Público para os candidatos ao Curso de Formação de Soldados - CFSD;

c) Comprovação de conclusão de Curso Superior com apresentação de Certificado devidamente autenticado pela respectiva Secretaria de Educação de origem (cópia autenticada);

d) Comprovação de não ter sido desligado da Corporação a que servia, a bem da disciplina, ou não ter sido licenciado a pedido, no comportamento MAU, no caso de ex-militar.

Art. 4º - Após a homologação da matrícula institucional, conforme o cronograma do Anexo II, os candidatos convocados para o curso de formação para ingresso a ser realizado no 1º semestre de 2016 (**Anexo I**) deverão comparecer ao quartel do CBMEPI no auditório para entrega da documentação abaixo relacionado, **acompanhados dos originais**, para fazer parte do processo da Folha de Pagamento da Diretoria de Pessoal para receber a bolsa de estudo:

I Carteira de identidade (cópia);

II - Cadastro de Pessoas Físicas - CPF (cópia);

III Título de eleitor (cópia);

IV Certidão de Nascimento ou Casamento (cópia);



- V Carteira de Trabalho (cópia);
- VI Número de inscrição (PIS/PASEP/NIT/NIS) (cópia);
- VII Comprovante de endereço (cópia);
- VIII Exame de comprovação de tipagem sanguínea;
- IX Comprovante de abertura de conta-corrente no Banco do Brasil (extrato/cópia do cartão do banco);
- X Declaração de não acumulação em cargo público, na Administração Pública Federal, Estadual e Municipal;
- XI Em caso de servidor do Estado do Piauí, declaração do cargo ou função que exerce, com opção pela remuneração do cargo ou função ou pela bolsa do curso de formação profissional.

XII **Diário Oficial do Estado da Homologação do Resultado Final;**

XIII **Diário Oficial do Estado de convocação para as matrículas;**
 XIV **Diário Oficial do Estado ou Boletim do Comando Geral (BCG) do Corpo de Bombeiros da Homologação das matrículas no CFO BM 2016. Para aquisição do BCG o candidato deve se solicitar através de ofício ou requerimento uma cópia entregando no protocolo geral do CBMEPI, obedecendo o cronograma acima. Um modelo de requerimento segue a diante no anexo III;**

Art. 5º - Determinar que esta Portaria entre em vigor na data de sua publicação, revogadas as disposições em contrário.

PUBLIQUE-SE E CUMPRE-SE.

Teresina, 9 de dezembro de 2015.

**Carlos Frederico Macêdo Mendes Cel. QOBM/Comb.
Comandante Geral do CBMEPI**

PORTARIANº 145/2015 GAB. CMDO GERAL/CBMEPI

ANEXO I

Relação dos 10 (dez) candidatos regularmente aprovados para o Curso de Formação de Oficiais Bombeiros Militares CFO BM, para iniciar no primeiro semestre de 2016.

OFICIAL BM / MASCULINO					
Class.	Insc.	Nome	Identidade	PI	Pontos
1	008639	ALLISON RANGEL MOURA MARTINS	2906750	PI	74
2	015617	JUAREZ JOSÉ DE SOUSA JÚNIOR	2102929	PI	73
3	003487	THOMPSON THAUZER RODRIGUES DE ARAÚJO	2273689	PI	73
4	005711	EVERTON ALMEIDA DA SILVA	2635717	PI	73
5	008472	IVAN RIBEIRO FEITOSA	101365708	PI	72
6	002727	LUCAS XAVIER IEIRA LOPES	2680214	PI	72
7	007594	WALBER MEIRELES PESSOA JUNIOR	2108473	PI	71
8	004708	ARLINDO RODRIGUES DE MESQUITA JÚNIOR	2504433	PI	71
9	001824	AUGUSTO CÉSAR PONTES COELHO	2304897	PI	70

OFICIAL BM / FEMININO					
Class.	Insc.	Nome	Identidade	UF	Pontos
1	009439	PRYCILLA OLIVEIRA GARCIA	2578379	PI	68

Referência:
 UNIVERSIDADE ESTADUAL DO PIAUÍ
 NÚCLEO DE CONCURSOS E PROMOÇÃO DE EVENTOS NUCEPE
 CONCURSO PÚBLICO CORPO DE BOMBEIROS DO PIAUÍ 2014
 RESULTADO FINAL - APROVADOS

PORTARIANº 145/2015 GAB. CMDO GERAL/CBMEPI

Anexo II

Cronograma de execução da convocação do o Curso de Formação de Oficiais Bombeiros Militares CFO BM, para iniciar no primeiro semestre de 2016.

DATA	HORÁRIO	LOCAL	EVENTO
11/12/2015	8h às 13h	Ajudância Geral	Publicação da convocação dos 10(dez) candidatos para matrícula institucional.
14 a 15/12/2015	8h às 13h	Auditório	Matrícula institucional- Prazo para apresentação de documentação exigida nesta Portaria
17/12/2015	8h às 13h	Ajudância Geral	Homologação da matrícula institucional.
21/12/2015	8h às 13h	Protocolo geral	Interposição de recurso contra o resultado da matrícula.
23/12/2015	8h às 13h	Ajudância Geral	Publicação de parecer dos recursos contra o resultado da homologação dos resultados.
28/12/2015	8h às 13h	Diretoria de Ensino	Homologação de matrícula institucional após os recursos.
29/12/2015	8h às 13h	Auditório	Apresentação de documentos para inclusão em folha de paramento pelos candidatos com matrículas homologadas.
31/12/2015	-	-	Aguardar contato da Diretoria de Ensino para deslocamento para Academia de Bombeiros

(ANEXO III)

“Modelo de Requerimento para obter um cópia do BCG Boletim do Comando Geral”

Ex. Sr. CARLOS FREDERICO MACÊDO MENDES
 CMT. GERAL DO CORPO DE BOMBEIROS DO ESTADO DO PIAUÍ

Eu....., brasileiro, natural deEstado do....., casado ou solteiro, identidade nº.....CPF.....residente e domiciliado na..... solicito de V.Exª. cópia do BCG - Boletim do Comando Geral que publicou a homologação de matrículas do Curso de Formação de Oficiais BM (CFO BM 2014) para iniciar no ano de 2016, a fim de que possa constar nos documentos que servirão para inclusão na folha de pagamento para recebimento da bolsa de estudos durante a permanência no curso.

Local e data

Assinatura

Of. 406

LICITAÇÕES E CONTRATOS



GOVERNO DO ESTADO DO PIAUÍ
SECRETARIA DE ADMINISTRAÇÃO – SEAD
DIRETORIA DE LICITAÇÕES E CONTRATOS ADMINISTRATIVOS – DLCA

EXTRATO DE PUBLICAÇÃO Nº XII /2015 – DL/SEAD/PREVI/PI

PROCESSO ADMINISTRATIVO: A.A. 002.1.010272/14-96 DL/SEAD/PPREVI/PI.

MODALIDADE: PREGÃO SOB FORMA ELETRÔNICO Nº 02/2015–SLC/ DL/SEADPRE-PI

ORGÃO INTERESSADO: SESSAPI

OBJETO: REGISTRO DE PREÇOS PARA AQUISIÇÃO DE MEDICAMENTOS COMUNS.

Pregoeiro: Francisco das Chagas Lima da Silva

Data Adjudicação: 07/12/2015

Homologação: 10/12/2015

Órgão Participante: SECRETARIA DA ADMINISTRAÇÃO - SEADPREV

Autoridade Superior: Francisco José Alves da Silva

Superintendente DL: Silvânia da Silva Carvalho

Diretor Geral/DL: Pedro Ângelo Veras e Silva Ferreira

ITENS REGISTRADOS					
ITENS	Empresa Detentora de Preços Registrados	Unid.	Marca/Fab.	Qtde estimada anual	Valor/Unitário Máximo R\$
01	Alginato em gel a base de água				
CANCELADO					
02	Aminoácidos 10% com 20 aminoácidos 250 ml + glicose 50% 250 ml, com equipo de transferência + equipo de infusão + pinça plástica.				
	J. NERVAL DE SOUSA EPP	Conjunto	FRESENIUS	10.000	96,00
03	Aminoácidos 10% com 20 aminoácidos 500 ml + glicose 50% 500 ml, com equipo de transferência + equipo de infusão + pinça plástica				
FRACASSADO					
04	Amoxicilina 25mg/ml pó para suspensão oral 150ml				
FRACASSADO					
05	SOLUÇÃO PARA HEMODIALISE – composição cloreto de sódio + cloreto de potássio + cloreto de cálcio + cloreto de magnésio + ácido acético glacial, concentração / dosagem 210,7 g/l +5,22 g/l +9 g/l+3,55 g/l + 6,31 g/l respectivamente, tipo fração ácida, forma farmacêutica solução, forma de apresentação galão 5 litros, via de administração extracorpórea.				
	FARMACE INDÚSTRIA QUIMICO FARMACEUTICA CEARENSE LTDA	Galão	FARMACE	20.000	13,00
06	SOLUÇÃO PARA HEMODIALISE – composição bicarbonato de sódio, concentração/ dosagem 84 g/l, tipo fração básica, forma farmacêutica solução, forma de apresentação galão 5 litros, via de administração extracorpórea.				
	FARMACE INDÚSTRIA QUIMICO FARMACEUTICA CEARENSE LTDA	Galão	FARMACE	20.000	13,50
07	Cloreto de Sódio 0,9% solução injetável, 10 ml				
	SOLUMED DISTR DE MEDICAMENTOS E PRODUTOS	Frasco/ ampola	EQUIPLEX	100.000	0,21

PARA SAUDE					
08	Solução de Cloreto de Sódio 0,9% para irrigação (lavagem de ferimentos, nebulização etc) Uso externo, apirogênica. 500 ml.				
FRACASSADO					
09	Cloreto de Sódio a 0,9% (soro fisiológico), injetável atóxica, límpida, estéril e apirogênica em sistema fechado, conforme Resolução RDC Nº. 29, de 17/04/2007, da ANVISA com 1.000ml.				
	MEDFARMA COMERCIO DE MEDICAMENTOS MAT EQUIP HOSPIT	Frasco/ bolsa	Eurofarma	150.000	4,17
10	Cloreto de sódio a 0,9% (soro fisiológico), injetável atóxica, límpida, estéril e apirogênica em sistema fechado, conforme Resolução RDC Nº. 29, de 17/04/2007, da ANVISA com 100 ml				
	COMERCIAL VALFARMA LTDA EPP	Frasco/ bolsa	CLORETO DE SÓDIO/ FARMACE	800.000	1,70
11	Cloreto de sódio 0,9% (soro fisiológico), injetável atóxica, límpida, estéril e apirogênica em sistema fechado, conforme Resolução RDC Nº. 29, de 17/04/2007, da ANVISA com 500 ml				
	MEDFARMA COMERCIO DE MEDICAMENTOS MAT EQUIP HOSPITALARES	Frasco/ bolsa	EUROFARMA	4.000	2,49
12	Cloreto de sódio 0,9% (soro fisiológico), injetável atóxica, límpida, estéril e apirogênica em sistema fechado, conforme Resolução RDC Nº. 29, de 17/04/2007, da ANVISA com 50 ml.				
	J. NERVAL DE SOUSA EPP	Frasco/ bolsa	Fresenius	180.000	2,13
13	Cloreto de sódio 0,9%, (soro fisiológico), injetável atóxica, límpida, estéril e apirogênica em sistema fechado, conforme Resolução RDC Nº. 29, de 17/04/2007, da ANVISA, embalagem primária isenta de PVC. Bolsa 1.000ml				
CANCELADO					
14	Cloreto de sódio 0,9%, (soro fisiológico), injetável atóxica, límpida, estéril e apirogênica em sistema fechado, conforme Resolução RDC Nº. 29, de 17/04/2007, da ANVISA, embalagem primária isenta de PVC. Bolsa 100 ml				
CANCELADO					
15	Cloreto de sódio 0,9%, (soro fisiológico), injetável atóxica, límpida, estéril e apirogênica em sistema fechado, conforme Resolução RDC Nº. 29, de 17/04/2007, da ANVISA, embalagem primária isenta de PVC. Bolsa 250 ml				
CANCELADO					
16	Cloreto de sódio 0,9%, (soro fisiológico), injetável atóxica, límpida, estéril e apirogênica em sistema fechado, conforme Resolução RDC Nº. 29, de 17/04/2007, da ANVISA, embalagem primária isenta de PVC. Bolsa 500 ml				
CANCELADO					
17	Cloreto de sódio 0,9%, (soro fisiológico), injetável atóxica, límpida, estéril e apirogênica em sistema fechado, conforme Resolução RDC Nº. 29, de 17/04/2007, da ANVISA, embalagem primária isenta de PVC. Bolsa 50 ml				
CANCELADO					
18	Cianocobalamina (Vitamina B12) 1.000 mcg solução injetável				
	SOLUMED DISTR DE MEDICAMENTOS E PRODUTOS PARA SAUDE	Ampola	CITOPARMA	10.000	3,20



19	SOLUÇÃO DETERGENTE ENZIMÁTICA COM 4 ENZIMAS: Enzima Lipolítica (LIPASE), ENZIMA Glicolíticas (CARBOIDRASE e ALFA-AMILASE), Enzima Proteolítica (PROTEASE); biodegradável, atóxico, pH neutro, não corrosivo, não irritante para pele e mucosas. Para limpeza manual e automatizada de artigos e instrumentos médicos - hospitalares e odontológicos, laboratoriais. De acordo com a RDC 55/2012. Galão de 5 Litros. PARA ANÁLISE DO PREÇO, SERÁ CONSIDERADO O PREÇO DO LITRO DILUÍDO DE ACORDO COM AS ORIENTAÇÕES PARA USO.					
	FRACASSADO					
20	Ondasetrona cloridrato 2mg/ml injetável 4 ml					
	FRACASSADO					
21	Ondasetrona cloridrato 4mg					
	FRACASSADO					
22	Oxibutinina cloridrato 1mg/ml xarope 60 ml					
	FRACASSADO					
23	Oxicarbamazepina 300mg					
	FRACASSADO					
24	Oxicarbamazepina 600mg					
	SOLUMED MEDICAMENTOS PARA SAUDE	DISTR E	DE PRODUTOS	Comprimido	UNIÃO QUIMICA	32.000
25	Oxido de zinco 150mg/g associado com vitamina A 5.000UI/g + vitamina D 900UI/g 30g					
	CANCELADO					
26	Pantoprazol 40mg pó líofilo para injetável					
	FRACASSADO					
27	Paracetamol 100mg/ml solução oral 10 ml					
	JORGE BATISTA E CIA LTDA		Frasco	NATULAB	1.000.000	0,51
28	Paracoxibe sódico 40mg injetável					
	FRACASSADO					
29	Pasta d'água com enxofre 100g					
	JORGE BATISTA E CIA LTDA		Frasco	UNIPHAR	70.000	2,65
30	Pasta d'água sem enxofre 100g					
	FRACASSADO					
31	Pentamidina isetonato 300mg pó líofilo para injetável					
	FRACASSADO					
32	Pentoxifilina 20mg/ml solução injetável 5 ml					
	SOLUMED MEDICAMENTOS PARA SAUDE	DISTR E	DE PRODUTOS	Ampola	UNIÃO QUIMICA	12.000

33	Permanganato de Potássio 0,1g					
	FRACASSADO					
34	Permetrina 50mg/ml loção 60 ml					
	FRACASSADO					
35	Petidina cloridrato 100mg					
	SOLUMED MEDICAMENTOS PARA SAUDE	DISTR E	DE PRODUTOS	Ampola	União Química	1.000
36	Petrolato líquido laxativo oral 100 ml					
	SOLUMED MEDICAMENTOS PARA SAUDE	DISTR E	DE PRODUTOS	Frasco	NATIVITA	1.000
37	Petrolatum emulsão em forma de compressa 7,6cmx20,3cm					
	LM FARMA COMERCIO LTDA	INDÚSTRIA E	DE PRODUTOS	Envelope	LM FARMA /Curatec	1.000
38	Pilocarpina cloridrato 2% solução Oftálmica 10 ml					
	PROMEFARMA REPRESENTACOES LTDA			Frasco	LATINOFARMA	1.000
39	Pindolol 5mg					
	HOSPFAR COMERCIO HOSPITALAR	INDÚSTRIA E	DE PRODUTOS	Comprimido	NOVARTIS	10.000
40	Piperazina 1g/10 ml xarope 60 ml					
	FRACASSADO					
41	Pipotizina Palmitato 25mg/ml solução injetável, 1 l					
	FRACASSADO					
42	Piracetam 200mg/ml, solução injetável, 5 ml					
	DISTRIBUIDORA DE MEDICAMENTOS SAUDE & VIDA LTDA- ME			Ampola	SANOFI	56.000
43	Piridostigmina brometo 60mg					
	FRACASSADO					
44	Piridoxina cloridrato 50mg					
	FRACASSADO					
45	Pirimetamina 25mg					
	DROGA ROCHA DE MEDICAMENTOS LTDA	DISTRIBUIDORA		Comprimido	FQM	20.000
46	Polimixina B 10.000UI/ml associada com lidocaina 43,5mg/ml, solução otológica 5ml					
	FRACASSADO					
47	Polimixina B 12.000UI associada com lidocaina 43,4mg/ml solução otológica 5ml					

FRACASSADO					
48	Polimixina B 6.000UI associada com neomicina 0,5% e dexametasona 0,1%, pomada oftálmica 3,5g				
	FRACASSADO				
49	Polimixina B 6.000UI associada com neomicina 0,5% e dexametasona 0,1%, solução oftálmica 5ml				
	FRACASSADO				
50	Polimixina B sulfato 10.000UI/ml associada com neomicina 5mg/ml e hidrocortisona 10mg/ml solução otológica, 10ml				
	FRACASSADO				
51	Polivinilpirrolidona - iodo PVPI degermante 10% 1 Litro				
	JORGE BATISTA E CIA LTDA	Frasco	RIOQUIMICA	100.000	11,67
52	Polivinilpirrolidona - iodo PVPI degermante 10% 100 ml				
	JORGE BATISTA E CIA LTDA	Frasco	RIOQUIMICA	100.000	1,89
53	Polivinilpirrolidona - iodo PVPI tópico 10% 100 ml				
	JORGE BATISTA E CIA LTDA	Frasco	RIOQUIMICA	100.000	1,59
54	Polivinilpirrolidona - iodo PVPI tópico 10% 1 Litro				
	JORGE BATISTA E CIA LTDA	Frasco	RIOQUIMICA	100.000	11,48
55	Polivitamínico pediátrico injetável, 2 ml (Vit. A + Vit.B)				
	FRACASSADO				
56	Polivitamínico solução oral gotas, 30 ml				
	DROGA ROCHA DISTRIBUIDORA DE MEDICAMENTOS LTDA	Frasco	NATULAB	10.000	1,79
57	Prazosina cloridrato 1mg				
	HOSPFAR INDÚSTRIA E COMERCIO DE PRODUTOS HOSPITALAR	Comprimido	PFIZER	30.000	0,92
58	Prednisolona 1mg/ml solução oral 100 ml				
	REVOGADO				
59	Prednisolona fosfato sódico 3mg/ml solução oral 60 ml				
	REVOGADO				
60	Pregabalina 150mg				
	REVOGADO				
61	Prilocaina 3% associada com Felipressina 0,03UI/ml, injetável 1,8ml				
	REVOGADO				
62	Prometazina cloridrato 20mg/ml creme 30g				
	REVOGADO				
63	Propiltiouracil 100mg				

REVOGADO	
64	Protamina cloridrato 1% solução injetável 5 ml
	REVOGADO
65	Proximetacaina cloridrato 0,5% Colírio, 5 ml
	REVOGADO
66	Racealfatocoferol acetato 400mg
	REVOGADO
67	Ranitidina cloridrato 15mg/ml suspensão oral 120 ml
	REVOGADO
68	Remifentanila cloridrato 2mg injetável
	REVOGADO
69	Retinol 10.000UI/g associado com aminoácidos 25mg/g, metionina 5mg/g e clorafenicol 5mg/g pomada oftálmica, 3g
	FRACASSADO
70	Retinol palmitato solução oral gotas 20 ml
	REVOGADO
71	Rifamicina 10mg/ml spray, 20 ml
	REVOGADO
72	Rifampicina 300mg
	REVOGADO
73	Ringer associado com lactato de sódio, solução injetável, sistema fechado, 500 ml.
	FRACASSADO
74	Risperidona 2mg
	REVOGADO
75	Rocurônio brometo 10mg/ml solução injetável 2,5ml
	FRACASSADO
76	Rocurônio brometo 10mg; ml, solução injetável 5 ml
	REVOGADO
77	Saccharomyces cerevisiae, 100 milhões/ml suspensão Oral 5 ml
	REVOGADO
78	Saccharomyces cerevisiae, 50 milhões/ml suspensão oral 5 ml
	REVOGADO
79	Salbutamol 0,4mg/ml xarope 100ml
	REVOGADO
80	Salbutamol 0,5mg/ml solução injetável 1ml



	SOLUMED DISTR DE MEDICAMENTOS E PRODUTOS PARA SAUDE	Ampola	HIPOLABOR	50.000	1,63
81	Salbutamol 2mg	FRACASSADO			
82	Salbutamol 5mg/ml solução para inalação 10 ml	FRACASSADO			
83	Sertralina 100mg	Comprimido	EUROFARMA	70.000	0,33
84	Sertralina 25mg	Comprimido	EUROFARMA	70.000	1,44
85	Sevoflurano líquido inalante 250 ml	Frasco	BIOCHIMICO	1.000	349,90
86	Solução de conservação córnea; condroitina sulfato 2,5%, dextran, gentamicina sulfato 100mcg/ml, estreptomicina sulfato 200mg/ml, solução estéril 20 ml.	FRACASSADO			
87	Solução de hidroxietilamido 130/0,42 a 6% + Ringer acetato em bolsa, sistema fechado. 500 ml	Bolsa	HALEXISTAR	50.000	24,80
88	Solução de lavagem e conservação de órgãos sólidos, à base de glutatona, manitol, ácido lactobionico, ácido glutânico, hidróxido de sódio, cloreto de cálcio, cloreto de potássio, cloreto de magnésio e histidina, 1000 ml	FRACASSADO			
89	Solução de poliaminoácidos pediátrico 10% 500 ml	FRACASSADO			
90	Solução Detergente enzimático com 4 enzimas, 5L.	FRACASSADO			
91	Solução glicerinada 12% bolsa em sistema fechado, 500 ml	FRACASSADO			
92	Solução para conservação de órgãos, solução de collins eletrolítica para perfusão, solução A + B. 1000ml	FRACASSADO			
93	Solução para diálise peritoneal com glicose a 1,5%. Solução em bolsa flexível, sistema fechado. 1000 ml	FRACASSADO			
94	Solução Salina Balanceada, solução injetável intra-ocular em sistema fechado, 500 ml	Bolsa	HALEXI	24.000	27,29
95	Sorbitol 70% 714mg/g + Lauril sulfato de sódio 7,7mg/g, enema, 6,5g	FRACASSADO			

96	Succinilcolina 100mg solução injetável	FRACASSADO			
97	Succinilcolina 200mg solução injetável	FRACASSADO			
98	Succinilcolina 500mg solução injetável	FRACASSADO			
99	Sucralfato 1G	Comprimido	EMS	50.000	1,80
100	Sucralfato 250mg	FRACASSADO			
101	Sucralfato 500mg	FRACASSADO			
102	Sufentanila citrato 50mcg/ml injetável uso espinhal, 1 ml	Ampola	CRISTALIA	20.000	12,79
103	Sulfadiazina de prata 1% creme 100g	FRACASSADO			
104	Sulfametoxazol 80mg/ml associado com Trimetropina 16mg/ml solução injetável, 5 ml	FRACASSADO			
105	Sulfato de Bário suspensão oral 1g/ml 150 ml	Frasco	CRISTALIA	1.000	12,39
106	Sulfato de Magnésio 40% solução injetável 10 ml	FRACASSADO			
107	Sulfato de Magnésio 50% solução injetável 10 ml	FRACASSADO			
108	Sulfato de Magnésio 50% solução injetável 10 ml	FRACASSADO			
109	Sulfato Ferroso 250mg	Comprimido	PRATI	120.000	0,04
110	Sulfato Ferroso 25mg/ml de Ferro II, xarope 100 ml	Frasco	NATULAB	300.000	1,11
111	Sulfato Ferroso 300mg	FRACASSADO			
112	Sulfentanila citrato 50mcg/ml 5 ml injetável	FRACASSADO			

FRACASSADO
113 Sulfentanila citrato 5mcg/ml injetável uso espinhal, 2 ml
FRACASSADO
114 Surfactante pulmonar, fração fosfolipídica de pulmão porcino 120mg/ml, suspensão para instalação endotraqueobrônquica. 1,5ml
FRACASSADO
115 Surfactante pulmonar, fração fosfolipídica de pulmão porcino 80mg/ml, suspensão para instalação endotraqueobrônquica. 1,5ml
FRACASSADO
116 Suxametônio cloreto, 100mg, injetável
FRACASSADO
117 Tenoxicam 20mg
SOLUMED DISTR DE Comprimido MEDQUIMICA 350.000 0,22 MEDICAMENTOS E PRODUTOS PARA SAUDE
118 Tetracaina Cloridrato 1% associado com Fenilefrina 0,1%, Colírio, 10 ml
SOLUMED DISTR DE Frasco ALLERGAN 10.000 8,27 MEDICAMENTOS E PRODUTOS PARA SAUDE
119 Tiabendazol 50mg/ml pomada 20g
FRACASSADO
120 Tiabendazol 50mg/ml, suspensão oral 40 ml
UCI FARMA INDÚSTRIA Frasco 100.000 10,54 FARMACEUTICA LTDA
121 Tiamina 100 mg
FRACASSADO
122 Tigeciclina 50mg pó líofilo para injetável
HOSPFAR INDÚSTRIA E Frasco/Ampola WYETH 10.000 157,51 COMERCIO DE PRODUTOS HOSPITALA
123 Timolol 0,25% solução Oftálmica 5 ml
FRACASSADO
124 Tiocolchicosídeo 2mg/ml, solução injetável, 2 ml
MAJELA HOSPITALAR LTDA Ampola SANOFI 6.000 2,91
125 Tiocolchicosídeo 4mg
MAJELA HOSPITALAR LTDA Comprimido SANOFI 10.000 1,58
126 Tioridazina cloridrato 25mg
FRACASSADO
127 Trifluoperazina 5mg

FRACASSADO
128 Trometamol cetorolaco 30mg/ml 1 ml INJ
FRACASSADO
129 Vaselina Líquida 1000 ml
REMAC ODONTOMEDICA Frasco UNIÃO QUIMICA 10.000 15,12 HOSPITALAR LTDA.
130 Vecurônio brometo 4mg injetável
FRACASSADO
131 Verapamil cloridrato 120mg ação prolongada
FRACASSADO
132 Violeta genciana 2% solução 30 ml
FRACASSADO
133 Vitamina A + Cloranfenicol + Aminoácidos 3,5g
PROMEFARMA E RESENTACOES Bisnaga LATINFARMA 12.000 8,5700 COMERCIAIS LTDA
134 Vitamina A 30.000UI solução injetável
FRACASSADO
135 Vitamina B12 5.000mcg injetável 2 ml
FRACASSADO
136 Vitamina D3 50.000UI + Vitamina A 100.000UI 3 ml
FRACASSADO
137 Vitamina D3 solução oral gotas, 30 ml
FRACASSADO
138 Vitaminas do complexo B: B1, B2, B3, B5, B6, B12 e PP, 2 ml
SOLUMED DISTR DE Ampola HYPOFARMA 400.000 0,82 MEDICAMENTOS E PRODUTOS PARA SAUDE
139 Vitaminas do complexo B: B1, B2, B6, B12, PP solução oral gotas, 20 ml
JORGE BATISTA E CIA LTDA Frasco NATULAB 20.000 1,66
140 Vitaminas do complexo B: B1, B2, B6, B12, PP solução oral, 100 ml
REMAC ODONTOMEDICA Frasco NATULAB 400.000 1,28 HOSPITALAR LTDA.
141 Vitelinato de Prata 10% solução oftálmica 5 ml
SOLUMED DISTR DE Frasco ALLERGAN 30.000 9,32 MEDICAMENTOS E PRODUTOS PARA SAUDE
142 Voriconazol 200mg
FRACASSADO
143 Voriconazol 200mg pó líofilo injetável



	FRACASSADO
144	Zidovudina 10mg/ml xarope, 200 ml
	FRACASSADO
145	Zidovudina 10mg/ml, injetável 20 ml
	FRACASSADO

OBSERVAÇÕES:

A empresa detentora da expectativa do direito de contratar com a Administração Pública poderão ser convocadas de acordo com cada necessidade Administrativa, observada a demanda exigida e prazo para atendimento conforme exigências do Edital e Ata de Registro de Preços Geral, a qual fica recepcionada como neste extrato transcrita;

A liberação e conseqüente Contrato Administrativo ou instrumento congênere (AC) ficarão adstritos a indicação de dotação orçamentária para a conseqüente despesa em conformidade com o planejamento realizado pela Secretaria de Administração/SEADPREV-PI, depois de ouvido o órgão gerenciador para efeito de controle das quantidades licitadas e emissão das respectivas liberações, conforme seja cada caso;

A unidade requisitante fará a requisição (pedido) do objeto conforme a sua necessidade pontual, observando sempre as condições do Extrato Parcial, os itens e respectivas especificações, levando-se em consideração as quantidades definidas no Termo de Referência (TR) e demais disposições da Ata de Registro Geral;

Os preços registrados são os máximos admitidos, devendo a contratação ser procedida de pesquisa de preços no mercado, na forma prevista no art. 15, § 4º, da Lei 8.666/1993 e art. 12 do Decreto Estadual nº 11.319/2004.

Ata de Registro Geral Nº XII /2015 – DL/SEAD/PREV/PI integra este Extrato Parcial como se nele estivesse transcrita, produzindo todos os efeitos legais, vinculada que está ao Processo Administrativo Nº A.A. 002.1.010272/14-96 -SLC/ DL/SEADPREV-PI.

IDENTIFICAÇÃO E CONTATOS DETENTORA DE PREÇOS REGISTRADOS.

DETENTORA	TECNIQUÍMICA DISTRIBUIDORA DE PRODUTOS QUÍMICOS, FARMACÊUTICOS, HOSPITALARES E NUTRICIONAIS. EPP
CNPJ	34.973.348/0001-78
INSC. ESTADUAL	19.423.304-9
CONTATO	José Nerval de Sousa (86) 3222-9994 / 3226-2695
ENDEREÇO	Rua Jaicos, 4440 Ihota
CIDADE	Teresina - PI CEP 64.060.290
E-MAIL	jnerval@terra.com.br;licitacoes@tecniquimica.com.br

DETENTORA	FARMACE INDÚSTRIA QUÍMICO- FARMACÊUTICA CEARENSE LTDA
CNPJ	06.628.333/0001-46
INSC. ESTADUAL	06.848.007-5
CONTATO	Daniel José Ferreira de Andrade (86) 3219-2590/99991-2942
ENDEREÇO	Rodovia Dr. Antonio Lírio Callou, Km 02
CIDADE	Barbalha – Ceará CEP 63.180-000
E-MAIL	danielferreirapiui@gmail.com

DETENTORA	SOLUMED DISTR DE MEDICAMENTOS E PRODUTOS PARA SAUDE
CNPJ	11.896.538/0001-42
INSC. ESTADUAL	00.159.1065.00-76
CONTATO	Wanderléia Bianca de Souza Caitano (031)3642-0289
ENDEREÇO	Praça Getúlio Vargas, 43 B São João Batista
CIDADE	Santa Luzia – MG CEP 33.030.020
E-MAIL	Farmaceutica1@solumeddistribuidora.com.br

DETENTORA	COMERCIAL VALFARMA LTDA EPP
CNPJ	02.600.770/0001-09
INSC. ESTADUAL	06.267.857-4
CONTATO	Ricardo Lira Pimentel (85) 3247.1960 / 8747.0638
ENDEREÇO	Rua Cléia, 317-A- Messejana
CIDADE	Fortaleza – Ceará CEP 60.863.280
E-MAIL	comercialvalfarma@hotmail.com

DETENTORA	JORGE BATISTA E CIA LTDA
CNPJ	07.222.185/0002-09
INSC. ESTADUAL	19.403.802-5
CONTATO	Luciana Coelho de Oliveira (86) 3216-4600
ENDEREÇO	Rua Buriti dos Lopes, 399 B São Pedro
CIDADE	Teresina/ PI CEP 64.019.480
E-MAIL	Jorgebatista@jorgebatista.com.br

DETENTORA	LM FARMA INDÚSTRIA E COMERCIO LTDA.
CNPJ	57.532.343/0001-14
INSC. ESTADUAL	645.149.356.110
CONTATO	Lisiane Maris Bastos Pereira (12) 3202-1300
ENDEREÇO	Rua Jaguarão, 95 Chacaras Reunidas
CIDADE	São José dos Campos – SP CEP 12.238-410
E-MAIL	lmfarma@lmfarma.com.br

DETENTORA	PROMEFARMA REPRESENTACOES COMERCIAIS LTDA
CNPJ	81.706.251/0001-98
INSC. ESTADUAL	101.76046-40
CONTATO	Sirlei Terezinha Zambrin (41) 3052-7900
ENDEREÇO	Rua Professor Leônidas Ferreira da Costa, 847 - Parolin
CIDADE	Curitiba – PR CEP 80.220-410
E-MAIL	promefarma@promefarma.com.br

DETENTORA	HOSPFAR INDUSTRIA E COMERCIO DE PRODUTOS HOSPITALAR
CNPJ	26.921.908/0002-02
INSC. ESTADUAL	07.419.386.002-75
CONTATO	Paulo Henrique Alves de Oliveira (61) 3403-3500
ENDEREÇO	Sai Sul, 03 – Guara
CIDADE	Brasília – DF CEP 71.200-03
E-MAIL	

DETENTORA	DISTRIBUIDORA DE MEDICAMENTOS SAUDE & VIDA LTDA- ME
CNPJ	10.645.510/0001-70
INSC. ESTADUAL	19.468.689-2
CONTATO	Thiago Gomes Duarte (86) 3223 - 3980
ENDEREÇO	Av. Nações Unidas, 834 B Vermelha
CIDADE	Teresina – PI CEP. 64.019.230
E-MAIL	Distribuidorasaudefevida@hotmail.com.

DETENTORA	DROGA ROCHA DISTRIBUIDORA DE MEDICAMENTOS LTDA
CNPJ	05.348.580/0001-26
INSC. ESTADUAL	19.450.633-9
CONTATO	Antonio Francisco Rocha de Abreu (86) 3198-0750
ENDEREÇO	AV. Nações Unidas, 1069 Vermelha
CIDADE	Teresina – PI CEP 64.019.230
E-MAIL	Drogarocha@ig.com.br

DETENTORA	MAJELA HOSPITALAR LTDA
CNPJ	02.483.928/0001-08
INSC. ESTADUAL	06.265.397-0
CONTATO	Livia Gadellia Félix Pádua (85) 4006-9001
ENDEREÇO	Rua Jorge Acurcio, 777 - Vila União -
CIDADE	Fortaleza – CE CEP 60.410.800
E-MAIL	licitação@majelahospitalar.com.br

DETENTORA	REMAC ODONTOMEDICA HOSPITALAR LTDA
CNPJ	06.861.405/0001-09
INSC. ESTADUAL	19.402.686-8
CONTATO	Antonio Sergio Neto (86) 2106-3000
ENDEREÇO	Rua Barroso, 988 – N/Centro
CIDADE	Teresina – PI CEP 64.000.130
E-MAIL	remac@remacpi.com.br

DETENTORA	MARCOFARMA DISTRIBUIDORA DE PRODUTOS FARMACEUTICOS
CNPJ	06.935.554/0001-67
INSC. ESTADUAL	054/0032670
CONTATO	Marcos Wawzenkiewicz (54) 3341-1831
ENDEREÇO	Rua Pedro Toniollo II 1141 B Industrial
CIDADE	Getulio Vargas / RS CEP 99.900-000
E-MAIL	documentos@marcofarma.com.br

DETENTORA	UCI FARMA INDUSTRIA FARMACEUTICA LTDA
CNPJ	48.396.378/0001-82
INSC. ESTADUAL	635.269.800.113
CONTATO	Marco Antônio da Silva (011) 2690-9121
ENDEREÇO	Rua do Cruzeiro, 374 – Vila Duzzi
CIDADE	São Bernardo do Campo/SP CEP 09.725-310
E-MAIL	Marcoalphamed@bol.com.br



GOVERNO DO ESTADO DO PIAUÍ
SECRETARIA DE ESTADO DE CULTURA

EXTRATO DE CONVÊNIO CONVÊNIO Nº 050/2015

CONVENIENTE: SECRETARIA DE ESTADO DE CULTURA DO PIAUÍ - SECULT; CONVENIADO (A): INSTITUTO CULTURAL DO VAQUEIRO PIAUIENSE, CNPJ 07.503.464/0001-60. OBJETO: disponibilização de recurso financeiro a título de Emenda Parlamentar dos Excelentíssimos Senhores Deputados Evaldo Gomes e Margarete Coêlho, com o valor de R\$ 146.000,00 (Cento e quarenta e Seis Mil Reais) para a realização da Semana Cultural de Campo Maior, que acontecerá no dia 28 de dezembro de 2015, em Campo Maior - PI Valor: R\$ 146.000,00 (Cento e Quarenta e Seis Mil Reais). Unidade Orçamentária: 51101; Fonte de Recurso: 01000661001; Projeto Atividade: 2337; Elemento de Despesa: 33.50.41; VIGÊNCIA: O presente Termo de Convênio tem vigência de 90 dias a contar da data de sua assinatura; DATA DE ASSINATURA: 10/12/2015.

FÁBIO NÚNEZ NOVO
Secretário de Estado de Cultura do Piauí

EXTRATO DE CONVÊNIO CONVÊNIO Nº 051/2015

CONVENIENTE: SECRETARIA DE ESTADO DE CULTURA DO PIAUÍ - SECULT; CONVENIADO (A): PREFEITURA MUNICIPAL DE SÃO JOÃO DA SERRA, CNPJ 06.554.331/0001-50. OBJETO: disponibilização de recurso financeiro a título de Emenda Parlamentar do Excelentíssimo Senhor Deputado Ziza Carvalho, com o valor de R\$ 80.000,00 (Oitenta Mil Reais) para a realização do 7º Festival Cultural de São João da Serra, que acontecerá no período de 16 a 19 de dezembro de 2015, em São João da Serra - PI. Valor: R\$ 80.000,00 (Oitenta Mil Reais). Unidade Orçamentária: 51101; Fonte de Recurso: 01000881001; Projeto Atividade: 2337; Elemento de Despesa: 33.40.41; VIGÊNCIA: O presente Termo de Convênio tem vigência de 90 dias a contar da data de sua assinatura; DATA DE ASSINATURA: 10/12/2015.

FÁBIO NÚNEZ NOVO
Secretário de Estado de Cultura do Piauí

EXTRATO DE CONVÊNIO CONVÊNIO Nº 052/2015

CONVENIENTE: SECRETARIA DE ESTADO DE CULTURA DO PIAUÍ - SECULT; CONVENIADO (A): FUNDAÇÃO RIO GUARIBAS, CNPJ nº 07.502.256/0001-46. OBJETO: disponibilização de recurso financeiro a título de Emenda Parlamentar do Excelentíssimo Senhor Deputado Pablo Dantas de Moura Santos, com o valor de R\$ 130.000,00 (Cento e Trinta Mil) para a realização do **Fomento a Projetos Culturais em Diversos municípios do Piauí**, que acontecerá de **Dezembro a Abril de 2016**. Valor: R\$ 130.000,00 (Cento e Trinta Mil). Unidade Orçamentária: 51101; Fonte de Recurso: 01000661001; Projeto Atividade: 2337; Elemento de Despesa: 33.50.41; VIGÊNCIA: O presente Termo de Convênio tem vigência de 90 dias a contar da data de sua assinatura; DATA DE ASSINATURA: 10/12/2015.

FÁBIO NÚNEZ NOVO
Secretário de Estado de Cultura do Piauí

ERRATA DO EXTRATO DE CONTRATAÇÃO ADMINISTRATIVA N.º 038.A/15

Referente à publicação do dia 09/12/2015

ONDE SE LÊ: “DATA DE ASSINATURA DO CONTRATO: 07/11/2015”.

LEIA-SE: “DATA DE ASSINATURA DO CONTRATO: 06/11/2015”.

FÁBIO NÚNEZ NOVO
Secretaria de Cultura do Estado do Piauí



GOVERNO DO ESTADO DO PIAUÍ
SECRETARIA DA FAZENDA
COMISSÃO PERMANENTE DE LICITAÇÃO

AVISO DE ERRATA

PREGÃO PRESENCIAL Nº 02/2015 - SEFAZ

OBJETO: Contratação de empresa especializada na prestação de Serviços Terceirizados Monitorados e Controlados por Sistema Informatizado de natureza continuada nas funções de motoristas, recepcionista, pedreiro, técnico em refrigeração, mecânico de veículo, eletricitista predial, bombeiro hidráulico, marceneiro, auxiliar administrativo II, capataz, zelador e zelador horista com materiais, a fim de suprir as necessidades e demandas desta Secretaria da Fazenda, de acordo com as especificações e quantitativos estimados constantes no Termo de Referência (anexo I) do Edital.

TIPO: Menor preço.

ADJUDICAÇÃO: Por Lote

ERRATA: No Edital, o subitem 13.1.3.3 passa a ter a seguinte redação: **13.1.3.3 - declaração que contenha relação de compromissos assumidos, demonstrando que 1/12 (um doze avos) do valor total dos contratos firmados com a administração pública e/ou com a iniciativa privada, vigentes na data prevista para apresentação da proposta, não é superior a 100% (cem por cento) do patrimônio líquido, podendo este ser atualizado na forma da subcondição 13.1.3.2.**

MAIORES INFORMAÇÕES: endereço acima ou pelo telefone: (86) 3216-9600/Ramal 2301. E-mail: cpl@sefaz.pi.gov.br

Teresina (Pi), 09 de dezembro de 2015.

Cyntya Tereza Sousa Santos
Progoeira SEFAZ

Visto:
Rafael Tajra Fonteles
Secretário da Fazenda

Of. 518



GOVERNO DO ESTADO DO PIAUÍ
SECRETARIA DO TRABALHO E EMPREENDEDORISMO - SETRE
DIRETORIA ADMINISTRATIVA E FINANCEIRA

EXTRATO DE CONTRATO Nº 07/15 SETRE-PI

CONTRATADA: INFORMÓVEIS DISTRIBUIDORA DE INFORMÁTICA E ESCRITÓRIO LTDA.

VINCULAÇÃO: Vincula-se através da Adesão de ATADE REGISTRO DE PREÇO DO PREGÃO Nº 02/14 SETRE-PI incorporado pela SEAD/PREV sendo liberado através da liberação 442/15 DL/SEADPREV/PI.

OBJETO: O presente contrato tem por objeto a aquisição de 01 SWITCH 48 portas 10/100/1000 + 4 portas SFP gerenciável, para agilizar a conexão à internet dos computadores da contratante, objetivando atender as suas necessidades.

DA CLASSIFICAÇÃO DOS RECURSOS: Tesouro Estadual.

DATA DA ASSINATURA: 01/12/2015

SIGNATÁRIOS: GESSIVALDO ISAIAS DE CARVALHO SILVA - Secretário/SETRE

INFORMÓVEIS DISTRIBUIDORA - / Empresa Contratada

Of. 188



GOVERNO DO ESTADO DO PIAUÍ
VICE-GOVERNADORIA

EXTRATO PARA PUBLICAÇÃO

CONTRATO Nº 010

PROCESSO ADMINISTRATIVO Nº AA.002.1.0014624/15-25

LIBERAÇÃO Nº 0603/2015-DL/SEAD/PI

PREGÃO Nº 001/2015 - SLC-DL/SEADPREV/PI-SRP

OBJETO: PRESTAÇÃO DE SERVIÇO DE AGENCIAMENTO DE VIAGENS - PASSAGENS AÉREAS

ÓRGÃO: GABINETE DA VICE - GOVERNADORIA

FUNDAMENTAÇÃO: COM FUNDAMENTO NAS LEIS Nº 10.520, DE 17 DE JULHO DE 2002, QUE INSTITUIU A MODALIDADE PREGAÇÃO, BEM COMO AO DECRETO 5.450/2005 QUE REGULAMENTA O PREGAÇÃO NA SUA FORMA ELETRÔNICA E LEI Nº 8.666/93, BEM COMO A LEI ESTADUAL Nº 5.280, DE 29/01/2004, AO DECRETO FEDERAL Nº 3.931/01 QUE REGULAMENTA O SISTEMA DE REGISTRO DE PREÇOS E AOS DECRETOS ESTADUAIS 11.319/04 E 14.483/2011, DECRETO

ESTADUAL Nº 14.386/2011 DE 18.01.2011 E DEMAIS NORMAS PERTINENTES E PELAS CONDIÇÕES ESTABELECIDAS NESTE CONTRATO E COMAS SEGUINTE S CLAUSULAS

EMPRESA CREDORA: 1º CLASSE TURISMO

DATA ASSINATURA: 12 DE NOVEMBRO DE 2015

VALOR: R\$ 23.628,96 (ANUAL)

SIGNATÁRIOS: MARGARETE DE CASTRO COELHO/VICE - GOVERNADORA DO ESTADO DO PIAUÍ E ELDON TAJRA EVANGELISTA DE SOUSA - 1º CLASSE TURISMO

EXTRATO PARA PUBLICAÇÃO

CONTRATO Nº 015

PROCESSO ADMINISTRATIVO Nº AA.002.1.0014624/15-25

LIBERAÇÃO Nº 0603/2015-DL/SEAD/PI

PREGÃO Nº 001/2015 - SLC-DL/SEADPREV/PI-SRP

OBJETO: PRESTAÇÃO DE SERVIÇO DE AGENCIAMENTO DE VIAGENS - PASSAGENS AÉREAS

ÓRGÃO: GABINETE DA VICE - GOVERNADORIA

FUNDAMENTAÇÃO: COM FUNDAMENTO NAS LEIS Nº 10.520, DE 17 DE JULHO DE 2002, QUE INSTITUIU A MODALIDADE PREGAÇÃO, BEM COMO AO DECRETO 5.450/2005 QUE REGULAMENTA O PREGAÇÃO NA SUA FORMA ELETRÔNICA E LEI Nº 8.666/93, BEM COMO A LEI ESTADUAL Nº 5.280, DE 29/01/2004, AO DECRETO FEDERAL Nº 3.931/01 QUE REGULAMENTA O SISTEMA DE REGISTRO DE PREÇOS E AOS DECRETOS ESTADUAIS 11.319/04 E 14.483/2011, DECRETO ESTADUAL Nº 14.386/2011 DE 18.01.2011 E DEMAIS NORMAS PERTINENTES E PELAS CONDIÇÕES ESTABELECIDAS NESTE CONTRATO E COMAS SEGUINTE S CLAUSULAS

EMPRESA CREDORA: OPEN TOUR

DATA ASSINATURA: 12 DE NOVEMBRO DE 2015

VALOR: R\$ 23.628,96 (ANUAL)

SIGNATÁRIOS: MARGARETE DE CASTRO COELHO/VICE - GOVERNADOR DO ESTADO DO PIAUÍ E ERMELINDA PACHECO CASTELO BRANCO JACOB - OPEN TOUR VIAGENS E TURISMO LTDA.

Of. 337



GOVERNO DO ESTADO DO PIAUÍ

DEPARTAMENTO ESTADUAL DE TRÂNSITO



EXTRATO DE PUBLICAÇÃO

DEPARTAMENTO DE TRANSITO DO PIAUÍ - DETRAN/PI

CONTRATO Nº 018/2015

CONTRATADA: MAZUADA AUTOLOCADORA E LOGÍSTICA LTDA

OBJETO: O presente contrato tem por objeto prestação de serviços de locação de veículos.

VALOR: valor total mensal a ser pago de R\$ 53.430,00.

VIGÊNCIA: 12 (doze) meses.

FUNDAMENTO LEGAL: Art. 15, II da Lei 8.666/93. (Adesão Registro de Preços).

PROCESSO LICITATÓRIO: Processo SEADPREV nº AA.002.1.014833/15 Pregão Eletrônico SRP nº 012/2015 - ALEPI - Assembleia Legislativa do Estado do Piauí, Ata SRP 014/2015 - ALEPI.

Of. 540

PREFEITURA MUNICIPAL DE VÁRZEA GRANDE

AVISO DE LICITAÇÃO

CARTA CONVITE Nº 001/2015

Município de Várzea Grande, através da Comissão de Licitação, torna público, para o conhecimento dos interessados, que realizará licitação na modalidade Carta Convite Nº. 001/2015 do tipo menor preço Global a ser realizado as 09:00 do dia 21/12/2015. Fonte Recursos: FPM-Receita Própria, ICMS, ITR, CONTA MOVIMENTO, IPVA, Codevasf (convênio nº. 733152/2010) e outros. Objeto: Contratação de empresa de engenharia para a prestação dos serviços de Recuperação De Estradas Vicinais. Validade: 12 meses. Cópia do Edital: estará à disposição dos interessados na sede da Prefeitura Municipal de Várzea Grande - PI.

Várzea Grande, 07 de dezembro de 2015.

MARIA FRANCINÊDE DE BARROS DA COSTA
Presidente da CPL

P. P. 19846

PREFEITURA MUNICIPAL DE SÃO JOÃO DO PIAUÍ

EXTRATO DE CONTRATO

Processo Administrativo nº 063/2015 – LIC.Procedimento – TP. 009/2015. CONTRATANTE: Município de São João do Piauí, através da Prefeitura Municipal de São João do Piauí, CNPJ nº 06.553.655/0001-73. **CONTRATADA:** JOSENILDO SEVERINO DA SILVA - ME, inscrita no CNPJ sob o nº 17.679.060/0001-85, com sede na Avenida Senador Helvídeo Nunes, nº 263 “C”, Bairro Boa Sorte, Picos – PI. **OBJETO:** Implantação de eletrificação rural na zona rural do município de São João do Piauí, nas localidades: matadouro público municipal, Unidade Escolar Raimundo Alves, Canaveira/Duque/Marrecas/Lisboa, Lagoa do Perdido/São José/Candeia/Cabeça/Formosa. **Valor:** R\$ 359.133,06 (trezentos e cinquenta e nove mil cento e trinta e três reais e seis centavos). **Validade:** 270 (duzentos e setenta) dias. **FONTE DE RECURSO:** Convênio CODEVASF, FPM – Receita Própria, Conta Movimento, ICMS, ISS, IPVA, CEX e Outros

São João do Piauí, 13 de novembro de 2015.

GIL CARLOS MODESTO ALVES
Prefeito Municipal
P. P. 19841

Aviso de Licitação

Prefeitura Municipal de São João da Canabrava - PI
Tomada de Preço: 016/2015, Proc. Adm: 034/2015

OBJETO: Recuperação de estrada vicinal com revestimento primário, sede passando nas localidades de Baixa Fria, Serra do Maracujá, Bezerra Morto, Conceição e seguindo estrada que limita com o município de Lagoa do Sítio. Fonte de Recursos: Convênio firmado com o Governo do Estado do Piauí, através da Secretaria de Estado das Cidades. Data de recebimento da documentação e proposta: às 09:00 (nove) horas do dia 28 de Dezembro de 2015. Edital poderá ser adquirido em dias úteis no horário das 08:00 (oito) às 11:00 (onze) horas com a Comissão Permanente de Licitação. São João da Canabrava PI, 08 de Dezembro de 2015.

P. P. 19834

PREFEITURA MUNICIPAL DE PICOS-PI

EXTRATO DE CONTRATO

CONTRATO DISPENSA Nº 056/2015. OBJETO: Aquisição de equipamentos e utensílios domésticos para a implantação da cozinha do “CAPS AD” da Secretaria Municipal de Saúde no município de Picos-PI. Contratante: Secretaria Municipal de Saúde. Contratada: GERALDA MARIA DE CARVALHO E SILVA, CNPJ: 63.328.181/0001-08. Valor: R\$ 5.917,92. Vigência: 30 dias a partir da assinatura do contrato. Recursos: SUS, Impostos e Transferências Saúde. Assinatura: 26/11/2015.

Picos, 25 de novembro de 2015.

Wicara Lima e Silva
Presidente da CPL.

TERMO DE RATIFICAÇÃO

CONTRATO DISPENSA Nº 056/2015. OBJETO: Aquisição de equipamentos e utensílios domésticos para a implantação da cozinha do “CAPS AD” da Secretaria Municipal de Saúde no município de Picos-PI. Ratifico a orientação técnica da CPL e determino a contratação da empresa GERALDA MARIA DE CARVALHO E SILVA, CNPJ: 63.328.181/0001-08.

Picos, 25 de novembro de 2015.

José Venâncio de Sousa Filho
Secretário Municipal de Saúde

P. P. 19843



AVISO DE REPUBLICAÇÃO DE LICITAÇÃO

EDITAL DE TOMADA DE PREÇOS Nº 11/15 - CPL

OBJETO: EXECUÇÃO DOS SERVIÇOS DE AMPLIAÇÃO E MELHORIA DO SISTEMA DE ABASTECIMENTO DE ÁGUA DO MUNICÍPIO DE INHUMA-PI, CONFORME ESPECIFICAÇÕES E CONDIÇÕES CONSTANTES NO EDITAL, E DEMAIS ANEXOS. Acha-se aberto na AGESPISA – Águas e Esgotos do Piauí S/A, no setor de Licitações, sito na Avenida Marechal Castelo Branco, nº 101-N - Cabral, 5º andar, Bloco “C”, o **Edital de Tomada de Preços Nº 11/15 - CPL, com abertura dos envelopes, no dia 29 de dezembro de 2015, às 09:00 horas**, no endereço acima. O Edital em seu inteiro teor será entregue aos interessados diariamente, de segunda à sexta-feira, das 7:30 às 13:30 horas. O valor do Edital é de **R\$ 50,00 (cinquenta reais)**, para cobrir despesas com reprografia. Maiores informações pelo telefone (86) 3222-0043

Teresina, 09 de dezembro de 2015.

Carlos Alberto Matão Lemos
Presidente da CPL

Raimundo Nonato Farias Trigo
Diretor Presidente

Of. 1455



EXTRATO DO CONTRATO Nº 037/2015

PROCESSO ADMINISTRATIVO Nº 0310 / 2015

CONTRATANTE: FUNDAÇÃO RÁDIO E TELEVISÃO EDUCATIVA DO PIAUÍ

CONTRATADA: EQUIPE R&R – SERVIÇOS GRÁFICOS, INFORMÁTICA E ÁUDIO

OBJETO: Contratação de serviços de STREAMING para transmissão do Rádio AM 800 e TV ANTARES, conforme especificações abaixo:

- Transmissão de áudio ao vivo de STREAMING para quantidade ILIMITADA de ouvintes on line simultâneos, com qualidade de 32 Kbps em ser web site.
- Transmissão de áudio/vídeo ao vivo de STREAMING para quantidade ILIMITADA de telespectadores on line simultâneos, com qualidade de 128 Kbps em ser web site.

VALOR: R\$ 7.200,00 (sete mil e duzentos reais)

DOTAÇÃO ORÇAMENTÁRIA: Classificação Orçamentária: 04122009020180000, Fonte de Recurso: Tesouro Estadual (100), Natureza de Despesa: 339039 Projeto/Atividade: 2018.

VIGENCIA: O prazo de vigência será de 12 meses a partir da data de assinatura do contrato.

Data de assinatura: 21/10/2015.

FUNDAMENTO LEGAL: O presente instrumento tem por base a lei nº 8.666/93 e alterações.

SIGNATÁRIOS: HUMBERTO COELHO SILVA pela Contratante e pela Contratada ROBERT KLEBER DA SILVA.

Of. 647



SERVIÇO PÚBLICO FEDERAL
CONSELHO REGIONAL DE CONTABILIDADE DO PIAUÍ

AVISO FINAL RESULTADO PREGÃO ELETRÔNICO 05/2015

O CONSELHO REGIONAL DE CONTABILIDADE DO PIAUÍ torna público o resultado do pregão eletrônico 05/2015 – processo administrativo nº 2015/001542, tendo como objeto: Contratação de empresa especializada em locação de copiadoras, para fins de cópias e impressões, incluindo os serviços de manutenção destas, pelo período de 12 (doze) meses, conforme especificações constantes do TERMO DE REFERÊNCIA.

A empresa ALINE PATRÍCIA DE SOUSA RODRIGUES - ME CNPJ: Nº 15.379.702/0001-03, foi à vencedora, conforme proposta comercial, 930,00 (novecentos e trinta reais) mensais.

David Rodrigues dos Santos
Pregoeiro



SERVIÇO PÚBLICO FEDERAL
CONSELHO REGIONAL DE CONTABILIDADE DO PIAUÍ
PROCESSO ADMINISTRATIVO Nº 2015/002324

Contratante: CONSELHO REGIONAL DE CONTABILIDADE DO PIAUÍ – CRC/PI

Contratada: IMOBILIÁRIA ROCHA & ROCHA CNPJ Nº 10.335.370/0001-33

Objeto: Aditivo ao contrato de locação do galpão onde funciona o depósito do CRC-PI, situado na Av. Joaquim Ribeiro, nº 787/Centro - Sul

Fundamentação: Lei nº 8.666/93, art. 24, inciso X – Dispensa.

Vigência: 10/11/2015 a 09/11/2016.

Valor: 1.133,37 (Hum mil, cento e trinta e três reais e trinta e sete centavos).

Data: 11/11/2015

Elias Dib Caddah Neto
Presidente

P. P. 19835



GOVERNO DO ESTADO DO PIAUÍ
SECRETARIA DE SAÚDE DO ESTADO DO PIAUÍ
HOSPITAL GETÚLIO VARGAS



AVISO DE LICITAÇÃO

PREGÃO PRESENCIAL Nº 07/2015

PROC. ADM. Nº 6029/2015

O Hospital Getúlio Vargas por intermédio da Pregoeira designada pela **PORTARIA Nº 077/2014** torna publico aos interessados que a licitação na modalidade **PREGÃO PRESENCIAL Nº 07/2015**, do TIPO MENOR PREÇO POR ITEM, para “**AQUISIÇÃO DE TECIDOS PARA CONFECÇÃO DE UNIFORMES, ROUPA CIRÚRGICA E LENÇÓIS PERSONALIZADOS**”, conforme especificações constantes do Edital e seus anexos, cuja abertura ocorrerá no dia **22/12/2015**, às **10:00h** na Sala de Reunião da Diretoria Geral do HGV. O Edital estará à disposição dos interessados na Avenida Frei Serafim, ne— 2352 Centro, em Teresina (PI) das 7:30h às 12:00h e das 14:00h às 17:00h. Maiores informações na CPL/HGV, Fone 3221-3040 ramal 241/Fone/Fax (86) 3226-2408, e-mail: cplicitacao@outlook.com e site: www.hgv.pi.gov.br

Gabinete da Diretoria Geral do Hospital Getúlio Vargas, em Teresina/PI, 09 de dezembro de 2015.

Dra. Clara Francisca dos Santos Leal
Diretora Geral/HGV

Ruth Leal da Silveira
Pregoeira/HGV

AVISO DE LICITAÇÃO

PREGÃO PRESENCIAL Nº 08/2015

PROC. ADM. Nº 5751/2015

O Hospital Getúlio Vargas por intermédio da Pregoeira designada pela **PORTARIA Nº 079/2014** torna publico aos interessados que a licitação na modalidade **PREGÃO PRESENCIAL Nº 08/2015**, do TIPO MENOR PREÇO POR ITEM, para “**AQUISIÇÃO DE INSTRUMENTAIS CIRÚRGICOS PARA AS MÃOS (CIRURGIAS ESPECIAIS)**”, conforme especificações constantes do Edital e seus anexos, cuja abertura ocorrerá no dia **23/12/2015**, às **10:00h** na Sala de Reunião da Diretoria Geral do HGV. O Edital estará à disposição dos interessados na Avenida Frei Serafim, ne— 2352 Centro, em Teresina (PI) das 7:30h às 12:00h e das 14:00h às 17:00h. Maiores informações na CPL/HGV, Fone 3221-3040 ramal 241/Fone/Fax (86) 3226-2408, e-mail: cplicitacao@outlook.com e site: www.hgv.pi.gov.br

Gabinete da Diretoria Geral do Hospital Getúlio Vargas, em Teresina/PI, 09 de dezembro de 2015.

Dra. Clara Francisca dos Santos Leal
Diretora Geral/HGV

Maria Crisálida Carvalho Fernandes
Pregoeira/HGV

Of. 966



GOVERNO DO ESTADO DO PIAUÍ
SECRETARIA DE ESTADO DE ASSISTÊNCIA SOCIAL E CIDADANIA – SASC

Extrato de Contrato Nº 013/2015

Processo Administrativo: AA.001.1.000540/15-54
Objeto: Aquisição de Material de Expediente, conforme nota de liberação nº 0569/2015 DL/SEADPREV/PI.
Fundamentação Legal: Lei nº 8.666/1993, Lei nº 10.520/2002 e demais legislações aplicáveis ao assunto.
Valor: R\$ 42.105,42 (quarenta e dois mil, cento e cinco reais e quarenta e dois centavos.)
Contratante: O Estado do Piauí, por intermédio da Secretaria de Estado da Assistência Social e Cidadania.
Contratada: R.B PORTELA RÊGO & CIALTDA
Fonte de Recurso: Unidade Orçamentária 300102, Natureza de despesa 33390-30, Projeto Atividade: 2230, Fonte de recursos: 01000010001.
Data da assinatura: 24/11/2015.
Vigência: 12 (doze) meses, contados da data de assinatura do contrato.
Signatários: João Henrique Ferreira de Alencar Pires Rebêlo - Secretário de Estado da Secretaria da Assistência Social e Cidadania - SASC (Contratante) e Maykon Sullivan Oliveira Sousa- RB. Portela Rêgo & Cia Ltda(Contratada).

Extrato de Contrato Nº 014/2015

Processo Administrativo: AA.001.1.000540/15-54
Objeto: Aquisição de Material de Expediente, conforme nota de liberação nº 0569/2015 DL/SEADPREV/PI.
Fundamentação Legal: Lei nº 8.666/1993, Lei nº 10.520/2002 e demais legislações aplicáveis ao assunto.
Valor: R\$ 1.635,20 (hum mil, seiscentos e trinta e cinco reais e vinte centavos.)
Contratante: O Estado do Piauí, por intermédio da Secretaria de Estado da Assistência Social e Cidadania.
Contratada: C.R DISTRIBUIDORA DE PRODUTOS GERAIS LTDA
Fonte de Recurso: Unidade Orçamentária 300102, Natureza de despesa 33390-30, Projeto Atividade: 2230, Fonte de recursos: 01000010001.
Data da assinatura: 24/11/2015.
Vigência: 12 (doze) meses, contados da data de assinatura do contrato.
Signatários: João Henrique Ferreira de Alencar Pires Rebêlo - Secretário de Estado da Secretaria da Assistência Social e Cidadania - SASC (Contratante) e Laércio Miranda de Sá-CR. Distribuidora de Produtos Gerais Ltda(Contratada).

Extrato de Contrato Nº 015/2015

Processo Administrativo: AA.001.1.000540/15-54
Objeto: Aquisição de Material de Expediente, conforme nota de liberação nº 0569/2015 DL/SEADPREV/PI.
Fundamentação Legal: Lei nº 8.666/1993, Lei nº 10.520/2002 e demais legislações aplicáveis ao assunto.
Valor: R\$ 394,80 (trezentos e noventa e quatro reais e oitenta centavos).
Contratante: O Estado do Piauí, por intermédio da Secretaria de Estado da Assistência Social e Cidadania.
Contratada: IRMÃOS SOUZA COMÉRCIO E SERVIÇOS E REPRESENTAÇÃO LTDA Fonte de Recurso: Unidade Orçamentária 300102, Natureza de despesa 33390-30, Projeto Atividade: 2230, Fonte de recursos: 01000010001.
Data da assinatura: 25/11/2015.
Vigência: 12 (doze) meses, contados da data de assinatura do contrato.
Signatários: João Henrique Ferreira de Alencar Pires Rebêlo - Secretário de Estado da Secretaria da Assistência Social e Cidadania - SASC (Contratante) e Carlos Augusto Rodrigues do Monte - Irmãos Souza Comércio e Serviços e Representação Ltda(Contratada).

Of. 015



GOVERNO DO ESTADO DO PIAUÍ
SECRETARIA DE SAÚDE - SESAPI
HOSPITAL REGIONAL TIBÉRIO NUNES

O Hospital Regional Tibério Nunes vem ratificar as publicações abaixo:

Inexigibilidade de licitação nº 272/2015 Processo nº 278/2015
Empresa: Astel Sat **Objeto:** Serv. manut. Equip. UTI
Valor: 1.800,00. Fundamentação: Art.25, caput II da Lei 8.666/93.

Dispensa de licitação nº 273/2015 Processo nº 279/2015
Empresa: Drogaria Roma **Objeto:** Medic. Não Padronizados.
Valor: 2.447,41. Fundamentação: Art.24, inciso IV da Lei 8.666/93

Inexigibilidade de licitação nº 274/2015 Processo nº 280/2015
Empresa: UDI - LABOFLO **Objeto:** Tomografias.
Valor: 14.260,00. Fundamentação: Art.25, caput II da Lei 8.666/93.

Inexigibilidade de licitação nº 275/2015 Processo nº 281/2015
Empresa: CONSULPLAN **Objeto:** Consultoria Contábeis.
Valor: 4.200,00. Fundamentação: Art.25, caput II da Lei 8.666/93.

Dispensa de licitação nº 276/2015 Processo nº 282/2015
Empresa: Prontolab **Objeto:** Exames laboratoriais.
Valor: 9.465,40 Fundamentação: Art.24, inc. IV da Lei 8.666/93.

Dispensa de licitação nº 278/2015 Processo nº 284/2015
Empresa: Hospital dos Olhos **Objeto:** Consulta oftalmológica
Valor: 2.320,00. Fundamentação: Art.24, inc. IV da Lei 8.666/93

Dispensa de licitação nº 281/2015 Processo nº 287/2015
Empresa: Clinicor **Objeto:** Exames Encefalograma
Valor: 500,00. Fundamentação: Art.24, inc. IV da Lei 8.666/93

Of. 078

O Hospital Regional Tibério Nunes vem ratificar as publicações abaixo:

Inexigibilidade de licitação nº 307/2015 Processo nº 313/2015
Empresa: UDI - LABOFLO **Objeto:** Tomografias.
Valor: 11.960,00. Fundamentação: Art.25, caput II da Lei 8.666/93.

Inexigibilidade de licitação nº 309/2015 Processo nº 3015/2015
Empresa: CONSULPLAN **Objeto:** Consultoria Contábeis.
Valor: 4.200,00. Fundamentação: Art.25, caput II da Lei 8.666/93.

Dispensa de licitação nº 310/2015 Processo nº 316/2015
Empresa: Prontolab **Objeto:** Exames laboratoriais.
Valor: 7.922,60 Fundamentação: Art.24, inc. IV da Lei 8.666/93.

Inexigibilidade de licitação nº 294/2015 Processo nº 300/2015
Empresa: Biossintese **Objeto:** Material Ortopédico.
Valor: 14.413,56. Fundamentação: Art.25, caput da Lei 8.666/93

Dispensa de licitação nº 291/2015 Processo nº 297/2015
Empresa: Tecniquímica **Objeto:** Medicamentos
Valor: 740,00. Fundamentação: Art.24, inc. IV da Lei 8.666/93

Dispensa de licitação nº 297/2015 Processo nº 303/2015
Empresa: Jorge Batista **Objeto:** Mat. Descartavel
Valor: 5.039,20. Fundamentação: Art.24, inc. IV da Lei 8.666/93

Dispensa de licitação nº 284/2015 Processo nº 290/2015
Empresa: 2MV Distribuidora **Objeto:** Mat. Descartavel
Valor: 6.779,50. Fundamentação: Art.24, inc. IV da Lei 8.666/93

Of. 079



ESTADO DO PIAUÍ
POLÍCIA MILITAR DO PIAUÍ
QUARTEL DO COMANDO GERAL



EXTRATO DO TERMO DE HOMOLOGAÇÃO

**PREGÃO PRESENCIAL Nº 01/2015 – PMPI
PROCESSO ADM. Nº AA.028.1.009050/15 - PMPI**

O Comandante Geral da Polícia Militar do Piauí – PMPI, no uso de suas atribuições legais que lhe confere o inciso IV, Art. 109 da Constituição Estadual, **RESOLVE: I – HOMOLOGAR**, com fulcro no inciso VI, Art. 43 da Lei nº 8.666/93 e nos termos do inciso XXII, Art. 4º da Lei nº 10.520/2002, o resultados do Pregão Presencial nº 01/2015 – PMPI, que tem como objeto o Registro de Preços Setorial para **LOCAÇÃO DE VEÍCULOS**, conforme especificações, quantidades e condições definidas no Termo de Referência anexo do Edital, proveniente do Processo Administrativo nº AA.028.1.009050/15 – PMPI, conforme resultado abaixo: **ITEM 1** - Locação de veículos populares, tipo hatch, para transporte de passageiros, 05 (cinco) pessoas, 04 (quatro) portas, motor com no mínimo 1.0 cc, travas elétricas, com ar condicionado, com no máximo 01 (um) ano de uso, equipados com todos os componentes de segurança exigidos pelo CONTRAN. Caracterizados para o policiamento ostensivo. **Sem motorista**. Valor unitário R\$ 2.172,00 (dois mil, cento e setenta e dois reais): **1ª CLASSIFICADA: NET FAST LTDA**, CNPJ nº 08.623.688/0001-34, com 06 (seis) veículos, modelo Gols a serem registrados; **2ª CLASSIFICADA: R. F. C CARVALHO-ME**, CNPJ nº 13.902.374/0001-02, com 24 (vinte e quatro) veículos, modelo Gol, a serem registrados; **3ª CLASSIFICADA: ARAÚJO E ARAÚJO EMPREENDIMENTOS LTDA**, CNPJ nº 07.721.678/0001-25, com 40 (quarenta) veículos, modelo Gol, a serem registrados; **4ª CLASSIFICADA: LUAUTO RENT A CAR LTDA**, CNPJ nº 07.321.071/0001-35, com 60 (sessenta) veículos, modelo Gol, a serem registrados. **ITEM 2** - Locação de veículos pick-up, cabine dupla, traça 4x4, motor diesel 2.0 a 3,0 cc, potência mínima de 130 cv, direção hidráulica, capacidade para 05 (cinco) passageiros, volante com ajuste de altura, air bag, ar condicionado, rádio am/fm e cd player, capota marítima, tempo de fabricação de no máximo 01 (um) ano. equipados com todos os componentes de segurança exigidos pelo CONTRAN, com documentação regular, caracterizados para o policiamento ostensivo. **Sem motorista**. Valor unitário R\$ 5.148,00 (cinco mil cento e quarenta e oito reais): **1ª CLASSIFICADA: NET FAST LTDA**, CNPJ nº 08.623.688/0001-34, com 02 (dois) veículos, modelo S-10 a serem registrados; **2ª CLASSIFICADA: ARAÚJO E ARAÚJO EMPREENDIMENTOS LTDA**, CNPJ nº 07.721.678/0001-25, com 01 (um) veículo, modelo Frontier, a ser registrado; **3ª CLASSIFICADA: MAZUAD AUTOLOCADORA LTDA**, CNPJ nº 09.192.288/0001-18, com 18 (dezoito) veículos, modelo S-10, a serem registrados; **4ª CLASSIFICADA: DIAGONAL LOCAÇÕES DE VEÍCULOS LTDA**, CNPJ nº 12.231.343/0001-46, com 15 (quinze) veículos, modelo Amarok, a serem registrados; **5ª CLASSIFICADA: LUAUTO RENT A CAR LTDA**, CNPJ nº 07.321.071/0001-35, com 20 (vinte) veículos, modelo Amarok, a serem registrados; e **6ª CLASSIFICADA: R. F. C CARVALHO-ME**, CNPJ nº 13.902.374/0001-02, com 14 (quatorze) veículos, modelo Amarok, a serem registrados. **II – DETERMINAR** que as empresas vencedoras sejam convocadas para assinar a Ata de Registro de Preço, e posteriormente o Termo Contratual. **II – PUBLIQUE-SE** o presente despacho na forma da Lei. Teresina-PI, 07 de dezembro de 2015. **CARLOS AUGUSTO GOMES DE SOUZA** – Cel. PM, Comandante Geral da Polícia Militar do Piauí

EXTRATO DE REGISTRO DE PREÇOS SETORIAL Nº 02/2015 - PMPI

PROCESSO ADM. Nº AA.028.1.009050/15 - PMPI
PREGÃO PRESENCIAL Nº 01/2015 – PMPI
DATA DE ADJUDICAÇÃO: 03 DE DEZEMBRO DE 2015
DATA DE HOMOLOGAÇÃO: 07 DE DEZEMBRO DE 2015
PREGOEIRO: EDSON MENESES DE CARVALHO – TEN CEL PM
APOIO: JURANDIR SOUSA VIEIRA SILVA
AUTORIDADE SUPERIOR: CARLOS AUGUSTO GOMES DE SOUZA – CEL PM – COMANDANTE GERAL DA PMPI

ITEM	OBJETO	RS UNIT.	
01	Locação de veículos populares, tipo hatch, para transporte de passageiros, 05 (cinco) pessoas, 04 (quatro) portas, motor com no mínimo 1.0 cc, travas elétricas, com ar condicionado, com no máximo 01 (um) ano de uso, equipados com todos os componentes de segurança exigidos pelo CONTRAN. Caracterizados para o policiamento ostensivo. Sem motorista	2.172,00	
CLASSIFICAÇÃO	EMPRESAS CLASSIFICADAS	MODELO	QUANT
1ª CLASSIFICADA	NET FAST LTDA	Gol	06
2ª CLASSIFICADA	R. F. C. CARVALHO-ME	Gol	24
3ª CLASSIFICADA	ARAÚJO E ARAÚJO EMPREENDIMENTOS LTDA	Gol	40
4ª CLASSIFICADA	LUAUTO RENT A CAR LTDA	Gol	60
ITEM	OBJETO	RS UNIT.	
02	Locação de veículos pick-up, cabine dupla, traça 4x4, motor diesel 2.0 a 3,0 cc, potência mínima de 130 cv, direção hidráulica, capacidade para 05 (cinco) passageiros, volante com ajuste de altura, air bag, ar condicionado, rádio am/fm e cd player, capota marítima, tempo de fabricação de no máximo 01 (um) ano. equipados com todos os componentes de segurança exigidos pelo CONTRAN, com documentação regular, caracterizados para o policiamento ostensivo. Sem motorista	5.148,00	

CLASSIFICAÇÃO	EMPRESAS CLASSIFICADAS	MODELO	QUANT
1ª CLASSIFICADA	NET FAST LTDA	S-10	02
2ª CLASSIFICADA	ARAÚJO E ARAÚJO EMPREENDIMENTOS LTDA	Frontier	01
3ª CLASSIFICADA	MAZUAD AUTOLOCADORA LTDA	S-10	18
4ª CLASSIFICADA	DIAGONAL LOCAÇÕES DE VEÍCULOS LTDA	Amarok	15
5ª CLASSIFICADA	LUAUTO RENT A CAR LTDA	Amarok	20
6ª CLASSIFICADA	R. F. C. CARVALHO-ME	Amarok	14

OBSERVAÇÕES:

- A Secretaria de Administração e Previdência – SEADPREV é o órgão gerenciador desta Ata de Registro de Preços Setorial, conforme preconiza o art. 1º, § 5º, inciso V, da Lei nº 6.673, de 18 de junho de 2015.
- A Empresa detentora dos preços registrados possui a expectativa de direito de contratar com a Polícia Militar do Piauí, que poderá ser convocada, observando a ordem de classificação, as demandas surgidas e o prazo de atendimento conforme as exigências editalícias que ficam recepcionadas neste extrato transcrito.
- Os preços registrados são os máximos admitidos, devendo a contratação ser procedida de pesquisa de preços no mercado, na forma prevista no art. 15, § 4º, da Lei 8.666/1993 e art. 12 do Decreto Estadual nº 11.319/2004, com exceção da PMPI que já a realizou na fase interna do certame;
- A Ata de Registro Setorial nº 02/2015 - PMPI integra este Extrato Parcial como se nele estivesse transcrita, produzindo todos os efeitos legais, vinculada que está ao Processo Administrativo Nº **AA.028.1.009050/15 – PMPI**;
- Os preços registrados e a indicação dos respectivos fornecedores serão divulgados em órgão da imprensa oficial, ficando disponibilizados durante a vigência da Ata de Registro de Preços;
- Deverá ser respeitada a ordem de classificação das empresas constantes da Ata quando das contratações decorrentes do registro de preços;
- Quando da necessidade de contratação, os órgãos ou entes interessados no registro de preços deverão recorrer ao órgão gerenciador.

INFORMAÇÕES DAS LICITANTES

LICITANTE VENCEDORA DO CERTAME	
EMPRESA	NET FAST LTDA
CNPJ Nº	08.623.688/0001-34
INSC. ESTADUAL	0028087-1
ENDEREÇO	Rua José Paulino, 500 – Bairro de Fátima – Teresina – PI. CEP: 64049-360
FONE/FAX	(86) 3233-1964
E-MAIL	danielmagnoval@hotmail.com

LICITANTE VENCEDORA DO CERTAME	
EMPRESA	R. F. C. CARVALHO – ME
CNPJ Nº	13.902.374/0001-25
INSC. ESTADUAL	0100676-2
ENDEREÇO	Av. João XXIII, 4150 – Recanto das Palmeiras – Teresina – PI. CEP: 64045-795
FONE/FAX	(86) 3233-2008
E-MAIL	facilautoservicos@hotmail.com

LICITANTE VENCEDORA DO CERTAME	
EMPRESA	ARAUJO E ARAUJO EMPREENDIMENTOS LTDA
CNPJ Nº	07.721.678/0001-02
INSC. ESTADUAL	093617-0
ENDEREÇO	Rua Ceará, 1283 – Aeroporto – Teresina-PI. CEP: 64045-795
FONE/FAX	(86)3213-1528
E-MAIL	foxrentacarpiaui@gmail.com

LICITANTE VENCEDORA DO CERTAME	
EMPRESA	LUAUTO RENT A CAR LTDA
CNPJ Nº	07.321.071/0001-35
INSC. ESTADUAL	026260-1
ENDEREÇO	Av. João XXIII, 1411, SL-C-Jockey Club – Teresina – PI. CEP:64049-010
FONE/FAX	(86) 3122-7722
E-MAIL	luautorent@grupoluauto.com.br

LICITANTE VENCEDORA DO CERTAME	
EMPRESA	MAZUAD AUTO LOCADORA E LOGISTICA LTDA
CNPJ Nº	09.192.288/0001-18
INSC. ESTADUAL	00288367
ENDEREÇO	Rua Arlindo Nogueira, 2696/B-Macauba-Teresina – PI. CEP: 64016-070
FONE/FAX	(86) 3218-2546
E-MAIL	Mazuadlogistica2010@hotmail.com

LICITANTE VENCEDORA DO CERTAME	
EMPRESA	DIAGONAL LOCAÇÃO DE VEÍCULOS LTDA – ME
CNPJ Nº	12.231.343/0001-46
INSC. ESTADUAL	0329268
ENDEREÇO	Rua Padre Moises Santos, 2265-São João – Teresina-PI. CEP: 64045-430
FONE/FAX	(86)3232-9935
E-MAIL	contato@diagonallocadora.com.br



GOVERNO DO ESTADO DO PIAUÍ
SECRETARIA DE SAÚDE - SESAPI
HOSPITAL REGIONAL EUSTÁQUIO PORTELA

TERMODEHOMOLOGAÇÃO

Pregão Presencial nº 012/2015
Processo Administrativo nº 015/2015
Objeto: Aquisição de Combustíveis e Derivados de Petróleo e Gás de Cozinha.

Com fulcro no art. 4º, XXII, da Lei 10.520/2002, e art. 7º, IV, do Decreto nº 3.555/2000, **HOMOLOGO** o resultado da licitação **Pregão Presencial nº 012/2015**, cujo objeto é a **Aquisição de Combustíveis e Derivados de Petróleo e Gás de Cozinha, à empresa**, com preço final de:

LOTE	EMPRESA	VALOR
I	JOSÉ MARIA DE SOUSA E CIA LTDA-POSTO VALADARES II	193.940,00
II	J.ALVES DA SILVA & CIA LTDA	12.000,00

Publique-se, no local de costume, o extrato do contrato respectivo.

Valença do Piauí-PI, 16 de novembro de 2015.

José Adão da Silva Filho
Diretor Geral

TERMODEHOMOLOGAÇÃO

Pregão Presencial nº 013/2015
Processo Administrativo nº 016/2015
Objeto: Aquisição de Oxigênio e Mamômetro.

Com fulcro no art. 4º, XXII, da Lei 10.520/2002, e art. 7º, IV, do Decreto nº 3.555/2000, **HOMOLOGO** o resultado da licitação **Pregão Presencial nº 013/2015**, cujo objeto é a **Aquisição de Oxigênio e Mamômetro**, com preço final de:

LOTE	EMPRESA	VALOR
I	WHITE MARTINS GASES INDUSTRIAS NE LTDA	48.406,50
II	NÃO COMPARECEU LICITANTE	-

Publique-se, no local de costume, o extrato do contrato respectivo.

Valença do Piauí-PI, 16 de novembro de 2015.

José Adão da Silva Filho
Diretor Geral

TERMODEHOMOLOGAÇÃO

Pregão Presencial nº 014/2015
Processo Administrativo nº 017/2015
Objeto: Aquisição de Suprimentos de Informática, Material de Expediente e Enxoval.

Com fulcro no art. 4º, XXII, da Lei 10.520/2002, e art. 7º, IV, do Decreto nº 3.555/2000, **HOMOLOGO** o resultado da licitação **Pregão Presencial nº 014/2015**, cujo objeto é a **Aquisição de Suprimentos de Informática, Material de Expediente e Enxoval**, com preço final de:

LOTE	EMPRESA	VALOR
I - Suprimentos de Informática	PAULO H.CORTEZ – COMERCIAL CORTEZ	32.742,00
II – Material de Expediente	PAULO H.CORTEZ – COMERCIAL CORTEZ	18.417,96
Lote III - Enxoval	A.S DA SILVA – EDUCAÇÃO PROFISSIONAL ME	84.653,00

Publique-se, no local de costume, o extrato do contrato respectivo.

Valença do Piauí-PI, 16 de novembro de 2015.

José Adão da Silva Filho
Diretor Geral

TERMODEHOMOLOGAÇÃO

Pregão Presencial nº 015/2015
Processo Administrativo nº 018/2015
Objeto: Aquisição de Material de Limpeza.

Com fulcro no art. 4º, XXII, da Lei 10.520/2002, e art. 7º, IV, do Decreto nº 3.555/2000, **HOMOLOGO** o resultado da licitação **Pregão Presencial nº 015/2015**, cujo objeto é a **Aquisição de Material de Limpeza**, á licitante **DIPALLIMP DISTRIBUIDORA EPP**, CNPJ nº **17.897.450/0001-21**, no valor de R\$ 167.503,26 (cento sessenta e sete mil quinhentos e três reais e vinte e seis centavos).

Publique-se, no local de costume, o extrato do contrato respectivo.

Valença do Piauí-PI, 01 de dezembro de 2015.

José Adão da Silva Filho
Diretor Geral

TERMODEHOMOLOGAÇÃO

Pregão Presencial nº 016/2015
Processo Administrativo nº 019/2015
Objeto: Aquisição de Material de Construção

Com fulcro no art. 4º, XXII, da Lei 10.520/2002, e art. 7º, IV, do Decreto nº 3.555/2000, **HOMOLOGO** o resultado da licitação **Pregão Presencial nº 016/2015**, cujo objeto é a **Aquisição de Material e Construção**, com preço final de **R\$ 30.000,00 (trinta mil reais)**, à empresa **LOJAS CONSTRUFÉ LTDA EPP**.

Publique-se, no local de costume, o extrato do contrato respectivo.

Valença do Piauí-PI, 17 de novembro de 2015.

José Adão da Silva Filho
Diretor Geral

TERMODEHOMOLOGAÇÃO

Pregão Presencial nº 017/2015
Processo Administrativo nº 020/2015
Objeto: Aquisição de Pães, Hortifrutis, Gêneros Alimentícios Perecíveis e Gêneros Alimentícios não Perecíveis.

Com fulcro no art. 4º, XXII, da Lei 10.520/2002, e art. 7º, IV, do Decreto nº 3.555/2000, **HOMOLOGO** o resultado da licitação **Pregão Presencial nº 017/2015**, cujo objeto é a **Aquisição de Pães, Hortifrutis, Gêneros Alimentícios Perecíveis e Gêneros Alimentícios não Perecíveis**.

LOTE	EMPRESA	VALOR
I - Pães	LINDOMAR PEREIRA DE SOUSA	8.400,00
II – Hortifrutis	LINDOMAR PEREIRA DE SOUSA	49.590,00
Lote III - Gêneros Alimentícios Perecíveis	DIPALLIMP DISTRIBUIDORA EPP	149.793,60
Lote IV - Gêneros Alimentícios não Perecíveis	DIPALLIMP DISTRIBUIDORA EPP	195.978,84

Publique-se, no local de costume, o extrato do contrato respectivo.

Valença do Piauí-PI, 17 de novembro de 2015.

José Adão da Silva Filho
Diretor Geral

EXTRATO DE CONTRATO

CONTRATO Nº 006/2015
CONTRATANTE: HOSPITAL REGIONAL EUSTÁQUIO PORTELA, CNPJ nº 06.553.564/0011-00.
CONTRATADO: JOSÉ MARIA DE SOUSA E CIA LTDA-POSTO VALADARES II – CNPJ Nº 06.069.153/0001-71
MODALIDADE: Pregão Presencial nº 012/2015.
OBJETO: LOTE I – Aquisição de Combustíveis e Derivados de Petróleo.
VALOR GLOBAL: R\$ 193.940,00 (cento e noventa e três mil novecentos e quarenta reais).
FONTE DE RECURSOS: FUSaúde SUS e Tesouro Estadual.
PRAZO: 12 (doze) meses.
DATA DA ASSINATURA: 16 de novembro de 2015.

Valença do Piauí, 16 de novembro de 2015.

José Adão da Silva Filho
Diretor-Geral

EXTRATO DE CONTRATO

CONTRATO Nº 007/2015
CONTRATANTE: HOSPITAL REGIONAL EUSTÁQUIO PORTELA, CNPJ nº 06.553.564/0011-00.
CONTRATADO: WHITE MARTINS GASES INDUSTRIAIS NELTDA – CNPJ Nº 24.380.578/0024-75.
MODALIDADE: Pregão Presencial nº 013/2015.
OBJETO: LOTE I – Aquisição de Oxigênio.
VALOR GLOBAL: R\$ 48.406,50 (quarenta e oito mil quatrocentos e seis reais e cinquenta centavos).
FONTE DE RECURSOS: FUSaúde SUS e Tesouro Estadual.
PRAZO: 12 (doze) meses.
DATA DA ASSINATURA: 16 de novembro de 2015.

Valença do Piauí, 16 de novembro de 2015.

José Adão da Silva Filho
Diretor-Geral

EXTRATO DE CONTRATO

CONTRATO Nº 008/2015
CONTRATANTE: HOSPITAL REGIONAL EUSTÁQUIO PORTELA, CNPJ nº 06.553.564/0011-00.
CONTRATADO: JALVES DA SILVA & CIA LTDA – EPP – CNPJ Nº 73.815.060/0001-36.
MODALIDADE: Pregão Presencial nº 012/2015.
OBJETO: LOTE II – Aquisição de Gás de Cozinha.
VALOR GLOBAL: R\$ 12.000,00 (doze mil reais).
FONTE DE RECURSOS: FUSaúde SUS e Tesouro Estadual.
PRAZO: 12 (doze) meses.
DATA DA ASSINATURA: 16 de novembro de 2015.

Valença do Piauí, 16 de novembro de 2015.

José Adão da Silva Filho
Diretor-Geral

EXTRATO DE CONTRATO

CONTRATO Nº 009/2015
CONTRATANTE: HOSPITAL REGIONAL EUSTÁQUIO PORTELA, CNPJ nº 06.553.564/0011-00.
CONTRATADO: PAULO H. CORTEZ – ME – COMERCIAL CORTEZ – CNPJ Nº 12.193.777/0001-07.
MODALIDADE: Pregão Presencial nº 014/2015.
OBJETO: LOTE I – Aquisição de Suprimentos de Informática.
VALOR GLOBAL: R\$ 32.742,00 (trinta e dois mil setecentos e quarenta e dois reais).
FONTE DE RECURSOS: FUSaúde SUS e Tesouro Estadual.
PRAZO: 12 (doze) meses.
DATA DA ASSINATURA: 16 de novembro de 2015.

Valença do Piauí, 16 de novembro de 2015.

José Adão da Silva Filho
Diretor-Geral

EXTRATO DE CONTRATO

CONTRATO Nº 010/2015
CONTRATANTE: HOSPITAL REGIONAL EUSTÁQUIO PORTELA, CNPJ nº 06.553.564/0011-00.
CONTRATADO: PAULO H. CORTEZ – ME – COMERCIAL CORTEZ – CNPJ Nº 12.193.777/0001-07.
MODALIDADE: Pregão Presencial nº 014/2015.
OBJETO: LOTE II – Aquisição de Material de Expediente.
VALOR GLOBAL: R\$ 18.417,96 (dezoito mil quatrocentos e dezessete reais e noventa e seis).
FONTE DE RECURSOS: FUSaúde SUS e Tesouro Estadual.
PRAZO: 12 (doze) meses.
DATA DA ASSINATURA: 16 de novembro de 2015.

Valença do Piauí, 16 de novembro de 2015.

José Adão da Silva Filho
Diretor-Geral

EXTRATO DE CONTRATO

CONTRATO Nº 011/2015
CONTRATANTE: HOSPITAL REGIONAL EUSTÁQUIO PORTELA, CNPJ nº 06.553.564/0011-00.
CONTRATADO: A.S. DA SILVA – EDUCAÇÃO PROFISSIONALME – CNPJ Nº 15.704.586/0001-42.
MODALIDADE: Pregão Presencial nº 014/2015.
OBJETO: LOTE III – Aquisição de Enxoval.
VALOR GLOBAL: R\$ 84.653,00 (oitenta e quatro mil seiscentos e cinquenta e três reais).
FONTE DE RECURSOS: FUSaúde SUS e Tesouro Estadual.
PRAZO: 12 (doze) meses.
DATA DA ASSINATURA: 16 de novembro de 2015.

Valença do Piauí, 16 de novembro de 2015.

José Adão da Silva Filho
Diretor-Geral

EXTRATO DE CONTRATO

CONTRATO Nº 012/2015
CONTRATANTE: HOSPITAL REGIONAL EUSTÁQUIO PORTELA, CNPJ nº 06.553.564/0011-00.
CONTRATADO: LOJAS CONSTRUFÉ LTDA – CNPJ Nº 04.253.064/0001-55.
MODALIDADE: Pregão Presencial nº 016/2015.
OBJETO: Aquisição de Material de Construção.
VALOR GLOBAL: R\$ 30.000,00 (trinta mil reais).
FONTE DE RECURSOS: FUSaúde SUS e Tesouro Estadual.
PRAZO: 12 (doze) meses.
DATA DA ASSINATURA: 17 de novembro de 2015.

Valença do Piauí, 17 de novembro de 2015.

José Adão da Silva Filho
Diretor-Geral

EXTRATO DE CONTRATO

CONTRATO Nº 013/2015
CONTRATANTE: HOSPITAL REGIONAL EUSTÁQUIO PORTELA, CNPJ nº 06.553.564/0011-00.
CONTRATADO: LINDOMAR PEREIRA DE SOUSA - SACOLÃO BOM PREÇO – CNPJ Nº 22.264.538/0001-46.
MODALIDADE: Pregão Presencial nº 017/2015.
OBJETO: LOTE I – Aquisição de Pães.
VALOR GLOBAL: R\$ 8.400,00 (cinquenta e sete mil novecentos e noventa reais).
FONTE DE RECURSOS: FUSaúde SUS e Tesouro Estadual.
PRAZO: 12 (doze) meses.
DATA DA ASSINATURA: 17 de novembro de 2015.

Valença do Piauí, 17 de novembro de 2015.

José Adão da Silva Filho
Diretor-Geral



EXTRATO DE CONTRATO

CONTRATO Nº 014/2015
CONTRATANTE: HOSPITAL REGIONAL EUSTÁQUIO PORTELA, CNPJ nº 06.553.564/0011-00.
CONTRATADO: LINDOMAR PEREIRA DE SOUSA - SACOLÃO BOM PREÇO – CNPJ Nº 22.264.538/0001-46.
MODALIDADE: Pregão Presencial nº 017/2015.
OBJETO: LOTE II – Aquisição de Hortifrutis.
VALOR GLOBAL: R\$ 49.590,00 (quarenta e nove mil quinhentos e noventa reais).
FONTE DE RECURSOS: FUSaúde SUS e Tesouro Estadual.
PRAZO: 12 (doze) meses.
DATA DA ASSINATURA: 17 de novembro de 2015.

Valença do Piauí, 17 de novembro de 2015.

José Adão da Silva Filho
Diretor-Geral

EXTRATO DE CONTRATO

CONTRATO Nº 015/2015
CONTRATANTE: HOSPITAL REGIONAL EUSTÁQUIO PORTELA, CNPJ nº 06.553.564/0011-00.
CONTRATADO: DIPALLIMP DISTRIBUIDORA DE PRODUTOS ALIMENTÍCIOS E DE LIMPEZA LTDA EPP – CNPJ Nº 17.897.450/0001-21.
MODALIDADE: Pregão Presencial nº 017/2015.
OBJETO: LOTE III – Aquisição de Gêneros Alimentícios Perecíveis.
VALOR GLOBAL: R\$ 149.793,60 (cento e quarenta e nove mil setecentos e noventa e três reais e sessenta centavos).
FONTE DE RECURSOS: FUSaúde SUS e Tesouro Estadual.
PRAZO: 12 (doze) meses.
DATA DA ASSINATURA: 17 de novembro de 2015.

Valença do Piauí, 17 de novembro de 2015.

José Adão da Silva Filho
Diretor-Geral

EXTRATO DE CONTRATO

CONTRATO Nº 016/2015
CONTRATANTE: HOSPITAL REGIONAL EUSTÁQUIO PORTELA, CNPJ nº 06.553.564/0011-00.
CONTRATADO: DIPALLIMP DISTRIBUIDORA DE PRODUTOS ALIMENTÍCIOS E DE LIMPEZA LTDA EPP – CNPJ Nº 17.897.450/0001-21.
MODALIDADE: Pregão Presencial nº 017/2015.
OBJETO: LOTE IV – Aquisição de Gêneros Alimentícios não Perecíveis.
VALOR GLOBAL: R\$ 195.978,84 (cento e noventa e cinco mil novecentos e setenta e oito reais e oitenta e quatro centavos).
FONTE DE RECURSOS: FUSaúde SUS e Tesouro Estadual.
PRAZO: 12 (doze) meses.
DATA DA ASSINATURA: 17 de novembro de 2015.

Valença do Piauí, 17 de novembro de 2015.

José Adão da Silva Filho
Diretor-Geral

EXTRATO DE CONTRATO

CONTRATO Nº 017/2015
CONTRATANTE: HOSPITAL REGIONAL EUSTÁQUIO PORTELA, CNPJ nº 06.553.564/0011-00.
CONTRATADO: DIPALLIMP DISTRIBUIDORA DE PRODUTOS ALIMENTÍCIOS E DE LIMPEZA LTDA EPP – CNPJ Nº 17.897.450/0001-21.
MODALIDADE: Pregão Presencial nº 015/2015.
OBJETO: Aquisição de Material de Limpeza.
VALOR GLOBAL: R\$ 167.503,26 (cento e sessenta e sete mil quinhentos e três reais e vinte e seis centavos).
FONTE DE RECURSOS: FUSaúde SUS e Tesouro Estadual.
PRAZO: 12 (doze) meses.
DATA DA ASSINATURA: 01 de dezembro de 2015.

Valença do Piauí, 01 de dezembro de 2015.

José Adão da Silva Filho
Diretor-Geral

Of. 135

OUTROS

Adeilton D. Barbosa, CNPJ: 07.223.539/0001-59 (POSTO ABASE), R. Teles, s/n, C., Paes Landim-PI, informa à SEMAR, que após venda do PRC, foi solicitado a Mudança de Titularidade, para Posto de Gasolina Andrade & Araújo LTDA (Posto Araújo), CNPJ: 23.318.305/0001-41 em mudança dos titulares. Teresina, 07/12/2015.

P. P. 19831

JOSE SALUSTIANO DE SOUSA (CERAS SALUSTIANO), inscrito no CNPJ sob o nº **04.304.949/0001-36**, torna público que requereu à Secretaria Estadual de Meio Ambiente e Recursos Hídricos do Estado do Piauí SEMAR, a **Licença de Operação (LO) de Regularização/Adequação** para desenvolver ATIVIDADE DE PRODUÇÃO E BENEFICIAMENTO DE CERA VEGETAL no Povoado Lagoa do Touro, zona rural do município de Geminiano, Estado do Piauí.

SIMPLICIO FERREIRA DE CARVALHO NETO portador do CPF nº **130.350.533-91**, torna público que recebeu da Secretaria Estadual de Meio Ambiente e Recursos Hídricos do Estado do Piauí SEMAR, a **Renovação da Licença de Operação (RLO) nº D001210/14 Processo nº 2835/14**, para atividade de extração mineral de areia e saibro, na localidade Salgado zona rural do município de São João do Piauí, Estado do Piauí.

P. P. 19832

Firmino Pires Ferreira Neto, brasileiro, empresário, residente em Teresina-PI, com C.PF nº 490.249.303-91 e RG nº 1.292.499-SSP-PI, torna público que requereu junto a SEMAR-PI, as Licenças Prévia e Instalação (LP e LI), para um projeto Agropecuário na localidade Buqueirãozinho, Zona Rural do município de Campo Maior-PI.

P. P. 19833

A Piauí Níquel Mineração- PNM, torna público que recebeu da Secretaria de Meio Ambiente e Recursos Hídricos do Estado do Piauí (SEMAR), a renovação da Licença de Operação (LO) válida até 16/11/2017, para as atividades a serem desenvolvidas na Planta de Demonstração (pesquisa mineral de níquel, testes na Usina Piloto e estudos de laboratório), localizada em Brejo Seco, zona rural de Capitão Gervásio Oliveira- PI.

P. P. 19836

COMUNICADO

Empresa **Transportes e Logística CHE Ltda**, torna público que RECEBEU, da Secretaria de do Meio Ambiente e Recursos Hídricos – SEMAR a renovação da LICENÇA AMBIENTAL nº G000245/13 para a atividade de Transportes de Produtos Perigosos, localizada no município de Teresina/PI.

P. P. 19837

AVISO DE LEILÃO 011/2015 DETRAN - PIAUÍ

O Departamento estadual de trânsito do estado do Piauí, comunica que fará realizar leilão público para venda de veículos apreendidos, no dia 28/ DEZEMBRO/2015, às 10:00. O leilão será realizado no pátio da Vip Leilões, na Av. Doutor Josué Moura Santos Nº 1111, Bairro Pedra Mole, em Teresina, pelo leiloeiro Erico Lages Soares, modalidade presencial e online. Informações e cópias do edital, poderão ser obtidas na comissão de leilão, Av. Gil Martins, 2000, Bairro Redenção. Informações pelo fone 86.3301-5000 e no site www.ericoleiloes.com.br. Teresina, 09/12/2015.

P. P. 19839

ESTATUTO SOCIAL DA ASSOCIAÇÃO DOS MORADORES DO BAIRRO PITOMBEIRA

TÍTULO I - DA ASSOCIAÇÃO E SEUS FINS

Capítulo Primeiro - Da denominação, sede, duração ano fiscal e objetivos

Artigo 1º - A ASSOCIAÇÃO DOS MORADORES DO BAIRRO PITOMBEIRA, com sede na Rua Presidente Kennedy, nº 1213, Bairro Pitombeira, José de Freitas - PI, fundada em 10 de novembro de 2014, é uma sociedade civil, com finalidades não econômicas, apartidária, político-comunitária, livre de discriminação religiosa, racial ou social.

Parágrafo Único - Não há, entre os Associados, direitos e obrigações recíprocos.

Artigo 2º - A ASSOCIAÇÃO, como pessoa jurídica de Direito Privado, constituída por tempo indeterminado, reger-se-á pelo presente Estatuto, bem como pelas normas de direito que lhe forem aplicáveis, tendo Foro jurídico na Comarca de José de Freitas - PI.

Parágrafo Único O ano fiscal da associação coincidirá com o ano civil.

P. P. 19838

A CONVIVER TERESINA EMPREENDIMENTOS IMOBILIARIOS LTDA torna público que solicitou a SEMAR a expedição de Autorização de perfuração e Outorga Preventiva para poço tubular P.01 de vazão 672 m³/dia na Av. Dr. Josué Moura Santos, s/nº, Zona Urbana Norte, Fazenda Alegre, Data Covas, Bacia do Rio Poti e Subbacia PD04 (Plano Diretor de Drenagem), Aquífero Piauí, formação Pedra de Fogo, no município de Teresina, coordenadas 5º0'29.27"S 42º46'18.18"O. Para consumo humano.

A CONVIVER TERESINA EMPREENDIMENTOS IMOBILIARIOS LTDA torna público que solicitou a SEMAR a expedição de Autorização de perfuração e Outorga Preventiva para poço tubular P.02 de vazão 555 m³/dia na Av. Dr. Josué Moura Santos, s/nº, Zona Urbana Norte, Fazenda Alegre, Data Covas, Bacia do Rio Poti e Subbacia PD04 (Plano Diretor de Drenagem), Aquífero Piauí, formação Pedra de Fogo, no município de Teresina, coordenadas 5º0'19.92"S 42º49'4.71"O. Para consumo humano.

A CONVIVER TERESINA EMPREENDIMENTOS IMOBILIARIOS LTDA torna público que solicitou a SEMAR a expedição de Autorização de perfuração e Outorga Preventiva para poço tubular P.03 de vazão 480 m³/dia na Av. Dr. Josué Moura Santos, s/nº, Zona Urbana Norte, Fazenda Alegre, Data Covas, Bacia do Rio Poti e Subbacia PD04 (Plano Diretor de Drenagem), Aquífero Piauí, formação Pedra de Fogo, no município de Teresina, coordenadas 5º0'6.63"S 42º49'2.45"O. Para consumo humano.

P. P. 19840

EDITAL

ÁGUAS E ESGOTOS DO PIAUÍ S/A torna público que requereu à Secretaria do Meio ambiente e Recursos Hídricos SEMAR, pedido de Licença Prévia e Licença de Instalação, bem como pedido de Outorga Preventiva para perfuração de 01 (um) poço tubular no Loteamento Verde Cap II, na zona sudeste de Teresina - PI.

Volume Outorgável: 21.900 m³/ano.

Coord. Geográfica Lat. 05º06'30.01" S.....Long. 42º 43'01.45" W.

Bacia Hidrográfica Parnaíba Sub-bacia Rio Poti

Finalidade da água: Abastecimento humano

P. P. 19842

Cartório Rocha 1º Ofício – CNS nº 07.937-6

Estado do Piauí Comarca de Floriano Município de Floriano

Notas, Protestos e Registros Públicos

Tabeliã Jardane Rocha Lima

Floriano (PI), 09 de dezembro de 2015

Edital de Loteamento (Lei Federal n.º 6.766, de 19 de Dezembro de 1979)

JARDANE ROCHA LIMA, Oficial de Registros de Imóveis desta Comarca de Floriano, Estado do Piauí

FAZ SABER a todos os interessados que LIVIA ANGELIM DE FREITAS, brasileira, solteira, maior, estudante, portadora da cédula de identidade RG n.º 2005034055772-SSP-CE, inscrita no CPF sob o n.º 047.543.063-84, residente e domiciliada nesta cidade de Floriano-PI, na Avenida Dirceu Arcoverde, n.º 750, bairro São Borja, depositou neste Cartório os documentos necessários, exigidos pelo Artigo 18 da Lei Federal n.º 6.766, de 19 de dezembro de 1979, para o Registro de um Loteamento denominado "LOTEAMENTO ANGELIM I", localizado em um terreno urbano situado na rua Projetada, bairro Curtume, desta cidade de Floriano-PI, com a área total de 86.545,94m², área esta matriculada sob n.º 13.885 do Livro n.º 2 de Registro Geral. O Loteamento será composto de 12 quadras, designadas pelas letras de "A" a "L", formando a área total de 86.545,49m², sendo 61.807,65m² (71,42%) destinada a 192 lotes residenciais; 4.244,53m² (4,90%) para área verde que corresponde a quadra "K"; 6.565,65m² (7,59%) para área institucional que corresponde a quadra "D"; sendo estas 2 (duas) últimas áreas inalienáveis; e 13.927,66m² (16,09%) para o sistema viário. Destina-se a uma zona residencial; foi aprovado pela Prefeitura Municipal de Floriano-PI mediante Decreto n.º 284/2015, datado de 28.10.2015 e demais repartições competentes. E, para que chegue ao conhecimento de todos, expediu-se este Edital que será publicado em jornal de circulação regional, por três dias consecutivos, podendo o registro ser impugnado no prazo de 15 (quinze) dias, contados da data da última publicação, tudo nos termos do Artigo 19 da Lei Federal n.º 6.766, de 19.12.1979. Eu, Jardane Rocha Lima, Oficial do Registro de Imóveis da 1ª Circunscrição subscrevo e dou fé.

Floriano-PI, 09 de dezembro de 2015

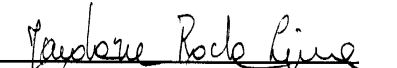
Oficial de Registros de Imóveis da 1ª Circunscrição
Floriano-PI
Jardane Rocha Lima
Tabeliã

Diário Oficial

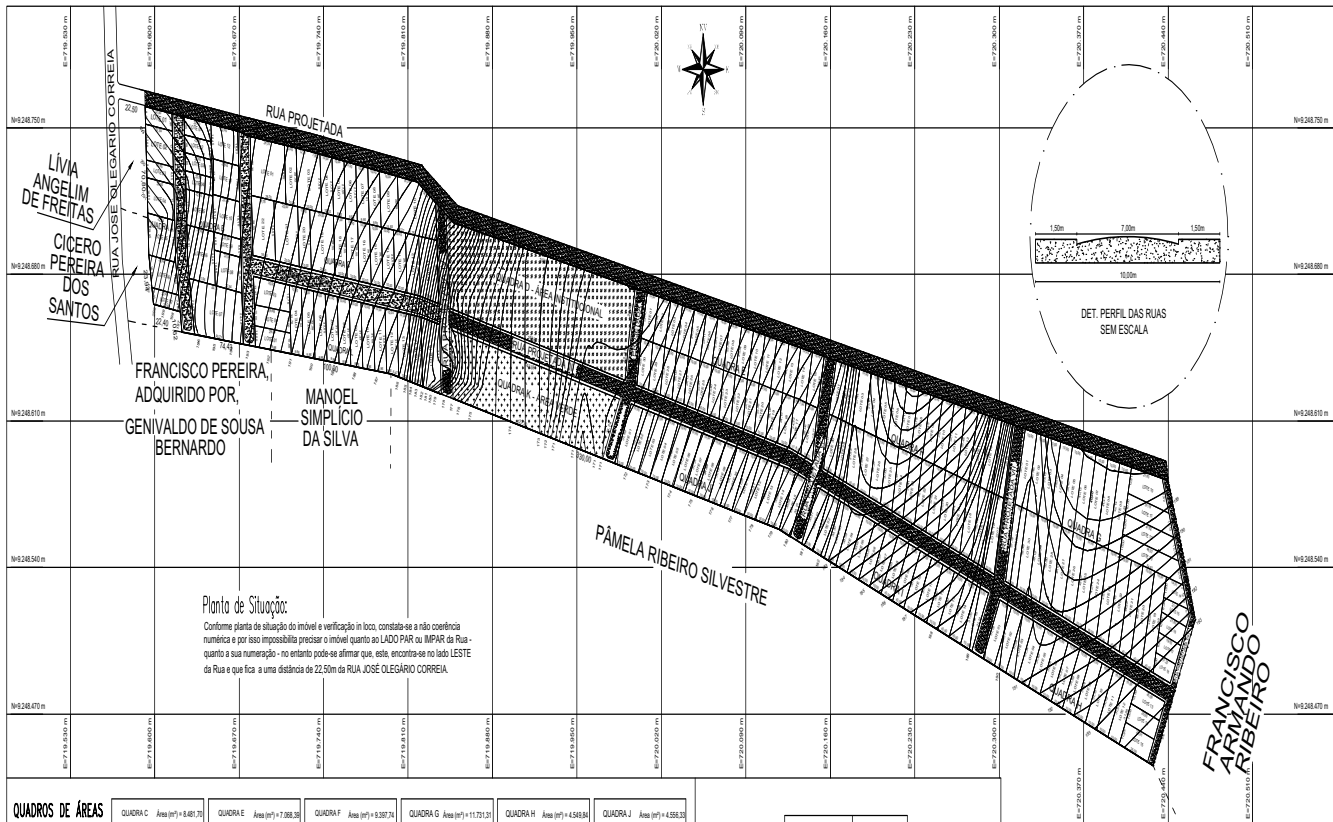

Plano de Situação:
 Conforme planta de situação do imóvel e verificação in loco, constata-se a não coerência numérica e por isso impossibilita-se a precisão quanto ao LADO PAR ou ÍMPAR da Rua - quanto a sua numeração - no entanto pode-se afirmar que, esta, encontra-se no lado LESTE da Rua e que fica a uma distância de 22,50m da RUA JOSÉ OLEGÁRIO CORREIA.

QUADROS DE ÁREAS

QUADRA	Área (m²)	QUADRA	Área (m²)	QUADRA	Área (m²)	QUADRA	Área (m²)	QUADRA	Área (m²)	QUADRA	Área (m²)
QUADRA A	2.075,34	QUADRA C	8.481,70	QUADRA E	7.268,38	QUADRA G	11.731,31	QUADRA I	4.586,84	QUADRA K	4.246,53
QUADRA B	4.482,21	QUADRA D	4.956,65	QUADRA F	9.397,74	QUADRA H	4.586,84	QUADRA J	4.556,33	QUADRA L	4.919,59
QUADRA M	4.919,59										

DESCRIÇÃO	PERCENTUAL (%)
LOTES	71,42
RUAS	16,09
INSTITUCIONAL	7,59
VERDE	4,90
TOTAL	100,00

PLANTA BAIXA EXECUTIVA

Instit:	RESIDENCIAL ANGELIM I	Área e Perímetro	Área (m²): 86.545,49 m²
Form:	CURTUME	Perímetro (m):	1.979,36 m
Proprietário:	LÍVIA ANGELIM DE FREITAS	Escala:	1:1500
Município:	FLORIANO		
Comarca:	FLORIANO		
Estado (UF):	PI		

Data: 02 de Outubro de 2014
 Condições: ESTIMADA, VERÍFICA

QUADRO DE ESPECIFICAÇÕES
 O levantamento foi realizado através do processo de rastreamento de satélite do sistema GPS com receptor de categoria navegador (Garmin) WGS84. O rastreamento com este tipo de receptor qualifica os elementos cadastrados e o georreferenciamento, com precisão inferior ao que é obtido com o Sistema de Posicionamento Global (GPS) padrão.

Clayton O. Santos
 R. João Carlos, 200-A - Centro - Teresina - PI
 89 9433-4046 / 9937-8054

RESP. TÉCNICO: EMERSON PAZ RIBEIRO
 ENG. CIVIL - CREA 13092849800000

LADOS	Verdeces	Verdeces	AZIMUTES (UTM)	DISTANCIA (UTM)	COORDENADAS (UTM)	
					E (metros)	N (metros)
P-01	P-02	98°40'38"	77,70	719.592,04	9.248.760,12	
P-02	P-03	103°41'39"	10,42	719.688,85	9.248.748,39	
P-03	P-04	98°10'31"	50,83	719.678,97	9.248.745,50	
P-04	P-05	89°21'39"	89,64	719.725,28	9.248.738,70	
P-05	P-06	122°55'27"	35,70	719.817,72	9.248.724,12	
P-06	P-07	101°44'43"	604,70	719.847,68	9.248.704,72	
P-07	P-08	180°39'33"	50,89	720.459,73	9.248.581,62	
P-08	P-09	162°59'51"	19,36	720.456,58	9.248.533,60	
P-09	P-10	236°27'07"	77,93	720.462,24	9.248.515,09	
P-10	P-11	290°00'02"	330,00	720.427,53	9.248.445,32	
P-11	P-12	282°59'58"	330,00	720.117,43	9.248.558,19	
P-12	P-13	278°37'36"	100,00	719.795,88	9.248.632,42	
P-13	P-14	278°37'31"	74,43	719.686,56	9.248.643,96	
P-14	P-15	351°08'14"	10,62	719.622,63	9.248.652,54	
P-15	P-16	279°10'33"	22,40	719.621,13	9.248.662,18	
P-16	P-17	350°49'08"	23,94	719.599,01	9.248.665,75	
P-17	P-01	357°26'59"	70,80	719.595,19	9.248.688,39	



GOVERNO DO ESTADO DO PIAUÍ
SECRETARIA DE ADMINISTRAÇÃO E PREVIDÊNCIA DO ESTADO DO
PIAUÍ - SEADPREV

EDITAL PÚBLICO DE NOTIFICAÇÃO

O SECRETÁRIO DE ADMINISTRAÇÃO E PREVIDÊNCIA DO ESTADO DO PIAUÍ, no uso de suas atribuições legais, tendo em vista o que dispõe os incisos III, XV da Lei Complementar Estadual nº 13, de 03 de janeiro de 1994, e o art. 9º do Decreto nº 16.148, de 21 de agosto de 2015,

Considerando o disposto no Relatório Final dos trabalhos de recadastramento dos servidores públicos do Estado do Piauí que indica o não atendimento de servidores à convocação da segunda etapa de comparecimento pessoal;

Considerando que é Dever do Servidor Público Estadual manter junto ao Cadastro de Servidores do Estado do Piauí permanente atualização do seu endereço e de outros dados pessoais;

Considerando, por fim, o atendimento a preservação dos princípios constitucionais do contraditório e da ampla defesa;

RESOLVE:

I - Notificar os servidores públicos estaduais, lotados no Estado do Piauí, que não compareceram ao CENSO CADASTRAL PREVIDENCIÁRIO 2015, constantes da lista em anexo e que também se encontra disponível no site www.sead.pi.gov.br, a comparecer junto à Secretaria de Administração e Previdência - SEADPREV, localizada na Av. Pedro Freitas, S/N BL.1 - Centro Administrativo - Bairro São Pedro, no horário de 08:00 às 13:00 horas, no período de 11 a 21 de janeiro de 2016, para efetivar sua atualização cadastral.

II - O não cumprimento do item precedente implicará na apuração da respectiva responsabilidade funcional, por meio de Processo Administrativo Disciplinar ou na abertura de processo administrativo para cassação de benefício previdenciário.

Teresina, 10 de dezembro de 2015.

Francisco José Alves da Silva
SECRETÁRIO DE ADMINISTRAÇÃO E PREVIDÊNCIA

Matrícula	Nome	Órgão	Cidade	Situação
042210-0	ABEL DE BARROS ARAUJO	012-SEC DE SAUDE	PICOS	Ativo
042180-4	ABEL JOAO DO NASCIMENTO	095-SEC DA JUSTICA E DIR.HUM	PICOS	Ativo
277065-2	ACACIO PEREIRA DA SILVA	089-FUESPI-FUNDACAO U.E.DC	CORRENTE	Ativo
054061-7	ADALBERTO ANDRADE BARROS	011-SEC DE ESTADO DA EDUC/	PEDRO II	Ativo
044777-3	ADALBIAN ALVES MOREIRA	027-SEC DE SEGURANCA PUBL	URUCUI	Ativo
014835-X	ADAO PEREIRA DOS SANTOS	028-POLICIA MILITAR DO PIAU	SAO RAIMUNDO NONATO	Ativo
284943-7	ADELMAR SILVA NUNES	011-SEC DE ESTADO DA EDUC/	ELISEU MARTINS	Ativo
290765-8	ADEMAR ROSA DE ARAUJO	011-SEC DE ESTADO DA EDUC/	PARNAIBA	Ativo
280294-5	ADMA DE JESUS FIALHO	089-FUESPI-FUNDACAO U.E.DC	CORRENTE	Ativo
179515-5	ADRIANA BEZERRA PEREIRA LIMA	012-SEC DE SAUDE	FLORIANO	Ativo
232562-4	ADRIANA DE ARAUJO RIBEIRO	011-SEC DE ESTADO DA EDUC/	JOSE DE FREITAS	Ativo
045666-7	ADRIANA MAURA DE CASTRO MOREIRA	011-SEC DE ESTADO DA EDUC/	PIRIPIRI	Ativo
296283-7	ADRIANA OLIVAL COSTA	011-SEC DE ESTADO DA EDUC/	PARNAIBA	Ativo
230492-9	ADRIANA SILVA VIEIRA RODRIGUES	011-SEC DE ESTADO DA EDUC/	BURITI DOS LOPES	Ativo
295293-9	AFONSO ARAUJO SALES	011-SEC DE ESTADO DA EDUC/	UNIAO	Ativo
075808-6	ALBANO SILVA	021-SECRETARIA DE CULTURA	PICOS	Ativo
073290-7	ALCEMIR NUNES COELHO	011-SEC DE ESTADO DA EDUC/	SAO JOAO DO PIAUI	Ativo
105357-4	ALCIDES TIMOTEO JUNIOR	011-SEC DE ESTADO DA EDUC/	SANTA FILOMENA	Ativo
085083-7	ALCIONETE PEREIRA DA SILVA	011-SEC DE ESTADO DA EDUC/	LUZILANDIA	Ativo
284086-3	ALDIR LUIZ DA SILVA	011-SEC DE ESTADO DA EDUC/	GUARIBAS DO PIAUI	Ativo
169733-1	ALDO GOMES DE QUEIROZ	039-INSTITUTO DE ASSISTENC	PORTO	Ativo
269615-X	ALEXANDRE MAGNO PEREIRA GOMES	012-SEC DE SAUDE	FLORIANO	Ativo
293433-7	ALEX FABIANO DE CARVALHO RIBEIRO	011-SEC DE ESTADO DA EDUC/	FLORIANO	Ativo
171160-1	ALEX RIBEIRO LOPES	011-SEC DE ESTADO DA EDUC/	AVELINO LOPES	Ativo
294963-6	ALEXSANDRA DE MIRANDA SILVA	011-SEC DE ESTADO DA EDUC/	RIO GRANDE DO PIAUI	Ativo
294808-7	ALFREDO CESAR DE RESENDE PAZ	011-SEC DE ESTADO DA EDUC/	BOQUEIRAO	Ativo
235260-5	ALINE STERLYNG ARAUJO DE SOUSA	011-SEC DE ESTADO DA EDUC/	LUZILANDIA	Ativo
288498-4	ALIPIO SADY IBIAPINA MILERIO	012-SEC DE SAUDE	PARNAIBA	Ativo
296097-4	ALJUCY MARTINS DA ROCHA AGUIAR	089-FUESPI-FUNDACAO U.E.DC	CAMPO MAIOR	Ativo
296322-1	ALMINO FRANCO JAIME	011-SEC DE ESTADO DA EDUC/	PARNAIBA	Ativo
269866-8	ALMIR MARQUES DE CARVALHO	089-FUESPI-FUNDACAO U.E.DC	SAO RAIMUNDO NONATO	Ativo
244256-6	ALYSSON FREIRE DE MELO	028-POLICIA MILITAR DO PIAU	CORRENTE	Ativo
077508-8	ALZIRA BORGES LEAL	011-SEC DE ESTADO DA EDUC/	MATIAS OLIMPIO	Ativo
090210-1	AMADEU BENIGNO CAMPOS	011-SEC DE ESTADO DA EDUC/	PICOS	Ativo
291665-7	AMANDA KAROLINY ALVES DOS SANTOS	001-SEC DA ASSISTENCIA SOCI	CURRAIS	Ativo
193106-7	AMELICE ARAUJO RODRIGUES	012-SEC DE SAUDE	CORRENTE	Ativo



100915-0	ANA CELIA SAMPAIO CORDEIRO	011-SEC DE ESTADO DA EDUC/ ESPERANTINA	Ativo
229256-4	ANAIA NE GUIMARAES NUNES DA SILVA	011-SEC DE ESTADO DA EDUC/ REDENCAO DO GURGUEIA	Ativo
289269-3	ANA LARISSA BARROS MARTINS DOS SANTOS	151-SEC.TRABALHO EMPREEN SANTA CRUZ DO PIAUI	Ativo
037742-2	ANA MARIA REBELO LUSTOSA	012-SEC DE SAUDE BARRAS	Ativo
170401-0	ANA VALERIA DE CASTRO MATOS	012-SEC DE SAUDE PIRIPIRI	Ativo
293874-0	ANDREA MOTA AZEVEDO	011-SEC DE ESTADO DA EDUC/ BERTOLINIA	Ativo
284609-8	ANDREIA CERQUEIRA DE SOUSA	011-SEC DE ESTADO DA EDUC/ COCAL DE TELHA	Ativo
162148-3	ANDRE LUCIO A BAPTISTA	146-PRESTADORES SAUDE PARNAIBA	Ativo
286614-5	ANDRE LUIS DE CARVALHO	027-SEC DE SEGURANCA PUBL GUADALUPE	Ativo
042874-4	ANGELA ISABEL DA SILVA	012-SEC DE SAUDE SIMOES	Ativo
075124-3	ANGELA MARIA VIEIRA DE SOUSA	011-SEC DE ESTADO DA EDUC/ LUIS CORREIA	Ativo
171667-X	ANGELICA CARDOSO DE FREITAS MORAIS	011-SEC DE ESTADO DA EDUC/ PARNAIBA	Ativo
290856-5	ANGELICA FERREIRA DO NASCIMENTO	011-SEC DE ESTADO DA EDUC/ CRISTALANDIA DO PIAUI	Ativo
085415-8	ANGELO NAZARIO DE CASTRO NETO	028-POLICIA MILITAR DO PIAU OEIRAS	Ativo
290159-5	ANITA BATISTA DE SOUSA MACEDO	089-FUESPI-FUNDACAO U.E.DC BOM JESUS	Ativo
001668-3	ANTONIA EDNA DOS SANTOS MAZULLO	001-SEC DA ASSISTENCIA SOCI PARNAIBA	Ativo
057548-8	ANTONIA MARIA DE ARAUJO	011-SEC DE ESTADO DA EDUC/ SAO JOAO DA CANABRAVA	Ativo
149603-4	ANTONIA MARIA SANTOS SALES	011-SEC DE ESTADO DA EDUC/ PIMENTEIRAS	Ativo
162219-6	ANTONIA RODRIGUES FENELON LIMA	146-PRESTADORES SAUDE ESPERANTINA	Ativo
285251-9	ANTONIA SERGIA MELO PROBO	011-SEC DE ESTADO DA EDUC/ MATIAS OLIMPIO	Ativo
285826-6	ANTONIA SYLCA DE JESUS SOUSA	089-FUESPI-FUNDACAO U.E.DC PICOS	Ativo
109418-1	ANTONIO CARDOSO DA SILVA	011-SEC DE ESTADO DA EDUC/ REGENERACAO	Ativo
235257-5	ANTONIO CARLOS ANDRADE DA SILVA	011-SEC DE ESTADO DA EDUC/ JOAQUIM PIRES	Ativo
109890-0	ANTONIO CARLOS CARVALHO SOUSA	011-SEC DE ESTADO DA EDUC/ BOA HORA-PI	Ativo
288588-3	ANTONIO CARLOS DE SOUSA LACERDA	028-POLICIA MILITAR DO PIAU OEIRAS	Ativo
292127-8	ANTONIO DA SILVA RABELO JUNIOR	030-DETRAN PI OEIRAS	Ativo
265103-3	ANTONIO DE ARAUJO FERNANDES	011-SEC DE ESTADO DA EDUC/ MIGUEL ALVES	Ativo
291477-8	ANTONIO DE PADUA ROCHA NOBREGA NETO	012-SEC DE SAUDE PARNAIBA	Ativo
290674-X	ANTONIO EMANUEL DA SILVA MACIEL	011-SEC DE ESTADO DA EDUC/ PIO IX	Ativo
013697-2	ANTONIO EVALDO DO NASCIMENTO ATAIDE	028-POLICIA MILITAR DO PIAU PARNAIBA	Ativo
039828-4	ANTONIO FELIX DA PAZ NETO	012-SEC DE SAUDE CAMPO MAIOR	Ativo
013676-0	ANTONIO FERNANDO DE SOUSA SANTOS	028-POLICIA MILITAR DO PIAU PARNAIBA	Ativo
142285-5	ANTONIO GILSON PEREIRA DA SILVA	089-FUESPI-FUNDACAO U.E.DC CANTO DO BURITI	Ativo
284502-4	ANTONIO JOSE NUNES FONTENELE	011-SEC DE ESTADO DA EDUC/ UNIAO	Ativo
115981-0	ANTONIO LUIZ DA COSTA	021-SECRETARIA DE CULTURA FLORIANO	Ativo
284020-X	ANTONIO LUIZ DO MONTE FURTADO NETO	011-SEC DE ESTADO DA EDUC/ FLORIANO	Ativo
293416-7	ANTONIO ORISMAR GOMES DE SA	011-SEC DE ESTADO DA EDUC/ PARNAIBA	Ativo
041872-2	ANTONIO OTACILIO RODRIGUES	009-SEC DA FAZENDA PICOS	Ativo
205935-5	ANTONIO PAULO DE SOUSA OLIVEIRA	011-SEC DE ESTADO DA EDUC/ BENEDITINOS	Ativo
080639-X	ANTONIO PEREIRA NETO	011-SEC DE ESTADO DA EDUC/ DOMINGOS MOURAO	Ativo
244382-1	ANTONIO WELLINGTON VIANA DA SILVA	028-POLICIA MILITAR DO PIAU CAMPO MAIOR	Ativo
290816-6	ARCANGELA ALVES DE FREITAS	011-SEC DE ESTADO DA EDUC/ CAXINGOS	Ativo
106838-5	ARETUSA OLIVEIRA DOS SANTOS	011-SEC DE ESTADO DA EDUC/ PARNAIBA	Ativo
038492-5	ARI FERREIRA DE AGUIAR	014-SEC DE DESENVOLVIMEN1 ESPERANTINA	Ativo
290789-5	ARINA GISELE CARMINO PEREIRA	011-SEC DE ESTADO DA EDUC/ LUIS CORREIA	Ativo
284065-X	ARNALDO LOPE DA SILVA	011-SEC DE ESTADO DA EDUC/ ALTOS	Ativo
177228-7	ARNALDO MESSIAS DA COSTA	089-FUESPI-FUNDACAO U.E.DC FLORIANO	Ativo
204762-4	ATHANASIU MADEIRO TSIRMPAS	012-SEC DE SAUDE CAMPO MAIOR	Ativo
162338-9	AURENI TORRES CORREIA	146-PRESTADORES SAUDE SAO RAIMUNDO NONATO	Ativo
291058-6	BENEDITO ALVES DOS SANTOS FILHO	011-SEC DE ESTADO DA EDUC/ MURICI DOS PORTELAS	Ativo
149304-3	BENEDITO FONSECA DOS SANTOS	011-SEC DE ESTADO DA EDUC/ REDENCAO DO GURGUEIA	Ativo
286607-2	BERGSON MONTEIRO DE CARVALHO	027-SEC DE SEGURANCA PUBL BARRAS	Ativo
291295-3	BETISANIA MARIA SILVA SANTOS	011-SEC DE ESTADO DA EDUC/ PICOS	Ativo
270838-8	BRAULIO ANDRE RODRIGUES DE MELO	089-FUESPI-FUNDACAO U.E.DC BOM JESUS	Ativo
290773-9	BRUNA BRITO SANTOS	011-SEC DE ESTADO DA EDUC/ PARNAIBA	Ativo
235261-3	BRUNA DA SILVA BRAGA	011-SEC DE ESTADO DA EDUC/ LUZILANDIA	Ativo
280814-5	BRUNO CARVALHO NEVES	089-FUESPI-FUNDACAO U.E.DC PARNAIBA	Ativo
244193-4	BRUNO RAFAEL LIMA DE OLIVEIRA	028-POLICIA MILITAR DO PIAU PICOS	Ativo
293311-0	BRUNO SANTANA DA COSTA	011-SEC DE ESTADO DA EDUC/ LUIS CORREIA	Ativo
294620-3	BRUNO SANTOS LUZ	011-SEC DE ESTADO DA EDUC/ PICOS	Ativo
209047-3	CARINE LESSA NASCIMENTO	012-SEC DE SAUDE PIRIPIRI	Ativo
106400-2	CARITA ROSIANE PIAULILNO NEGREIROS	011-SEC DE ESTADO DA EDUC/ SAO RAIMUNDO NONATO	Ativo
296116-4	CARLA ADRIANA RODRIGUES DE SOUSA BRITO	089-FUESPI-FUNDACAO U.E.DC CAMPO MAIOR	Ativo
291190-6	CARLA MARIA SOUSA BRITO SANTOS	011-SEC DE ESTADO DA EDUC/ PIMENTEIRAS	Ativo
291079-9	CARLA VIRGINIA RODRIGUES MAIA	011-SEC DE ESTADO DA EDUC/ NAZARIA	Ativo
037733-3	CARLOS ALBERTO LAGES MONTE	012-SEC DE SAUDE BARRAS	Ativo
293295-4	CARLOS ANDRE ARAUJO DA SILVA	011-SEC DE ESTADO DA EDUC/ COCAL	Ativo
290811-5	CARLOS ANTONIO COSTA DE ARAUJO	011-SEC DE ESTADO DA EDUC/ ILHA GRANDE DO PIAUI	Ativo
044690-4	CARLOS CESAR BARBOSA DE FREITAS	027-SEC DE SEGURANCA PUBL FLORIANO	Ativo
001353-6	CARLOS HENRIQUE MAIA E SILVA	001-SEC DA ASSISTENCIA SOCI PARNAIBA	Ativo
099524-0	CARLOS JOSE DE SOUSA CARNEIRO	011-SEC DE ESTADO DA EDUC/ PARNAIBA	Ativo
058128-3	CARLOS LUSTOSA DA SILVA	011-SEC DE ESTADO DA EDUC/ ESPERANTINA	Ativo
244334-1	CARLOS MENDES DE SOUSA JUNIOR	028-POLICIA MILITAR DO PIAU SAO JOAO DO PIAUI	Ativo
081098-3	CARMEM ALVES RIBEIRO DA SILVA REIS	147-SUP.DE REP.DO PIAUI(DF) BRASILIA	Ativo

242875-0	CARMEM BARBOSA DE SOUSA NETA	012-SEC DE SAUDE	BARRAS	Ativo
293243-1	CARMEM BRUNA VIEIRA ARAUJO	011-SEC DE ESTADO DA EDUC/	LANDRI SALES	Ativo
045483-4	CARMEM VANDA MOURA ASCENCO RODRIGUES	012-SEC DE SAUDE	CRISTALANDIA DO PIAUI	Ativo
291570-7	CATARINA DE CARVALHO LEAL	089-FUESPI-FUNDACAO U.E.DC	PICOS	Ativo
162405-9	CECILIA COSTA SAMPAIO	146-PRESTADORES SAUDE	UNIAO	Ativo
162409-1	CELIA DA SILVA NASCIMENTO	146-PRESTADORES SAUDE	PICOS	Ativo
267624-9	CELIA MARIA RIBEIRO LOPES	011-SEC DE ESTADO DA EDUC/	ELESBAO VELOSO	Ativo
279945-6	CELSO LUIS ALVES COSTA	027-SEC DE SEGURANCA PUBL	PARNAIBA	Ativo
288944-7	CEZAR PACHECO DE MIRANDA	028-POLICIA MILITAR DO PIAU	CORRENTE	Ativo
290915-4	CHARLES ANDRADE BORGES	011-SEC DE ESTADO DA EDUC/	LAGOA ALEGRE	Ativo
293090-X	CHARLES LIMA PEREIRA	011-SEC DE ESTADO DA EDUC/	LUIS CORREIA	Ativo
290276-1	CHRISTIANE ALBUQUERQUE DE OLIVEIRA	322-FUND.RADIO E TV EDUC.D	PARNAIBA	Ativo
292705-5	CID CLEY CIRIACO SILVA	011-SEC DE ESTADO DA EDUC/	MIGUEL ALVES	Ativo
080975-6	CINTHYA HERLEY KOCHHANN RIBEIRO	089-FUESPI-FUNDACAO U.E.DC	CORRENTE	Ativo
296118-X	CLARISSA RACHAEL GOMES DOS SANTOS	089-FUESPI-FUNDACAO U.E.DC	CORRENTE	Ativo
290633-3	CLAUDENILTON BARBOSA RODRIGEUS	011-SEC DE ESTADO DA EDUC/	COLONIA DO GURGUEIA	Ativo
293225-3	CLAUDIANY DE ARAUJO FONTENELE	011-SEC DE ESTADO DA EDUC/	PARNAIBA	Ativo
291958-3	CLAUDIA VITORIA DE SOUZA SILVA	030-DETRAN PI	PARNAIBA	Ativo
294622-0	CLAUS LUCIANO BARROS LUZ	011-SEC DE ESTADO DA EDUC/	PICOS	Ativo
294302-6	CLECIO MONTEIRO DE CARVALHO	011-SEC DE ESTADO DA EDUC/	PAQUETA	Ativo
010019-6	CLEDENOR DE BRITO CASTRO	027-SEC DE SEGURANCA PUBL	PIRACURUCA	Ativo
162469-5	CLEDSON DE MOURA ALMONDES	146-PRESTADORES SAUDE	PICOS	Ativo
293656-9	CLEOMAR CAVALCANTE DE PAULA JUNIOR	011-SEC DE ESTADO DA EDUC/	BARRO DURO	Ativo
162481-4	CLEONICE DE ANDRADE CHAVES	146-PRESTADORES SAUDE	CAMPO MAIOR	Ativo
294847-8	CLEYCIANE DE OLIVEIRA MELO	011-SEC DE ESTADO DA EDUC/	PIRIPIRI	Ativo
043583-0	COLETA AMELIA RODRIGUES DOS PASSOS	012-SEC DE SAUDE	SAO RAIMUNDO NONATO	Ativo
296051-6	CRISTIANE DA COSTA SOUZA	089-FUESPI-FUNDACAO U.E.DC	JOSE DE FREITAS	Ativo
285457-X	CRISTIANE SANTANA DE SOUSA LOPES	089-FUESPI-FUNDACAO U.E.DC	PICOS	Ativo
157061-7	CRISVANETE DE CASTRO AQUINO	011-SEC DE ESTADO DA EDUC/	SAO RAIMUNDO NONATO	Ativo
172896-2	CYNARA FERNANDA DA COSTA FALCAO	011-SEC DE ESTADO DA EDUC/	JOSE DE FREITAS	Ativo
244348-1	DANIEL CRISTOVAO DA COSTA NETO	028-POLICIA MILITAR DO PIAU	SAO RAIMUNDO NONATO	Ativo
296316-7	DANIELE ALVES LOPES	011-SEC DE ESTADO DA EDUC/	PARNAIBA	Ativo
290152-8	DANIEL GARCIA DE OLIVEIRA	001-SEC DA ASSISTENCIA SOCI	REGENERACAO	Ativo
291353-4	DANIEL HENRIQUE BENTO DE OLIVEIRA	011-SEC DE ESTADO DA EDUC/	PICOS	Ativo
294981-4	DANIEL MAYCO DE MELO OLIVEIRA	011-SEC DE ESTADO DA EDUC/	PEDRO II	Ativo
148905-4	DANIEL ROCHA DE OLIVEIRA	011-SEC DE ESTADO DA EDUC/	CORRENTE	Ativo
282946-X	DARIO BRITO CALCADA	089-FUESPI-FUNDACAO U.E.DC	PARNAIBA	Ativo
043240-7	DAVID LUIS MARTINS	012-SEC DE SAUDE	PAULISTANA	Ativo
244990-X	DAYKON LIMA CRUZ	028-POLICIA MILITAR DO PIAU	LUZILANDIA	Ativo
295273-4	DEBORA RIBEIRO MATIAS	011-SEC DE ESTADO DA EDUC/	ELISEU MARTINS	Ativo
227132-0	DENISE HOSANA DE SOUSA MOREIRA	089-FUESPI-FUNDACAO U.E.DC	URUCUI	Ativo
291294-5	DENIS MARA LUZ ALVES LEAL CARVALHO	011-SEC DE ESTADO DA EDUC/	PICOS	Ativo
293683-6	DEUZIMARIA SANTOS DE MOURA	011-SEC DE ESTADO DA EDUC/	PATOS DO PIAUI	Ativo
284880-5	DIEGO SOUZA DE MEDEIROS	011-SEC DE ESTADO DA EDUC/	ELISEU MARTINS	Ativo
148758-2	DINAVAN RIBEIRO LIMA	011-SEC DE ESTADO DA EDUC/	PARNAIBA	Ativo
090502-0	DJALMA GOMES DA SILVA	011-SEC DE ESTADO DA EDUC/	PICOS	Ativo
171114-8	DOMICIO ALVES DE ALMEIDA	011-SEC DE ESTADO DA EDUC/	AMARANTE	Ativo
045252-1	DOMINGAS MOURA RODRIGUES CARVALHO	012-SEC DE SAUDE	CURIMATA	Ativo
143331-8	DOMINGOS COELHO DE RESENDE	011-SEC DE ESTADO DA EDUC/	BOA HORA-PI	Ativo
156705-5	DOMINGOS DOS SANTOS SILVA	011-SEC DE ESTADO DA EDUC/	RIBEIRO GONCALVES	Ativo
289457-2	DOMINGOS ROCHA DE ARAUJO	030-DETRAN PI	LUZILANDIA	Ativo
289787-3	DONIZETE ALVES DE OLIVEIRA	089-FUESPI-FUNDACAO U.E.DC	PICOS	Ativo
162592-6	EDEILCE ISABEL DE SOUSA ALVES	146-PRESTADORES SAUDE	VALENCA DO PIAUI	Ativo
289554-4	EDILENE DA SILVA ALVES CAMPELO	012-SEC DE SAUDE	FRANCINOPOLIS	Ativo
284879-1	EDILSON COELHO DUARTE	011-SEC DE ESTADO DA EDUC/	ELISEU MARTINS	Ativo
290438-1	EDIMAR DA SILVA CHAVES	011-SEC DE ESTADO DA EDUC/	UNIAO	Ativo
205226-1	EDINALDO TEIXEIRA MONTEIRO	011-SEC DE ESTADO DA EDUC/	LUZILANDIA	Ativo
285301-9	EDINALVA COSTA SILVA	011-SEC DE ESTADO DA EDUC/	MIGUEL ALVES	Ativo
295101-X	EDINALVA RIBEIRO DE CARVALHO	011-SEC DE ESTADO DA EDUC/	CURIMATA	Ativo
277556-5	EDIRSOLANGE GONCALVES DO NASCIMENTO	089-FUESPI-FUNDACAO U.E.DC	PARNAIBA	Ativo
085993-1	EDIVANA MARIA DE ARAUJO LOPES	011-SEC DE ESTADO DA EDUC/	LUZILANDIA	Ativo
244290-6	EDIVAN MOREIRA DOS SANTOS	028-POLICIA MILITAR DO PIAU	AVELINO LOPES	Ativo
287455-5	EDMAR JOSE DE FIGUEIREDO	012-SEC DE SAUDE	URUCUI	Ativo
294762-5	EDMILSON RAIMUNDO DA SILVA	011-SEC DE ESTADO DA EDUC/	PICOS	Ativo
072353-3	EDNA COELHO CORREIA	011-SEC DE ESTADO DA EDUC/	FLORIANO	Ativo
148754-0	EDNALDO JOSE COSTA BEZERRA	011-SEC DE ESTADO DA EDUC/	PARNAIBA	Ativo
285471-6	EDNA MARIA DOS SANTOS RAPOSO	089-FUESPI-FUNDACAO U.E.DC	CAMPO MAIOR	Ativo
170784-1	EDNA SOARES DA COSTA	012-SEC DE SAUDE	BOM JESUS	Ativo
293842-1	EDSON DE SOUSA LEAL	011-SEC DE ESTADO DA EDUC/	VALENCA DO PIAUI	Ativo
171277-2	EDUARDO DA SILVA RIBEIRO	011-SEC DE ESTADO DA EDUC/	MATIAS OLIMPIO	Ativo
290921-9	EDUARDO LUIS GOMES DE ALENCAR	011-SEC DE ESTADO DA EDUC/	LAGOA ALEGRE	Ativo
179063-3	ELANO CRUZ DA SILVA	011-SEC DE ESTADO DA EDUC/	BARRAS	Ativo
291462-0	ELENICE PINHEIRO BARROS	021-SECRETARIA DE CULTURA	UNIAO	Ativo
290426-8	ELIANE CARVALHO CARDOSO	011-SEC DE ESTADO DA EDUC/	COCAL	Ativo



296282-9	ELIANE DOS SANTOS FONSECA	011-SEC DE ESTADO DA EDUC/ PARNAIBA	Ativo
293195-8	ELISANGELA CARDOSO SANTOS	011-SEC DE ESTADO DA EDUC/ PIRIPIRI	Ativo
290418-7	ELISSON JORGE DE BRITO BEZERRA	011-SEC DE ESTADO DA EDUC/ PARNAIBA	Ativo
165378-4	ELZA RIBEIRO DA SILVA GALVAO	146-PRESTADORES SAUDE DIRCEU ARCOVERDE	Ativo
244226-4	EMANOEL CORDEIRO DE SOUSA	028-POLICIA MILITAR DO PIAU FRONTEIRAS	Ativo
292320-3	EMANOELLA ROCHA CAMPOS	012-SEC DE SAUDE URUCUI	Ativo
294075-2	EMANUELA LAVOR DE MIRANDA	011-SEC DE ESTADO DA EDUC/ SAO JOAO DO PIAUI	Ativo
295941-X	EMANUELLA ALVES PEREIRA	011-SEC DE ESTADO DA EDUC/ FLORIANO	Ativo
205491-4	EMERSON VITAL SOARES DE OLIVEIRA	011-SEC DE ESTADO DA EDUC/ SAO FRANCISCO DO PIAUI	Ativo
162732-5	ENILDES SOARES IBIAPINA	146-PRESTADORES SAUDE CAMPO MAIOR	Ativo
229808-2	ERIVANIA BRAGA DE OLIVEIRA	011-SEC DE ESTADO DA EDUC/ PEDRO II	Ativo
037842-9	EROTILDES ALVES DA SILVA	016-D.E.R.-PI BARRAS	Ativo
292459-5	EULEIDE DIAS DA COSTA	011-SEC DE ESTADO DA EDUC/ JULIO BORGES	Ativo
268594-9	EUZEN-I DANTAS NUNES	089-FUESPI-FUNDACAO U.E.DC AMARANTE	Ativo
042256-8	EVA BORGES LEAL ARAUJO	012-SEC DE SAUDE PICOS	Ativo
235563-9	EVA PEREIRA DOS SANTOS SILVA	011-SEC DE ESTADO DA EDUC/ CAJAZEIRAS	Ativo
277591-3	EVERALDO CALDAS DE CARVALHO	089-FUESPI-FUNDACAO U.E.DC BARRAS	Ativo
294591-6	EVERALDO PAIXAO PEREIRA DA SILVA	011-SEC DE ESTADO DA EDUC/ VARZEA BRANCA	Ativo
291170-1	EVERCINO BARREIRA SENA	011-SEC DE ESTADO DA EDUC/ MONTE ALEGRE DO PIAUI	Ativo
208252-7	EVERTON VALTER DA SILVA	011-SEC DE ESTADO DA EDUC/ PICOS	Ativo
291102-7	EWANDO JOSE DE SOUSA	011-SEC DE ESTADO DA EDUC/ UNIAO	Ativo
286569-6	EWERTON DE MELO SOUSA	027-SEC DE SEGURANCA PUBL PIRIPIRI	Ativo
291223-6	EZEQUIEL RESENDE PRUDENCIO DINIZ	011-SEC DE ESTADO DA EDUC/ JOSE DE FREITAS	Ativo
149943-2	FABIANA ALVES DO NASCIMENTO	011-SEC DE ESTADO DA EDUC/ URUCUI	Ativo
293565-1	FABIANA LISBOA TIAGO LOUZEIRO	011-SEC DE ESTADO DA EDUC/ CRISTALANDIA DO PIAUI	Ativo
180159-7	FABIANO ANTONIO DE MOURA	011-SEC DE ESTADO DA EDUC/ PICOS	Ativo
230453-8	FABIO ALVES DA SILVA	011-SEC DE ESTADO DA EDUC/ MONTE ALEGRE DO PIAUI	Ativo
205985-1	FABIO BORGES DE OLIVEIRA	011-SEC DE ESTADO DA EDUC/ PEDRO II	Ativo
295257-2	FABRICIO ARRAIS DE OLIVEIRA	011-SEC DE ESTADO DA EDUC/ SOCORRO DO PIAUI	Ativo
268815-8	FELIPE DA CUNHA LOPES	089-FUESPI-FUNDACAO U.E.DC CAMPO MAIOR	Ativo
293603-8	FELIPE PEREIRA DE SOUSA	011-SEC DE ESTADO DA EDUC/ CAJUEIRO DA PRAIA	Ativo
260620-8	FERNANDA MARIA DOURADO BARROS SOUSA	011-SEC DE ESTADO DA EDUC/ PARNAIBA	Ativo
285314-X	FERNANDO ARAUJO SILVA	011-SEC DE ESTADO DA EDUC/ UNIAO	Ativo
289773-3	FIDELMAN FAO FLORENCIO FONTES	089-FUESPI-FUNDACAO U.E.DC PICOS	Ativo
286992-6	FILIPE ISAAC SANTOS BATISTA	012-SEC DE SAUDE PICOS	Ativo
296106-7	FLAVIO CONCEICAO DA SILVEIRA	089-FUESPI-FUNDACAO U.E.DC CAMPO MAIOR	Ativo
106728-1	FRANCILENE LOPES DE CARVALHO	011-SEC DE ESTADO DA EDUC/ LUZILANDIA	Ativo
103236-4	FRANCISCA ALVES DA COSTA MOREIRA	011-SEC DE ESTADO DA EDUC/ PARNAIBA	Ativo
090480-5	FRANCISCA ALVES FEITOSA DA CONCEICAO	012-SEC DE SAUDE PALMEIRAIS	Ativo
070363-0	FRANCISCA DAS CHAGAS ESCORCIO DE MELO	011-SEC DE ESTADO DA EDUC/ PIRIPIRI	Ativo
047863-6	FRANCISCA DA SILVA GOMES	011-SEC DE ESTADO DA EDUC/ LUZILANDIA	Ativo
174121-7	FRANCISCA DE BRITO SOUSA	012-SEC DE SAUDE PIRACURUCA	Ativo
072704-X	FRANCISCA DE FATIMA VASCONCELOS ANASTACIO	011-SEC DE ESTADO DA EDUC/ PARNAIBA	Ativo
232532-2	FRANCISCA EUDEILANE PEREIRA DE SOUZA	011-SEC DE ESTADO DA EDUC/ CURRALINHO	Ativo
227690-9	FRANCISCA LAYANNA CAVALCANTE MARTINS	012-SEC DE SAUDE PIRIPIRI	Ativo
037736-8	FRANCISCA MARIA DA SILVA	012-SEC DE SAUDE BARRAS	Ativo
031766-7	FRANCISCA MARIA DE OLIVEIRA	090-IAPEP-PENSIONISTAS CAMPO MAIOR	Ativo
074690-8	FRANCISCA ROZARIA COSTA LEAL	011-SEC DE ESTADO DA EDUC/ AGUA BRANCA	Ativo
289461-X	FRANCISCO ANGELO DO MONTE LIMA	030-DETRAN PI CASTELO DO PIAUI	Ativo
015673-6	FRANCISCO CAUBY DE MOURA FE	028-POLICIA MILITAR DO PIAU SAO RAIMUNDO NONATO	Ativo
296207-1	FRANCISCO DAS CHAGAS BARROS CARDOSO	011-SEC DE ESTADO DA EDUC/ PEDRO II	Ativo
180642-4	FRANCISCO DAS CHAGAS FORTES CASTELO BRANCO	039-INSTITUTO DE ASSISTENC ILHA GRANDE DO PIAUI	Ativo
280794-7	FRANCISCO DE ASSIS CARVALHO FILHO	089-FUESPI-FUNDACAO U.E.DC BARRAS	Ativo
291028-4	FRANCISCO DE ASSIS DA SILVA AMORIM	011-SEC DE ESTADO DA EDUC/ SAO JOSE DO DIVINO	Ativo
039546-3	FRANCISCO DE ASSIS EMANUEL PINHEIRO ALVES	009-SEC DA FAZENDA PIRIPIRI	Ativo
072966-3	FRANCISCO DE ASSIS SOUSA	011-SEC DE ESTADO DA EDUC/ PICOS	Ativo
039120-4	FRANCISCO DE JESUS LIMA FILHO	095-SEC DA JUSTICA E DIR.HUN PARNAIBA	Ativo
106470-3	FRANCISCO DE JESUS PINHEIRO	011-SEC DE ESTADO DA EDUC/ ALTOS	Ativo
290770-4	FRANCISCO DE SOUZA LIMA FILHO	011-SEC DE ESTADO DA EDUC/ PARNAIBA	Ativo
100800-5	FRANCISCO ELINEUDO DE SOUZA SALES	011-SEC DE ESTADO DA EDUC/ BURITI DOS LOPES	Ativo
291762-9	FRANCISCO FABIO DE LIMA SANTANA	030-DETRAN PI FLORIANO	Ativo
283801-0	FRANCISCO GONCALVES DE ALCANTARA	011-SEC DE ESTADO DA EDUC/ CAPITAO DE CAMPOS	Ativo
291645-2	FRANCISCO JWSCELAND DE BRITO CARDOSO	012-SEC DE SAUDE COCAL	Ativo
149573-9	FRANCISCO LOPES DA CRUZ	011-SEC DE ESTADO DA EDUC/ AGRICOLANDIA	Ativo
157504-0	FRANCISCO MARCIO FERNANDES OLIVEIRA	011-SEC DE ESTADO DA EDUC/ LUIS CORREIA	Ativo
023792-2	FRANCISCO RIBEIRO DA SILVA	040-INST ASSIST SAUDE SERV / PIRIPIRI	Ativo
148810-4	FRANCISCO ROSIMAR DOS SANTOS NASCIMENTO	011-SEC DE ESTADO DA EDUC/ PARNAIBA	Ativo
037838-X	FRANCISCO SERAFIM NETO	016-D.E.R.-PI BARRAS	Ativo
293414-X	FRANCISCO TEOFILO BARBOSA	011-SEC DE ESTADO DA EDUC/ PARNAIBA	Ativo
163075-0	FRANCISCO XAVIER DA ROCHA	012-SEC DE SAUDE JOSE DE FREITAS	Ativo
174247-7	FRANCISDALVA FERREIRA HOLANDA	011-SEC DE ESTADO DA EDUC/ SIMPLICIO MENDES	Ativo
296113-0	GABRIELA BATISTA DA SILVA	089-FUESPI-FUNDACAO U.E.DC PICOS	Ativo
205723-9	GEDEAO JOSE BRASIL	011-SEC DE ESTADO DA EDUC/ CALDEIRAO GRANDE DO PIAUI	Ativo
277229-9	GEILSON SILVA PEREIRA	089-FUESPI-FUNDACAO U.E.DC PARNAIBA	Ativo

101130-8	GENIVAL SOUSA DA SILVA	011-SEC DE ESTADO DA EDUC/ DEMERVAL LOBAO	Ativo
043588-X	GEONES GOMES DE NEGREIROS	012-SEC DE SAUDE SAO RAIMUNDO NONATO	Ativo
209096-1	GEORGE HENRIQUE MONTEIRO CAVALCANTE	012-SEC DE SAUDE PEDRO II	Ativo
290385-7	GEORGE SAVIO ROCHA LIMA	011-SEC DE ESTADO DA EDUC/ PARNAIBA	Ativo
295612-8	GERARDO MAGELA VIEIRA	030-DETRAN PI PIRIPIRI	Ativo
282952-5	GERSON DE SOUSA BATISTA	089-FUESPI-FUNDACAO U.E.DC PARNAIBA	Ativo
293315-2	GERSON SOUSA FELIX TEIXEIRA	011-SEC DE ESTADO DA EDUC/ LUIS CORREIA	Ativo
293846-4	GICELY KALINY RODRIGUES DE AMORIM	011-SEC DE ESTADO DA EDUC/ VALENCA DO PIAUI	Ativo
284309-9	GIDEVALDO ALVES DE SOUSA	011-SEC DE ESTADO DA EDUC/ AVELINO LOPES	Ativo
229262-9	GILBERTO DE SIMONE JUNIOR	011-SEC DE ESTADO DA EDUC/ PARNAIBA	Ativo
079864-9	GILBERTO DE SOUSA DA CRUZ	028-POLICIA MILITAR DO PIAU OEIRAS	Ativo
022055-8	GILBERTO MAGALHAES	039-INSTITUTO DE ASSISTENC LUIS CORREIA	Ativo
048767-8	GILBERTO RODRIGUES DA SILVA	011-SEC DE ESTADO DA EDUC/ PARNAIBA	Ativo
156569-9	GILBERTO SILVA DE AQUINO	011-SEC DA ESTADO DA EDUC/ ESPERANTINA	Ativo
293475-2	GILDESIA FERNANDES FOLHA	011-SEC DE ESTADO DA EDUC/ REDENCAO DO GURGUEIA	Ativo
160505-4	GILDVAN LIMA RIBEIRO	028-POLICIA MILITAR DO PIAU PICOS	Ativo
292478-1	GILSON PEREIRA DA SILVA	011-SEC DE ESTADO DA EDUC/ CURIMATA	Ativo
137191-6	GILVANA OLIVEIRA DA GRACA	001-SEC DA ASSISTENCIA SOCI PARNAIBA	Ativo
229483-4	GILVAN DE SOUZA NERES	011-SEC DE ESTADO DA EDUC/ CORRENTE	Ativo
168171-X	GILVANIA MARIA DAMASCENO FERREIRA	012-SEC DE SAUDE BARRAS	Ativo
085664-9	GILVAN OLIVEIRA SOUSA	028-POLICIA MILITAR DO PIAU FLORIANO	Ativo
072127-1	GILZETE LEMOS NOGUEIRA	011-SEC DE ESTADO DA EDUC/ CORRENTE	Ativo
080978-X	GILZETE LEMOS NOGUEIRA	089-FUESPI-FUNDACAO U.E.DC CORRENTE	Ativo
284856-2	GIRLENE ALVES VISGUEIRA	011-SEC DE ESTADO DA EDUC/ SAO JOAO DO ARRAIAL	Ativo
037719-8	GONCALO DOMINGOS DE SOUSA	009-SEC DA FAZENDA BARRAS	Ativo
043581-3	GUILHERME RODRIGUES LARANJEIRAS	012-SEC DE SAUDE SAO RAIMUNDO NONATO	Ativo
044875-3	GUILHERMINA MINELVINA RODRIGUES	012-SEC DE SAUDE CRISTINO CASTRO	Ativo
206059-X	GUTEMBERG MOURA DE ARAUJO	011-SEC DE ESTADO DA EDUC/ PAES LANDIM	Ativo
208139-3	HELCCYANNE SANTOS MOURA	012-SEC DE SAUDE ESPERANTINA	Ativo
023151-7	HELENIR DE SOUSA FRANCA	040-INST ASSIST SAUDE SERV O EIRAS	Ativo
098484-1	HELIO MACHADO VIVEIROS	011-SEC DE ESTADO DA EDUC/ PARNAIBA	Ativo
284316-1	HELLEM DE SOUSA TORRES	011-SEC DE ESTADO DA EDUC/ NAZARIA	Ativo
163175-6	HELVIA JORDANIA DE OLIVEIRA	146-PRESTADORES SAUDE CANTO DO BURITI	Ativo
293971-1	HILDILAURA MARIA SANTOS DO VALE	011-SEC DE ESTADO DA EDUC/ PICOS	Ativo
169809-5	HILTON MARTINS DA SILVA	012-SEC DE SAUDE FLORIANO	Ativo
290833-6	HUBYRACY PEDROZA NUNES	011-SEC DE ESTADO DA EDUC/ PEDRO II	Ativo
293410-8	HUDSON LINHARES RODRIGUES	011-SEC DE ESTADO DA EDUC/ PARNAIBA	Ativo
284182-7	HUDSON LUIS MARTINS RIBEIRO	011-SEC DE ESTADO DA EDUC/ CURIMATA	Ativo
040591-4	HUMBERTO DA MATA E SILVA	012-SEC DE SAUDE AMARANTE	Ativo
083828-4	IANE MASCARENHAS RIBEIRO	011-SEC DE ESTADO DA EDUC/ CORRENTE	Ativo
292264-9	IGO NEWTON PEREIRA ALVES	030-DETRAN PI FRONTEIRAS	Ativo
085412-3	ILMAR ALMEIDA DE LIMA	028-POLICIA MILITAR DO PIAU PAULISTANA	Ativo
081992-1	INACIA LUIZA LUSTOSA NOGUEIRA	011-SEC DE ESTADO DA EDUC/ SANTA FILOMENA	Ativo
109515-3	INEZ MARIA CARVALHO DAMASCENO	011-SEC DE ESTADO DA EDUC/ PARNAIBA	Ativo
163201-9	IOLANDA DE SOUSA MELO	146-PRESTADORES SAUDE PARNAIBA	Ativo
069123-2	IRACY FERREIRA DE SOUSA	011-SEC DE ESTADO DA EDUC/ LUZILANDIA	Ativo
272266-6	IRENILDES CUNHA MACHADO	089-FUESPI-FUNDACAO U.E.DC UNIAO	Ativo
290977-4	ISAAC MANOEL DA SILVA SOARES	011-SEC DE ESTADO DA EDUC/ NOVO SANTO ANTONIO DO PIAUI	Ativo
257875-1	ISABEL CRISTINA MARQUES COUTINHO	012-SEC DE SAUDE PARNAIBA	Ativo
290085-8	ISADORA IBIAPINA DE MOURA RODRIGUES	151-SEC.TRABALHO EMPREEN CAMPINAS DO PIAUI	Ativo
284142-8	ISMAEL BORGES DA COSTA	011-SEC DE ESTADO DA EDUC/ JUREMA DO PIAUI	Ativo
165487-0	ISOLDA GALVAO RIBEIRO	146-PRESTADORES SAUDE DIRCEU ARCOVERDE	Ativo
026310-9	ISRAEL NETO DE ALENCAR	030-DETRAN PI FRONTEIRAS	Ativo
107622-1	ISTENIO ALVES	028-POLICIA MILITAR DO PIAU PICOS	Ativo
148742-6	IVAN DIAS DO NASCIMENTO	011-SEC DE ESTADO DA EDUC/ PARNAIBA	Ativo
270836-1	IVANILDA DE SOUSA SA	089-FUESPI-FUNDACAO U.E.DC PARNAIBA	Ativo
091723-X	IVANILDA SERVULO DE SOUSA	011-SEC DE ESTADO DA EDUC/ BARRAS	Ativo
197593-5	IVANILDE GIACOMINI CRUZ	012-SEC DE SAUDE PARNAIBA	Ativo
171610-7	IVANIO TOBLER SARAIVA	011-SEC DE ESTADO DA EDUC/ LUIS CORREIA	Ativo
149352-3	IVONETE CARVALHO MENDES	011-SEC DE ESTADO DA EDUC/ SIMPLICIO MENDES	Ativo
290728-3	JACILENE ARAUJO CORDEIRO	011-SEC DE ESTADO DA EDUC/ SIMOES	Ativo
205627-5	JACKSON KLLAY GUIMARAES SILVA	011-SEC DE ESTADO DA EDUC/ ITAINOPOLIS	Ativo
287042-8	JAIRO FRANCISCO DE MEDEIROS FREITAS	012-SEC DE SAUDE PIRIPIRI	Ativo
290750-0	JAMAYCA PAULA MORAES SIMPLICIO	011-SEC DE ESTADO DA EDUC/ PARNAIBA	Ativo
291992-3	JAMES WESSON MOREIRA REGO	309-AGENCIA DE DEFESA AGR/ SAO PEDRO DO PIAUI	Ativo
219585-2	JANAYNA PERCY COSTA PESSOA	012-SEC DE SAUDE URUCUI	Ativo
205578-3	JARDES SOUSA SILVA	011-SEC DE ESTADO DA EDUC/ VERA MENDES	Ativo
206106-6	JARDIEL DE CARVALHO OLIVEIRA	011-SEC DE ESTADO DA EDUC/ PARNAIBA	Ativo
285823-1	JARLEY RUBENS SOUSA LIMA VERDE	089-FUESPI-FUNDACAO U.E.DC FLORIANO	Ativo
284595-4	JAZON FRUTUOSO MATOS	011-SEC DE ESTADO DA EDUC/ MONTE ALEGRE DO PIAUI	Ativo
167497-8	JEANE DE SOUSA SILVA	011-SEC DE ESTADO DA EDUC/ JAICOS	Ativo
288523-9	JEAN EDSON DE MORAIS	028-POLICIA MILITAR DO PIAU CAMPO MAIOR	Ativo
145656-3	JEAN MARCELO VIANA DA SILVA	021-SECRETARIA DE CULTURA FLORIANO	Ativo
244259-X	JEFFERSON DIAS DE PAIVA MOREIRA	028-POLICIA MILITAR DO PIAU AVELINO LOPES	Ativo



295105-3	JELU MARIA LIRA RIBEIRO	011-SEC DE ESTADO DA EDUC/ SAO GONCALO DO GURGUEIA	Ativo
293648-8	JERSON LEITE ALVES	011-SEC DE ESTADO DA EDUC/ UNIAO	Ativo
291585-5	JESICA CRISTINA AGUIAR RIBEIRO	089-FUESPI-FUNDACAO U.E.DC SAO RAIMUNDO NONATO	Ativo
293524-4	JESSICA EMILIA DOS SANTOS SILVA	011-SEC DE ESTADO DA EDUC/ CAMPO MAIOR	Ativo
204716-X	JILTON VITORINO DE FRANCA	309-AGENCIA DE DEFESA AGR/ JOSE DE FREITAS	Ativo
293777-8	JOAB DA SILVA FIGUEIREDO	011-SEC DE ESTADO DA EDUC/ PAULISTANA	Ativo
292523-X	JOANDERSON DE SOUSA CLEMENTE	011-SEC DE ESTADO DA EDUC/ BARRAS	Ativo
163322-8	JOAO ANTONIO CRISOSTOMO FILHO	146-PRESTADORES SAUDE CORRENTE	Ativo
022031-X	JOAO BATISTA ALVES BRAGA	039-INSTITUTO DE ASSISTENC LUZILANDIA	Ativo
043086-2	JOAO BATISTA BRITO	027-SEC DE SEGURANCA PUBL SIMPLICIO MENDES	Ativo
268989-8	JOAO BATISTA DA SILVA	089-FUESPI-FUNDACAO U.E.DC CORRENTE	Ativo
294656-4	JOAO BATISTA ROCHA DOS SANTOS JUNIOR	011-SEC DE ESTADO DA EDUC/ LUZILANDIA	Ativo
285444-9	JOAO BATISTA SOARES RIBEIRO	089-FUESPI-FUNDACAO U.E.DC SAO RAIMUNDO NONATO	Ativo
022652-1	JOAO DE DEUS FILHO ARAUJO	039-INSTITUTO DE ASSISTENC CAMPINAS DO PIAUI	Ativo
130657-0	JOAO EVANGELISTA DA SILVA	027-SEC DE SEGURANCA PUBL CAMPO MAIOR	Ativo
229818-0	JOAO FILHO MARQUES DE SOUSA	011-SEC DE ESTADO DA EDUC/ CAJAZEIRAS	Ativo
293404-3	JOAO FRANCISCO RABELO ARAUJO	011-SEC DE ESTADO DA EDUC/ PARNAIBA	Ativo
291241-4	JOAO GOMES DAS NEVES JUNIOR	011-SEC DE ESTADO DA EDUC/ JOSE DE FREITAS	Ativo
291292-9	JOAO GONCALVES IBIAPINO NETO	011-SEC DE ESTADO DA EDUC/ PICOS	Ativo
290649-0	JOAO PAULO FERREIRA	011-SEC DE ESTADO DA EDUC/ FRONTEIRAS	Ativo
294714-5	JOAO PAULO FERREIRA DE CASTRO	011-SEC DE ESTADO DA EDUC/ SAO RAIMUNDO NONATO	Ativo
142345-2	JOAQUIM MIGUEL DE OLIVEIRA	089-FUESPI-FUNDACAO U.E.DC PEDRO II	Ativo
296018-4	JOAQUIM NETO RODRIGUES DA SILVA	011-SEC DE ESTADO DA EDUC/ BERTOLINIA	Ativo
112538-9	JOAQUIM PATROCOLLO ANDRADE DA SILVEIRA	011-SEC DE ESTADO DA EDUC/ ESPERANTINA	Ativo
157662-3	JOAQUIM RODRIGUES FILHO	011-SEC DE ESTADO DA EDUC/ FRANCISCO SANTOS	Ativo
284460-5	JOCELIA MARIA DE SOUSA FERREIRA	011-SEC DE ESTADO DA EDUC/ BERTOLINIA	Ativo
295039-1	JOEL MARTINS DA COSTA	011-SEC DE ESTADO DA EDUC/ PARNAIBA	Ativo
295061-8	JOELSON DOS SANTOS SILVA	011-SEC DE ESTADO DA EDUC/ PARNAIBA	Ativo
156739-0	JONAS DE ALMEIDA ROCHA	011-SEC DE ESTADO DA EDUC/ MARCOS PARENTE	Ativo
084270-2	JONAS NETO GUEDES	028-POLICIA MILITAR DO PIAU CORRENTE	Ativo
231040-6	JONATHAN DE CAMPOS AMORIM	011-SEC DE ESTADO DA EDUC/ DOM INOCENCIO	Ativo
293406-0	JONE FERNANDES TORRES	011-SEC DE ESTADO DA EDUC/ PARNAIBA	Ativo
083892-6	JORGE CAMARA LEMOS	011-SEC DE ESTADO DA EDUC/ CAMPO MAIOR	Ativo
171197-X	JOSE ADALTO DA SILVA	011-SEC DE ESTADO DA EDUC/ CORRENTE	Ativo
287453-9	JOSE ADAO DA SILVA FILHO	012-SEC DE SAUDE VALENCA DO PIAUI	Ativo
103890-7	JOSE ADRIANO PEREIRA LIMA	011-SEC DE ESTADO DA EDUC/ ESPERANTINA	Ativo
044351-4	JOSE AFONSO KALUME	012-SEC DE SAUDE FLORIANO	Ativo
229945-3	JOSE BERNARDES DE LIMA SOBRINHO	011-SEC DE ESTADO DA EDUC/ PICOS	Ativo
290164-1	JOSE CARLOS ALMEIDA DA CUNHA	089-FUESPI-FUNDACAO U.E.DC PIRIPIRI	Ativo
204672-5	JOSE CIRINO DA ROCHA FILHO	309-AGENCIA DE DEFESA AGR/ CASTELO DO PIAUI	Ativo
001700-X	JOSE DA GUIA MELO	002-SEC EST ADMIN E PREVIDI PARNAIBA	Ativo
290162-5	JOSE DE ARIMATEAS DE SOUSA NUNES	089-FUESPI-FUNDACAO U.E.DC BOM JESUS	Ativo
040887-5	JOSE DE RIBAMAR DOS SANTOS	009-SEC DA FAZENDA AGUA BRANCA	Ativo
159957-7	JOSE DIAS	011-SEC DE ESTADO DA EDUC/ SANTA FILOMENA	Ativo
296111-3	JOSE DONIZETE DE SOUSA LEAL	089-FUESPI-FUNDACAO U.E.DC FLORIANO	Ativo
290398-9	JOSE ELISIO SOUZA DAMASCENO	011-SEC DE ESTADO DA EDUC/ PARNAIBA	Ativo
163492-5	JOSEFA ALVES CAVALCANTE MOURA	146-PRESTADORES SAUDE PICOS	Ativo
294307-7	JOSEFA MARIA NETA REIS	011-SEC DE ESTADO DA EDUC/ MASSAPE	Ativo
294049-3	JOSE FIRMO CARVALHO LAGES JUNIOR	011-SEC DE ESTADO DA EDUC/ BARRAS	Ativo
045414-1	JOSE FRANCISCO BARROS LEMOS	014-SEC DE DESENVOLVIMEN/ CORRENTE	Ativo
197907-8	JOSE FRANCISCO CARVALHO COSTA	012-SEC DE SAUDE BARRAS	Ativo
173152-1	JOSE FRANCISCO CARVALHO COSTA	012-SEC DE SAUDE BARRAS	Ativo
290449-7	JOSE FRANCISCO RODRIGUES BEZERRA	011-SEC DE ESTADO DA EDUC/ UNIAO	Ativo
246088-2	JOSE GILSON PEREIRA LIMA	089-FUESPI-FUNDACAO U.E.DC CURIMATA	Ativo
072555-2	JOSE IDELSON ESCORCIO DE BRITO	011-SEC DE ESTADO DA EDUC/ PIRACURUCA	Ativo
158750-1	JOSE IVANILDO DOS SANTOS SILVA	011-SEC DE ESTADO DA EDUC/ LUIS CORREIA	Ativo
009560-5	JOSE JARBAS RIBEIRO GONCALVES	027-SEC DE SEGURANCA PUBL NAZARIA	Ativo
292469-2	JOSE JUSTINO FERREIRA NETO	011-SEC DE ESTADO DA EDUC/ GILBUES	Ativo
047026-X	JOSE LAURINDO DA SILVA	012-SEC DE SAUDE CAMPO MAIOR	Ativo
163508-5	JOSELIO VIEIRA DA SILVA	146-PRESTADORES SAUDE PORTO	Ativo
205448-5	JOSE LOPES DA SILVA JUNIOR	011-SEC DE ESTADO DA EDUC/ PIRACURUCA	Ativo
229751-5	JOSEMARIA ROCHA LIMA DA COSTA	011-SEC DE ESTADO DA EDUC/ SIMPLICIO MENDES	Ativo
083372-0	JOSE ROBERTO DOS SANTOS PINTO	011-SEC DE ESTADO DA EDUC/ PIRIPIRI	Ativo
233105-5	JOSE RODRIGUES BITENCORT NETO	011-SEC DE ESTADO DA EDUC/ ILHA GRANDE DO PIAUI	Ativo
206192-9	JOSE RONALDO DA SILVA PARLANDIM	011-SEC DE ESTADO DA EDUC/ CORRENTE	Ativo
295142-8	JOSE VIEIRA DE OLIVEIRA FILHO	011-SEC DE ESTADO DA EDUC/ UNIAO	Ativo
022747-1	JOSE WELLINGTON ALEXANDRINO COELHO	039-INSTITUTO DE ASSISTENC AGUA BRANCA	Ativo
295052-9	JOSE WELLINGTON FONTINELE DE SOUZA	011-SEC DE ESTADO DA EDUC/ BOM PRINCIPIO DO PIAUI	Ativo
036659-5	JOSE WILLYS NOGUEIRA	012-SEC DE SAUDE AMARANTE	Ativo
270566-4	JOSUE CASTRO FONSECA	089-FUESPI-FUNDACAO U.E.DC BOM JESUS	Ativo
015870-4	JOSUE FERREIRA	028-POLICIA MILITAR DO PIAU OEIRAS	Ativo
015842-9	JOSUE JOSE DA SILVA	028-POLICIA MILITAR DO PIAU PICOS	Ativo
206483-9	JOSUE MANOEL DA SILVA	028-POLICIA MILITAR DO PIAU PICOS	Ativo
296265-9	JUCELIO MACHADO DA SILVA	011-SEC DE ESTADO DA EDUC/ SAO JOAO DO ARRAIAL	Ativo

294382-4	JUCILENE VIEIRA DE SOUSA	011-SEC DE ESTADO DA EDUC/ VERA MENDES	Ativo
293938-0	JULIANA AUGUSTA DE OLIVEIRA	011-SEC DE ESTADO DA EDUC/ PARNAIBA	Ativo
285001-0	JULIANA FREIRE DE OLIVEIRA	011-SEC DE ESTADO DA EDUC/ PEDRO II	Ativo
288456-9	JULIANA VERAS DE SOUZA	012-SEC DE SAUDE PARNAIBA	Ativo
179498-1	JULIO CEZAR DA SILVA ALMEIDA	028-POLICIA MILITAR DO PIAU CORRENTE	Ativo
234094-1	JUPCIANA MARTINS MENDES	011-SEC DE ESTADO DA EDUC/ MORRO CABECA DO TEMPO	Ativo
209489-4	JURACI ABRAO DOS SANTOS	011-SEC DE ESTADO DA EDUC/ QUEIMADA NOVA	Ativo
080903-9	JURACI ALVES GUIMARAES RODRIGUES	011-SEC DE ESTADO DA EDUC/ MARCOS PARENTE	Ativo
015084-3	JURACI ASSUNCAO ADRIANO	028-POLICIA MILITAR DO PIAU CORRENTE	Ativo
210893-3	JUSCELINO BARROSO DE SOUSA	039-INSTITUTO DE ASSISTENC AROEIRA DO ITAIM	Ativo
013428-7	JUSCELINO MARQUES DE OLIVEIRA	028-POLICIA MILITAR DO PIAU PARNAIBA	Ativo
293157-5	JUSSARA KALLY DE LIMA RODRIGUES	011-SEC DE ESTADO DA EDUC/ CAMPO GRANDE DO PIAUI	Ativo
158866-4	JUSTINA JOSEFA RODRIGUES	011-SEC DE ESTADO DA EDUC/ SAO JOAO DO PIAUI	Ativo
280715-7	KACIO DOS SANTOS SILVA	089-FUESPI-FUNDACAO U.E.DC FLORIANO	Ativo
149342-6	KARINA BRITO DE MIRANDA	011-SEC DE ESTADO DA EDUC/ CRISTINO CASTRO	Ativo
171417-1	KARINA MARIA NASCIMENTO SILVA	011-SEC DE ESTADO DA EDUC/ CAMPO MAIOR	Ativo
295041-3	KARLEANE SILVA DE ALBUQUERQUE	011-SEC DE ESTADO DA EDUC/ PARNAIBA	Ativo
284458-3	KARLIANE ALVES BARROS	011-SEC DE ESTADO DA EDUC/ URUCUI	Ativo
277586-7	KAROLINE MONTEIRO BARROS	089-FUESPI-FUNDACAO U.E.DC PARNAIBA	Ativo
273621-7	KARUANA LEITE MARTINS BARROS	011-SEC DE ESTADO DA EDUC/ CRISTINO CASTRO	Ativo
291741-6	KATIA DAIANE COSTA	001-SEC DA ASSISTENCIA SOCI COLONIA DO GURGUEIA	Ativo
232498-9	KATIANY ALMEIDA DIAS	011-SEC DE ESTADO DA EDUC/ ANISIO DE ABREU	Ativo
282948-7	KATIANY DE MORAIS MOURA	089-FUESPI-FUNDACAO U.E.DC FLORIANO	Ativo
296214-4	KEILLANE INEZILIA PEREIRA	011-SEC DE ESTADO DA EDUC/ URUCUI	Ativo
269596-X	KELLIANE DE FREITAS LIMA	012-SEC DE SAUDE FLORIANO	Ativo
280726-2	KELLYA RHAWYLLSSA BARROS LUZ	089-FUESPI-FUNDACAO U.E.DC PICOS	Ativo
290687-2	KELLYS RAQUEL MATOS DA SILVA	011-SEC DE ESTADO DA EDUC/ PIO IX	Ativo
293901-X	KERLYANY TECLA DE CARVALHO	011-SEC DE ESTADO DA EDUC/ SIMOES	Ativo
231859-8	KESSIA REGIA FERREIRA MONTEIRO	095-SEC DA JUSTICA E DIR.HUM PICOS	Ativo
205629-1	KLEBERTE PEREIRA	011-SEC DE ESTADO DA EDUC/ SIMPLICIO MENDES	Ativo
291155-8	KLENIO MARTINS DE SOUZA SILVA	011-SEC DE ESTADO DA EDUC/ FLORIANO	Ativo
205975-4	LAECIO RODRIGO VIEIRA DE MELO	011-SEC DE ESTADO DA EDUC/ PIRIPIRI	Ativo
289152-2	LAERCIO FERREIRA DE ALMEIDA	028-POLICIA MILITAR DO PIAU PICOS	Ativo
272362-0	LAIANY ANDRADE DO NASCIMENTO	012-SEC DE SAUDE CORRENTE	Ativo
293992-4	LAIS NADIA DO REGO OLIVEIRA	011-SEC DE ESTADO DA EDUC/ UNIAO	Ativo
074390-9	LAURENITA PEREIRA DOS SANTOS	011-SEC DE ESTADO DA EDUC/ PARNAGUA	Ativo
172613-7	LAURO JOSINO DA SILVA JUNIOR	012-SEC DE SAUDE FLORIANO	Ativo
241328-X	LAYNORA KELLY TRIESTES SOUSA SA	011-SEC DE ESTADO DA EDUC/ CAMPO GRANDE DO PIAUI	Ativo
293935-5	LEANDRO DA SILVA LOPES	011-SEC DE ESTADO DA EDUC/ PARNAIBA	Ativo
227134-6	LEANDRO DE ARAUJO SARDEIRO	089-FUESPI-FUNDACAO U.E.DC PICOS	Ativo
294759-5	LEANDRO PRADO REGO	011-SEC DE ESTADO DA EDUC/ UNIAO	Ativo
086378-5	LEDA DA CUNHA OLIVEIRA	011-SEC DE ESTADO DA EDUC/ PIRIPIRI	Ativo
234514-5	LEIDINALVA ALVES CAVALCANTE	011-SEC DE ESTADO DA EDUC/ FRANCISCO AYRES	Ativo
270977-5	LEILA MARCIA MELO DOS SANTOS	089-FUESPI-FUNDACAO U.E.DC CAMPO MAIOR	Ativo
280659-2	LEILANE DE SOUSA DIAS	089-FUESPI-FUNDACAO U.E.DC PICOS	Ativo
086301-7	LENILDA MARIA DE ARAUJO SANTOS	011-SEC DE ESTADO DA EDUC/ URUCUI	Ativo
208140-7	LENILDA PEREIRA DA SILVA	012-SEC DE SAUDE ESPERANTINA	Ativo
296266-7	LEUDA MARIA ARAUJO RODRIGUES	011-SEC DE ESTADO DA EDUC/ SAO JOAO DO ARRAIAL	Ativo
284618-7	LIA RAQUEL CAMPELO XIMENES DE ARAGAO	011-SEC DE ESTADO DA EDUC/ CAMPO MAIOR	Ativo
293424-8	LILIAN RAQUEL PEREIRA DE SOUZA	011-SEC DE ESTADO DA EDUC/ PARNAIBA	Ativo
269533-2	LILON FLAVIO FEITOSA NUNES	012-SEC DE SAUDE FLORIANO	Ativo
294336-X	LINA MARIA SIQUEIRA REIS FERNANDES	011-SEC DE ESTADO DA EDUC/ URUCUI	Ativo
294783-8	LINDEMBERGUE RODRIGUES	011-SEC DE ESTADO DA EDUC/ SAO JOAO DO PIAUI	Ativo
014003-1	LINDOMAR PEREIRA DA SILVA	028-POLICIA MILITAR DO PIAU CANTO DO BURITI	Ativo
206148-1	LOGNS CERQUEIRA DE CARVALHO	011-SEC DE ESTADO DA EDUC/ PARNAIBA	Ativo
296156-3	LUAN COSTA SOUSA ALVES	151-SEC.TRABALHO EMPREEN CANTO DO BURITI	Ativo
039147-6	LUCIA MARIA DE SOUSA SIMPLICIO	095-SEC DA JUSTICA E DIR.HUM PARNAIBA	Ativo
293851-X	LUCIANA NOGUEIRA DE PAULA BARBOSA	011-SEC DE ESTADO DA EDUC/ PIMENTEIRAS	Ativo
285302-7	LUCIANO CESAR ROCHA TRINDADE	011-SEC DE ESTADO DA EDUC/ MIGUEL ALVES	Ativo
085943-5	LUCIANO MARTINS DA CUNHA	089-FUESPI-FUNDACAO U.E.DC CORRENTE	Ativo
113022-6	LUCIANO MAURO E SILVA COSTA	011-SEC DE ESTADO DA EDUC/ PIRIPIRI	Ativo
291991-5	LUCILENE SOUSA DO VALE	309-AGENCIA DE DEFESA AGR(ESPERANTINA	Ativo
283994-6	LUCIMARY SANTANA DA SILVA	011-SEC DE ESTADO DA EDUC/ PAULISTANA	Ativo
241322-1	LUCIO RONER SOUSA BACCARO	011-SEC DE ESTADO DA EDUC/ SANTA FILOMENA	Ativo
045178-9	LUISA FERREIRA GOMES	012-SEC DE SAUDE MONTE ALEGRE DO PIAUI	Ativo
015374-5	LUIS ERNANDO CIRINO DA ROCHA	028-POLICIA MILITAR DO PIAU PIRIPIRI	Ativo
205452-3	LUIS PAULO VIEIRA NUNES	011-SEC DE ESTADO DA EDUC/ SAO MIGUEL DO TAPUIO	Ativo
163679-X	LUIZ ALBERTO CARNEIRO	146-PRESTADORES SAUDE PARNAIBA	Ativo
039308-8	LUIZ FELIPE DE BRITO VIEIRA	012-SEC DE SAUDE PARNAIBA	Ativo
080474-6	LUIZ FERNANDES DE LIMA	011-SEC DE ESTADO DA EDUC/ PARNAIBA	Ativo
205848-X	LUIZ GABRIEL NUNES DA SILVA	011-SEC DE ESTADO DA EDUC/ GILBUES	Ativo
148888-X	LUIZ LAZARO DO ROSARIO NETO	011-SEC DE ESTADO DA EDUC/ BURITI DOS LOPES	Ativo
163723-1	LUZIA QUARESMA DE CARVALHO	146-PRESTADORES SAUDE ESPERANTINA	Ativo
230455-4	LYA BETHANIA GETRO NOGUEIRA	011-SEC DE ESTADO DA EDUC/ CRISTALANDIA DO PIAUI	Ativo

Diário Oficial

42



Teresina(PI) - Quinta-feira, 10 de dezembro de 2015 • Nº 232

039325-8	MADALENA ALVES DE SOUSA	012-SEC DE SAUDE	PIRACURUCA	Ativo
106188-7	MAGELA DE CARVALHO LEAL BONAPARTE	011-SEC DE ESTADO DA EDUC/	PICOS	Ativo
292832-9	MAIRLA MARIA MELO DA SILVA	011-SEC DE ESTADO DA EDUC/	PARNAIBA	Ativo
290306-7	MAKSUEL JOSE GOMES BRANDAO	001-SEC DA ASSISTENCIA SOCI	PARNAIBA	Ativo
085562-6	MANOEL BATISTA DE SOUSA FILHO	028-POLICIA MILITAR DO PIAU	PICOS	Ativo
292706-3	MANOEL DO NASCIMENTO OLIVEIRA	011-SEC DE ESTADO DA EDUC/	MIGUEL ALVES	Ativo
014479-7	MANOEL FERREIRA DE OLIVEIRA	028-POLICIA MILITAR DO PIAU	PARNAIBA	Ativo
296327-2	MANOEL MESSIAS ARAUJO LIMA	011-SEC DE ESTADO DA EDUC/	SAO JOAO DO ARRAIAL	Ativo
244451-8	MANOEL MESSIAS DE ALMONDES	028-POLICIA MILITAR DO PIAU	PAULISTANA	Ativo
291759-9	MANOEL MORAIS DE AGUIAR	030-DETRAN PI	JOSE DE FREITAS	Ativo
293297-X	MANOEL OLIVEIRA DO NASCIMENTO	011-SEC DE ESTADO DA EDUC/	COCAL	Ativo
229484-2	MANOEL PEDRO SOUZA MATOS	011-SEC DE ESTADO DA EDUC/	CORRENTE	Ativo
163766-5	MANOEL PEREIRA SANTANA	146-PRESTADORES SAUDE	CURIMATA	Ativo
291358-5	MARA RAQUEL COSTA PAIVA	011-SEC DE ESTADO DA EDUC/	ALTOS	Ativo
292270-3	MARCELLO ROBERTO LEITE SOARES	012-SEC DE SAUDE	PARNAIBA	Ativo
289547-1	MARCELO BEZERRA MINEIRO	016-D.E.R.-PI	CASTELO DO PIAUI	Ativo
284533-4	MARCELO FERREIRA DE SOUSA	011-SEC DE ESTADO DA EDUC/	INHUMA	Ativo
294881-8	MARCELO NOGUEIRA RAMOS	011-SEC DE ESTADO DA EDUC/	DEMERVAL LOBAO	Ativo
229954-2	MARCELO PORTELA DE SOUSA	011-SEC DE ESTADO DA EDUC/	SIGEFREDO PACHECO	Ativo
284878-3	MARCIA DE SOUSA SANTOS	011-SEC DE ESTADO DA EDUC/	ELISEU MARTINS	Ativo
168348-9	MARCIA DOS SANTOS CARNEIRO	012-SEC DE SAUDE	PARNAIBA	Ativo
277044-0	MARCIA LAIS LOPES DA SILVA	089-FUESPI-FUNDACAO U.E.DC	CAMPO MAIOR	Ativo
280781-5	MARCIA VALERIA DE SOUSA NOGUEIRA	089-FUESPI-FUNDACAO U.E.DC	PICOS	Ativo
078546-6	MARCIDIO MANOEL SATIRO	011-SEC DE ESTADO DA EDUC/	DOM EXPEDITO LOPES	Ativo
284976-3	MARCILIA CAVALCANTE DE OLIVEIRA	011-SEC DE ESTADO DA EDUC/	CAPITAO DE CAMPOS	Ativo
277049-X	MARCIO GODOFREDO ROCHA LOBATO	089-FUESPI-FUNDACAO U.E.DC	CORRENTE	Ativo
113823-5	MARCIO JOSE DE CARVALHO CERQUEIRA	095-SEC DA JUSTICA E DIR.HUM	ESPERANTINA	Ativo
291239-2	MARCIONILIA VIEIRA CAVALCANTE	011-SEC DE ESTADO DA EDUC/	JOSE DE FREITAS	Ativo
172882-2	MARCO AURELIO DA SILVA COUTINHO	011-SEC DE ESTADO DA EDUC/	FLORIANO	Ativo
242953-5	MARCONI FRANCISCO RODRIGUES ARAUJO	089-FUESPI-FUNDACAO U.E.DC	PEDRO II	Ativo
130663-4	MARCOS ANTONIO DO NASCIMENTO	027-SEC DE SEGURANCA PUBL	PARNAIBA	Ativo
295115-X	MARCOS ANTONIO VIERA COELHO	011-SEC DE ESTADO DA EDUC/	PAULISTANA	Ativo
084245-1	MARCOS ARAUJO DA SILVA NETO	028-POLICIA MILITAR DO PIAU	PARNAIBA	Ativo
284319-6	MARCOS RICCELly MIRANDA BARBOSA	011-SEC DE ESTADO DA EDUC/	NAZARIA	Ativo
295634-9	MARCOS VINICIOS PEREIRA PONTES	040-INST ASSIST SAUDE SERV	LUZILANDIA	Ativo
284877-5	MARCOS VINICIUS DA SILVA NUNES	011-SEC DE ESTADO DA EDUC/	ELISEU MARTINS	Ativo
158158-9	MARIA ADRIANA DE ABREU ARAUJO	011-SEC DE ESTADO DA EDUC/	CASTELO DO PIAUI	Ativo
296493-7	MARIA ANTONIA DE OLIVEIRA DOS SANTOS	021-SECRETARIA DE CULTURA	PARNAIBA	Ativo
063662-2	MARIA ANTONIA DOS SANTOS	011-SEC DE ESTADO DA EDUC/	SAO RAIMUNDO NONATO	Ativo
295998-4	MARIA APARECIDA DA SILVA MARINHO	011-SEC DE ESTADO DA EDUC/	SAO JOAO VARJOTA	Ativo
090048-6	MARIA BERNADETE LOPES	012-SEC DE SAUDE	BARRO DURO	Ativo
083329-X	MARIA CRISTINA SANTOS REIS	011-SEC DE ESTADO DA EDUC/	CRISTALANDIA DO PIAUI	Ativo
291262-7	MARIA DA CONCEICAO ANDRADE	011-SEC DE ESTADO DA EDUC/	ANGICAL DO PIAUI	Ativo
069079-1	MARIA DA CONCEICAO CARVALHO DOS SANTOS	011-SEC DE ESTADO DA EDUC/	NAZARIA	Ativo
293235-X	MARIA DA CONCEICAO E SILVA FERREIRA	011-SEC DE ESTADO DA EDUC/	PARNAIBA	Ativo
292011-5	MARIA DAS DORES CARVALHO SOUSA	001-SEC DA ASSISTENCIA SOCI	PIRIPIRI	Ativo
208057-5	MARIA DAS DORES CAVALCANTE DE ARAUJO	012-SEC DE SAUDE	CAMPO MAIOR	Ativo
163980-3	MARIA DAS GRACAS ALMEIDA SILVA	146-PRESTADORES SAUDE	UNIÃO	Ativo
077003-5	MARIA DAS GRACAS COELHO LUSTOSA	011-SEC DE ESTADO DA EDUC/	ESPERANTINA	Ativo
158765-0	MARIA DAS GRACAS VIEIRA SIQUEIRA	011-SEC DE ESTADO DA EDUC/	LUIS CORREIA	Ativo
044832-0	MARIA DAS MERCES MARTINS ALMEIDA	012-SEC DE SAUDE	MANOEL EMIDIO	Ativo
199993-1	MARIA DAS MERCES SANTANA BARROS	011-SEC DE ESTADO DA EDUC/	JAIÇOS	Ativo
023157-6	MARIA DE BRITO AVELINO	040-INST ASSIST SAUDE SERV	PIRACURUCA	Ativo
229428-1	MARIA DE FATIMA DA SILVA LIMA	011-SEC DE ESTADO DA EDUC/	ESPERANTINA	Ativo
042593-1	MARIA DE FATIMA MACIEL DA SILVA	012-SEC DE SAUDE	PIO IX	Ativo
229566-X	MARIA DE FATIMA RIBEIRO DA SILVA	011-SEC DE ESTADO DA EDUC/	SAO MIGUEL DA BAIXA GRANDE	Ativo
208775-8	MARIA DE FATIMA RODRIGUES	012-SEC DE SAUDE	PICOS	Ativo
164050-0	MARIA DE FATIMA VIEIRA	146-PRESTADORES SAUDE	OEIRAS	Ativo
164072-X	MARIA DE JESUS OLIVEIRA	146-PRESTADORES SAUDE	PORTO	Ativo
163738-0	MARIA DE LOURDES AREIA DE CARVALHO	146-PRESTADORES SAUDE	BATALHA	Ativo
045482-6	MARIA DE LOURDES MOURA RODRIGUES SANTOS	012-SEC DE SAUDE	CRISTALANDIA DO PIAUI	Ativo
102618-6	MARIA DE NAZARE SALES AZEVEDO	012-SEC DE SAUDE	MATIAS OLIMPIO	Ativo
292096-4	MARIA DO BOM SUCESSO MARQUES BARROSO	039-INSTITUTO DE ASSISTENC	PICOS	Ativo
031689-0	MARIA DO CARMO DO NASCIMENTO DA SILVA	090-IAPEP-PENSIONISTAS	PARNAIBA	Ativo
171913-X	MARIA DO CARMO LIMA DOS SANTOS	011-SEC DE ESTADO DA EDUC/	SAO RAIMUNDO NONATO	Ativo
000673-4	MARIA DO PERPETUO SOCORRO FREITAS	012-SEC DE SAUDE	PARNAIBA	Ativo
296101-6	MARIA DO PERPETUO SOCORRO GONCALVES DOURADO	089-FUESPI-FUNDACAO U.E.DC	CAMPO MAIOR	Ativo
045497-4	MARIA DO ROSARIO BARREIRA	012-SEC DE SAUDE	BARREIRAS DO PIAUI	Ativo
074341-X	MARIA DO SOCORRO BORGES LEAL	011-SEC DE ESTADO DA EDUC/	IPIRANGA DO PIAUI	Ativo
235256-7	MARIA DO SOCORRO CARVALHO NETA	011-SEC DE ESTADO DA EDUC/	CAMPO LARGO DO PIAUI	Ativo
042865-5	MARIA DO SOCORRO CONCEICAO	012-SEC DE SAUDE	SIMOES	Ativo
083958-2	MARIA DO SOCORRO DE SA PIRES CARVALHO	011-SEC DE ESTADO DA EDUC/	BARRAS	Ativo
072406-8	MARIA DO SOCORRO SILVA	011-SEC DE ESTADO DA EDUC/	AROAZES	Ativo
072662-1	MARIA DO SOCORRO SILVA CAVALCANTE	011-SEC DE ESTADO DA EDUC/	ESPERANTINA	Ativo

131026-7	MARIA DOS PASSOS DE SOUSA SILVA	001-SEC DA ASSISTENCIA SOCI VALENCA DO PIAUI	Ativo
075621-X	MARIA DOS SANTOS CARVALHO LOPES	011-SEC DE ESTADO DA EDUC/ PORTO	Ativo
090216-X	MARIA EDILEUSA BATISTA DA COSTA	011-SEC DE ESTADO DA EDUC/ PICOS	Ativo
294139-2	MARIA ELISA SOUSA	011-SEC DE ESTADO DA EDUC/ SAO JOAO DO PIAUI	Ativo
291767-0	MARIA EMILIA DE CASTRO SOUSA	012-SEC DE SAUDE SAO RAIMUNDO NONATO	Ativo
291315-1	MARIA EMILIA MENDES REIS	011-SEC DE ESTADO DA EDUC/ ALTOS	Ativo
083820-9	MARIA ENOI DE JESUS MACEDO	011-SEC DE ESTADO DA EDUC/ PICOS	Ativo
279558-2	MARIA ERIVANIA DOS SANTOS CASTRO	011-SEC DE ESTADO DA EDUC/ PEDRO II	Ativo
040353-9	MARIA EUGENIA RODRIGUES DE OLIVEIRA	012-SEC DE SAUDE PEDRO II	Ativo
292543-5	MARIA FATIMA DE SOUSA RODRIGUES	011-SEC DE ESTADO DA EDUC/ AROEIRAS DO ITAIM	Ativo
284946-1	MARIA FRANCISCA BRASILEIRO BARBOSA DE LIMA	011-SEC DE ESTADO DA EDUC/ ELISEU MARTINS	Ativo
294887-7	MARIA FRANCISCA RODRIGUES DE SOUSA	011-SEC DE ESTADO DA EDUC/ SAO JOAO DO PIAUI	Ativo
164322-3	MARIA GISLENE PEREIRA DE OLIVEIRA	146-PRESTADORES SAUDE PIRIPIRI	Ativo
161147-0	MARIA HELENA DOS SANTOS	012-SEC DE SAUDE PAULISTANA	Ativo
068030-3	MARIA HELENA PINHO OLIVEIRA	011-SEC DE ESTADO DA EDUC/ CAMPO MAIOR	Ativo
042114-6	MARIA IEDA DA SILVA REIS	151-SEC.TRABALHO EMPREEN PIO IX	Ativo
039618-4	MARIA INEZ DE MORAES SANTANA	012-SEC DE SAUDE PIRIPIRI	Ativo
170414-1	MARIA IRACI DE BARROS MATOS	012-SEC DE SAUDE PICOS	Ativo
209050-3	MARIA IRANILDE MARQUES CARDOSO	012-SEC DE SAUDE PIRIPIRI	Ativo
292300-9	MARIA IRISMAR DE SOUSA	151-SEC.TRABALHO EMPREEN PEDRO II	Ativo
063803-0	MARIA ISOLETE PONTE DA SILVA	011-SEC DE ESTADO DA EDUC/ PIRIPIRI	Ativo
164370-3	MARIA JOSE ALVES DA ROCHA	146-PRESTADORES SAUDE SAO JOAO DA SERRA	Ativo
056777-9	MARIA JOSE DE SOUSA	011-SEC DE ESTADO DA EDUC/ PARNAIBA	Ativo
171177-6	MARIA JOSE RIBEIRO DE SOUZA	011-SEC DE ESTADO DA EDUC/ CRISTALANDIA DO PIAUI	Ativo
295081-2	MARIA JOSUETE DE MOURA	011-SEC DE ESTADO DA EDUC/ AROEIRAS DO ITAIM	Ativo
169783-8	MARIA LUCIA DA CONCEICAO	012-SEC DE SAUDE JAICOS	Ativo
076456-6	MARIA LUCIA DE CARVALHO SANTOS	011-SEC DE ESTADO DA EDUC/ BARRAS	Ativo
290224-9	MARIA LUCIA NUNES ROSA LOPES	039-INSTITUTO DE ASSISTENC SAO PEDRO DO PIAUI	Ativo
164429-7	MARIA LUISA DE JESUS SOUSA	012-SEC DE SAUDE PIMENTEIRAS	Ativo
106682-0	MARIA LUSELE RODRIGUES BEZERRA	011-SEC DE ESTADO DA EDUC/ MONSENHOR HIPOLITO	Ativo
063791-2	MARIA LUZINETE AZEVEDO DE ARAUJO LUZ	011-SEC DE ESTADO DA EDUC/ PICOS	Ativo
108036-9	MARIA MARGARETH SIMAO PEREIRA	011-SEC DE ESTADO DA EDUC/ SANTA FILOMENA	Ativo
041499-9	MARIA MENDES SANTOS LIMA VERDE	012-SEC DE SAUDE ELESBAO VELOSO	Ativo
294469-3	MARIANE DO NASCIMENTO QUEIROZ	011-SEC DE ESTADO DA EDUC/ CAPITAO DE CAMPOS	Ativo
106680-3	MARIA ROSIMARY DE SOUSA	011-SEC DE ESTADO DA EDUC/ IPIRANGA DO PIAUI	Ativo
074654-1	MARIA ZILDA RODRIGUES DA SILVA	011-SEC DE ESTADO DA EDUC/ PIRACURUCA	Ativo
295098-7	MARICILDA DE SOUZA DE FIGUEIREDO	011-SEC DE ESTADO DA EDUC/ MORRO CABECA DO TEMPO	Ativo
284497-4	MARINETE MAFIZA RODRIGUES GOMES	011-SEC DE ESTADO DA EDUC/ UNIAO	Ativo
149615-8	MARINETE MARIA DE SOUSA PEREIRA	011-SEC DE ESTADO DA EDUC/ PIMENTEIRAS	Ativo
106699-4	MARIO RENAN GOMES DE SOUSA	011-SEC DE ESTADO DA EDUC/ CORRENTE	Ativo
164566-8	MARISTELA MARTINS ALVES	146-PRESTADORES SAUDE CORRENTE	Ativo
295097-9	MARISVAN DE SOUSA ARAUJO	011-SEC DE ESTADO DA EDUC/ PARNAGUA	Ativo
103220-8	MARLINDA PESSOA ARAUJO	011-SEC DE ESTADO DA EDUC/ PARNAIBA	Ativo
130087-3	MARLLOS ROSSADO RIBEIRO GONCALVES DE SAMPAIO	027-SEC DE SEGURANCA PUBL VALENCA DO PIAUI	Ativo
181035-9	MARLON FERNANDES	012-SEC DE SAUDE REDENCAO DO GURGUEIA	Ativo
284551-2	MARLUCIA DE MIRANDA BORGES	011-SEC DE ESTADO DA EDUC/ AMARANTE	Ativo
295391-9	MARTINHO FIDEL DE MORAIS	309-AGENCIA DE DEFESA AGR/ PICOS	Ativo
179045-5	MAURIDEIA LOPES RAMOS	011-SEC DE ESTADO DA EDUC/ LUZILANDIA	Ativo
160502-0	MAURO SERGIO DE LIMA LUZ	028-POLICIA MILITAR DO PIAU PICOS	Ativo
290753-4	MAYARA DOS SANTOS SALES	011-SEC DE ESTADO DA EDUC/ PARNAIBA	Ativo
291760-2	MAYKSON LAGES CARVALHO	030-DETRAN PI BARRAS	Ativo
156802-7	MEIRELES SILVA SOUZA	011-SEC DE ESTADO DA EDUC/ SIMOES	Ativo
232901-8	MELK LUCIANO DE MORAIS LIMA	011-SEC DE ESTADO DA EDUC/ UNIAO	Ativo
285257-8	MERLANDES DA COSTA SILVA	011-SEC DE ESTADO DA EDUC/ COLONIA DO GURGUEIA	Ativo
205220-2	MICHEL STEVIE DE CASTRO OLIVEIRA	011-SEC DE ESTADO DA EDUC/ BARRAS	Ativo
295151-7	MIGUEL DE CASTRO SILVA	011-SEC DE ESTADO DA EDUC/ FLORIANO	Ativo
086724-1	MILTON MOURA DO VALE	027-SEC DE SEGURANCA PUBL PICOS	Ativo
027603-X	MIRIAN FOLHA DE ARAUJO OLIVEIRA	089-FUESPI-FUNDACAO U.E.DC CORRENTE	Ativo
199932-0	MISAEEL SILVA OLIVEIRA	011-SEC DE ESTADO DA EDUC/ BATALHA	Ativo
176132-3	NADHIA C ALVES P AGUIAR	011-SEC DE ESTADO DA EDUC/ MATIAS OLIMPIO	Ativo
106693-5	NAGIDA MARIA DO NASCIMENTO	011-SEC DE ESTADO DA EDUC/ SIMOES	Ativo
045456-7	NATAN GETULIO LUSTOSA NOGUEIRA	009-SEC DA FAZENDA CORRENTE	Ativo
284071-5	NATERCIA COSTA BORGES	011-SEC DE ESTADO DA EDUC/ BONFIM DO PIAUI	Ativo
277553-X	NAYARA FERNANDA DOS SANTOS SILVA	089-FUESPI-FUNDACAO U.E.DC PARNAIBA	Ativo
052831-5	NECI DA LUZ MOURA	011-SEC DE ESTADO DA EDUC/ PICOS	Ativo
207737-0	NEIDE MARA DIAS DE SOUSA	011-SEC DE ESTADO DA EDUC/ SAO RAIMUNDO NONATO	Ativo
050293-6	NEIVAN JOSE DE HOLANDA MELO	011-SEC DE ESTADO DA EDUC/ ALTOS	Ativo
279946-4	NEURISNALDO RAMOS GUERRA	027-SEC DE SEGURANCA PUBL JAICOS	Ativo
285088-5	NEUSENILDES SENA DE OLIVEIRA	011-SEC DE ESTADO DA EDUC/ PEDRO II	Ativo
291576-6	NIVIA ESCORCIO DIAS	089-FUESPI-FUNDACAO U.E.DC PIRIPIRI	Ativo
230087-7	NIXON ROBERT LEITE REIS	012-SEC DE SAUDE PARNAIBA	Ativo
086374-2	NORMA MARIA DA COSTA	011-SEC DE ESTADO DA EDUC/ PIRIPIRI	Ativo
081275-7	NORMA SUELY VIEIRA DE ABREU	011-SEC DE ESTADO DA EDUC/ MONSENHOR GIL	Ativo
084297-4	OLIMPIO LISBOA NETO	028-POLICIA MILITAR DO PIAU CORRENTE	Ativo



063124-8	ONEIDE GUEDES DE SOUZA	011-SEC DE ESTADO DA EDUC/ CORRENTE	Ativo
206078-7	ORISMAR PEREIRA DE SOUZA	011-SEC DE ESTADO DA EDUC/ CRISTALANDIA DO PIAUI	Ativo
172871-7	ORLANDO DINIZ SANTOS	011-SEC DE ESTADO DA EDUC/ PARNAIBA	Ativo
291153-1	OSEAS DUARTE FRANCO	011-SEC DE ESTADO DA EDUC/ CANAVIEIRA	Ativo
284945-3	OSNILTON ALVES LIMA	011-SEC DE ESTADO DA EDUC/ ELISEU MARTINS	Ativo
293469-8	OSVALDO FERREIRA DA SILVA	011-SEC DE ESTADO DA EDUC/ RIO GRANDE DO PIAUI	Ativo
284944-5	OSVANDO BARBOSA DE LIMA	011-SEC DE ESTADO DA EDUC/ ELISEU MARTINS	Ativo
057749-9	OZAIR DE MORAIS GARCIA VIANA CHAVES	011-SEC DE ESTADO DA EDUC/ PIRIPIRI	Ativo
209717-6	PATRICIA SANTOS DA SILVA	012-SEC DE SAUDE PIRIPIRI	Ativo
292336-0	PAULA CRISTYNNNA GOMES SANTOS LANDIM	001-SEC DA ASSISTENCIA SOCI SIMPLICIO MENDES	Ativo
290228-1	PAULA DARCIENE DE OLIVEIRA ARAUJO	012-SEC DE SAUDE PARNAIBA	Ativo
293242-3	PAULA FABIANA MELO CARDOSO	011-SEC DE ESTADO DA EDUC/ PARNAIBA	Ativo
285315-9	PAULICEIA DE JESUS RODRIGUES GOMES	011-SEC DE ESTADO DA EDUC/ UNIAO	Ativo
079622-X	PAULO AFONSO DA SILVA LIMA	028-POLICIA MILITAR DO PIAU CRISTINO CASTRO	Ativo
043603-8	PAULO CUSTODIO DE FARIAS	012-SEC DE SAUDE SAO RAIMUNDO NONATO	Ativo
293210-5	PAULO FIGUEIROA SILVA DE SOUSA	011-SEC DE ESTADO DA EDUC/ PIRIPIRI	Ativo
292174-0	PAULO HENRIQUE NUNES MARTINS	039-INSTITUTO DE ASSISTENC OEIRAS	Ativo
179079-0	PAULO HENRIQUE PAZ	011-SEC DE ESTADO DA EDUC/ SAO CAMPO MAIOR	Ativo
105347-7	PAULO MENDES DE SOUSA	011-SEC DE ESTADO DA EDUC/ PORTO	Ativo
245014-3	PAULO RENAN MACEDO	028-POLICIA MILITAR DO PIAU SANTA CRUZ DO PIAUI	Ativo
158786-2	PAULO ROBERTO ALVES DE SOUSA	011-SEC DE ESTADO DA EDUC/ PARNAIBA	Ativo
082738-0	PEDRO DE ALCANTARA DE SOUSA	028-POLICIA MILITAR DO PIAU CANTO DO BURITI	Ativo
083951-5	PREDICANDIDO NERES DE CARVALHO JUNIOR	011-SEC DE ESTADO DA EDUC/ BARRAS	Ativo
291652-5	RAFAELA DA SILVA SOUSA	001-SEC DA ASSISTENCIA SOCI JOSE DE FREITAS	Ativo
290607-4	RAFAEL ARAUJO LEAL	011-SEC DE ESTADO DA EDUC/ CALDEIRAO GRANDE DO PIAUI	Ativo
284659-4	RAFAEL DA SILVA ASSIS	011-SEC DE ESTADO DA EDUC/ SAO RAIMUNDO NONATO	Ativo
293930-4	RAFAEL MACHADO DO NASCIMENTO	011-SEC DE ESTADO DA EDUC/ PARNAIBA	Ativo
295297-1	RAFAEL MARQUES DA SILVA	011-SEC DE ESTADO DA EDUC/ UNIAO	Ativo
293397-7	RAFAEL SOUSA DOS SANTOS	011-SEC DE ESTADO DA EDUC/ PARNAIBA	Ativo
291043-8	RAIMUNDO ALBERTO PEREIRA DOS SANTOS	011-SEC DE ESTADO DA EDUC/ SAO JOAO DO ARRAIAL	Ativo
083852-7	RAIMUNDO DE SOUSA SANTOS	011-SEC DE ESTADO DA EDUC/ BOM JESUS	Ativo
206003-5	RAIMUNDO FRANCISCO DE ANDRADE	011-SEC DE ESTADO DA EDUC/ PICOS	Ativo
084972-3	RAIMUNDO MARTINS DE ALMEIDA	095-SEC DA JUSTICA E DIR.HUM FLORIANO	Ativo
290866-2	RAIMUNDO NONATO EUFRAZINO DOS SANTOS	011-SEC DE ESTADO DA EDUC/ CORRENTE	Ativo
288311-2	RAIMUNDO NONATO LEAL BRITO	012-SEC DE SAUDE PICOS	Ativo
293091-9	RAIMUNDO NONATO VERAS DE BRITO	011-SEC DE ESTADO DA EDUC/ LUIS CORREIA	Ativo
039748-2	RAIMUNDO OLIVEIRA FRANCA JUNIOR	009-SEC DA FAZENDA CAMPO MAIOR	Ativo
244240-0	RAIMUNDO PEREIRA DA SILVA JUNIOR	028-POLICIA MILITAR DO PIAU FRONTEIRAS	Ativo
288773-8	RAQUEL DE OLIVEIRA VISGUEIRA	151-SEC.TRABALHO EMPREEN CASTELO DO PIAUI	Ativo
171238-1	RAQUEL OLIVEIRA LIMA RODRIGUES	011-SEC DE ESTADO DA EDUC/ JOAQUIM PIRES	Ativo
084794-1	RAUL NAVEZ DA ROCHA	009-SEC DA FAZENDA FRONTEIRAS	Ativo
295256-4	RAVENA DE SA TEIXEIRA	011-SEC DE ESTADO DA EDUC/ SOCORRO DO PIAUI	Ativo
233134-9	RAYANE FERNANDA LEMOS	011-SEC DE ESTADO DA EDUC/ PIRACURUCA	Ativo
080223-9	REGINA COELI DE SOUSA CAVALCANTE	011-SEC DE ESTADO DA EDUC/ ALTOS	Ativo
235277-0	REGIVANIA DUARTE FRANCO	011-SEC DE ESTADO DA EDUC/ CANAVIEIRA	Ativo
171691-3	RENATO DE SIQUEIRA PASSOS	011-SEC DE ESTADO DA EDUC/ COCAL DOS ALVES	Ativo
230426-X	REYNALDA RODRIGUES OLIVEIRA FARIAS	011-SEC DE ESTADO DA EDUC/ BERTOLINIA	Ativo
130138-1	RICARDO DE ARAUJO MEDEIROS	027-SEC DE SEGURANCA PUBL PIRIPIRI	Ativo
289553-6	RICARDO MENDES DE ALMEIDA	012-SEC DE SAUDE SIMPLICIO MENDES	Ativo
295237-8	RICARDO VALENTIM DE SOUSA	011-SEC DE ESTADO DA EDUC/ PIRIPIRI	Ativo
287451-2	RICELLE WESLLEY OLIVEIRA BARBOSA	012-SEC DE SAUDE PIRIPIRI	Ativo
038220-5	RITA TORRES LIMA	012-SEC DE SAUDE NOSSA SENHORA DOS REMEDIOS	Ativo
290769-X	ROBERIO ALBER SANTANA	011-SEC DE ESTADO DA EDUC/ PARNAIBA	Ativo
233133-X	ROBERT CAVALCANTE BARROS	011-SEC DE ESTADO DA EDUC/ SAO JOAO DA FRONTEIRA	Ativo
057855-0	ROBERVAL RAMOS DE OLIVEIRA	011-SEC DE ESTADO DA EDUC/ PIRIPIRI	Ativo
045112-6	ROBSON BARREIRAS CORADO	009-SEC DA FAZENDA CORRENTE	Ativo
290225-7	RODNEY BEZERRA DE SOUSA	039-INSTITUTO DE ASSISTENC PARNAIBA	Ativo
295046-4	RODRIGO LIMA DE PAULO SOUZA	011-SEC DE ESTADO DA EDUC/ PARNAIBA	Ativo
290303-2	ROMARIO DE SOUSA VIEIRA	030-DETRAN PI COCAL	Ativo
296114-8	ROMULO RANGEL LEAL CARVALHO	089-FUESPI-FUNDACAO U.E.DC PICOS	Ativo
214509-0	RONALDO BARBOSA DO NASCIMENTO	011-SEC DE ESTADO DA EDUC/ SAO PEDRO DO PIAUI	Ativo
229497-4	RONALDO BORGES DA SILVA	011-SEC DE ESTADO DA EDUC/ BARRAS	Ativo
196723-1	RONILSON DA SILVA BORGES	011-SEC DE ESTADO DA EDUC/ SIMPLICIO MENDES	Ativo
112576-1	RONIVALDO NOGUEIRA FRANCA GUEDES	011-SEC DE ESTADO DA EDUC/ CRISTALANDIA DO PIAUI	Ativo
084296-6	ROSALVO FERREIRA DA SILVA	028-POLICIA MILITAR DO PIAU GILBUES	Ativo
164892-6	ROSA MARIA BARROS	146-PRESTADORES SAUDE CAMPO MAIOR	Ativo
148974-7	ROSA MARIA DE SOUSA CARDOSO	011-SEC DE ESTADO DA EDUC/ COCAL	Ativo
294813-3	ROSANE ALVES MAGALHAES	011-SEC DE ESTADO DA EDUC/ CRISTALANDIA DO PIAUI	Ativo
038438-X	ROSANGELA RODRIGUES DE REZENDE	012-SEC DE SAUDE ESPERANTINA	Ativo
164953-1	ROSEMARY RODRIGUES COSTA	146-PRESTADORES SAUDE PARNAIBA	Ativo
295057-0	ROSIMAR SILVA ALVES	011-SEC DE ESTADO DA EDUC/ PARNAIBA	Ativo
234108-5	ROSIVANIA RIBEIRO DOS SANTOS	011-SEC DE ESTADO DA EDUC/ CORRENTE	Ativo
294865-6	ROUBENISE RESENDE PORTELA	011-SEC DE ESTADO DA EDUC/ PEDRO II	Ativo
181343-9	RUBEM PINHEIRO DO NASCIMENTO	012-SEC DE SAUDE PICOS	Ativo

235180-3	RUTE DE ARAUJO LIMA	011-SEC DE ESTADO DA EDUC/BOM JESUS	Ativo
158834-6	SALETE MARIA GOMES DA SILVA	011-SEC DE ESTADO DA EDUC/ LUIS CORREIA	Ativo
295020-X	SAMIRIAN CABRINHA DE ARAUJO	011-SEC DE ESTADO DA EDUC/ LUIS CORREIA	Ativo
291564-2	SAMUEL HENDERSON PEREIRA LOPES	089-FUESPI-FUNDACAO U.E.DC BARRAS	Ativo
291056-0	SAMUEL PORTELA ESCORCIO	011-SEC DE ESTADO DA EDUC/ MURICI DOS PORTELAS	Ativo
294630-X	SAMUEL SOUSA SILVA	011-SEC DE ESTADO DA EDUC/ PICOS	Ativo
290160-9	SANDRA ALVES DO O BATISTA	089-FUESPI-FUNDACAO U.E.DC BOM JESUS	Ativo
159448-6	SANDRA VIEIRA MENDES LEAL	011-SEC DE ESTADO DA EDUC/ SIMPLICIO MENDES	Ativo
171699-9	SARAH MARIA MENDES	011-SEC DE ESTADO DA EDUC/ PEDRO II	Ativo
039941-8	SEBASTIAO DA SILVA ANDRADE	009-SEC DA FAZENDA PIRIPIRI	Ativo
030705-0	SEBASTIAO DIAS CARVALHO	095-SEC DA JUSTICA E DIR.HUM JAICOS	Ativo
280648-7	SENIRA DE OLIVEIRA RODRIGUES	089-FUESPI-FUNDACAO U.E.DC PARNAIBA	Ativo
244313-9	SERGIO ESCORCIO DE BRITO	028-POLICIA MILITAR DO PIAU CANTO DO BURITI	Ativo
286164-0	SHEILA MARLY FERRAZ	089-FUESPI-FUNDACAO U.E.DC AGUA BRANCA	Ativo
292130-8	SILAS FONSECA DE SOUSA	030-DETRAN PI BERTOLINIA	Ativo
244308-2	SILIO CALDAS LIMA	028-POLICIA MILITAR DO PIAU SAO RAIMUNDO NONATO	Ativo
290911-1	SIMONE FERREIRA DE ARAUJO	011-SEC DE ESTADO DA EDUC/ PAU D'ARCO	Ativo
284942-9	SIMONE MACEDO LEAL	011-SEC DE ESTADO DA EDUC/ ELISEU MARTINS	Ativo
291484-X	SIMONE RODRIGUES COELHO	151-SEC.TRABALHO EMPREEN LAGOA DO BARRO	Ativo
295939-9	SONAYRA COSTA DA SILVA	011-SEC DE ESTADO DA EDUC/ FLORIANO	Ativo
236721-1	SUELY GARCIA DA SILVA	011-SEC DE ESTADO DA EDUC/MATIAS OLIMPIO	Ativo
290255-9	TACYANE DE AZEVEDO MACHADO	322-FUND.RADIO E TV EDUC.D PARNAIBA	Ativo
295940-2	TAILINE ISABEL ALVES BORGES	011-SEC DE ESTADO DA EDUC/ FLORIANO	Ativo
057165-2	TANCI GUERRA	011-SEC DE ESTADO DA EDUC/ CURIMATA	Ativo
291666-5	TANIA MARIA ARAUJO RODRIGUES	001-SEC DA ASSISTENCIA SOCI PARNAIBA	Ativo
291554-5	TATIANE SILVA MORAIS	089-FUESPI-FUNDACAO U.E.DC PIRIPIRI	Ativo
061923-0	TERESINHA DE JESUS DOS SANTOS	011-SEC DE ESTADO DA EDUC/ JOSE DE FREITAS	Ativo
270569-9	TERMONILTON BARROS MEDEIROS	089-FUESPI-FUNDACAO U.E.DC BOM JESUS	Ativo
242063-5	THIAGO GOMES LEAL DE ALMEIDA	011-SEC DE ESTADO DA EDUC/ FRANCISCO AYRES	Ativo
290767-4	TIAGO DA SILVA LIMA	011-SEC DE ESTADO DA EDUC/ PARNAIBA	Ativo
295163-X	TYAGO COSTA VERAS	011-SEC DE ESTADO DA EDUC/ LUIS CORREIA	Ativo
293537-6	UDISLAN SOUSA BEZERRA	011-SEC DE ESTADO DA EDUC/ BRASILEIRA	Ativo
171798-7	UVERLANDE DE OLIVEIRA	012-SEC DE SAUDE PARNAIBA	Ativo
293398-5	VALDEMIR SILVA DOS SANTOS	011-SEC DE ESTADO DA EDUC/ PARNAIBA	Ativo
290157-9	VALDENIA MARIA DE ALMEIDA MIRANDA CONSTANCIO	089-FUESPI-FUNDACAO U.E.DC BOM JESUS	Ativo
148821-0	VALDETE FERREIRA MARQUES GUEDES	011-SEC DE ESTADO DA EDUC/ BARREIRAS DO PIAUI	Ativo
165133-1	VALDINEI BATISTA DOS SANTOS	146-PRESTADORES SAUDE SAO JOAO DO PIAUI	Ativo
135884-7	VALDIRENE COSTA SILVA	011-SEC DE ESTADO DA EDUC/ FLORIANO	Ativo
285729-4	VALDITE BARROS DA COSTA	012-SEC DE SAUDE PIRIPIRI	Ativo
042076-0	VALERIANO JOSE DOS SANTOS	016-D.E.R.-PI PICOS	Ativo
295626-8	VALNICE MARIA DA COSTA	151-SEC.TRABALHO EMPREEN SIMPLICIO MENDES	Ativo
104031-6	VALTANIA MARIA DE SOUSA	011-SEC DE ESTADO DA EDUC/ SAO JULIAO	Ativo
022114-7	VALTER AUGUSTO DOS SANTOS NEVES	039-INSTITUTO DE ASSISTENC PARNAIBA	Ativo
109358-4	VANIA MARIA MARTINS DA SILVA	011-SEC DE ESTADO DA EDUC/ FLORIANO	Ativo
229321-8	VERA LUCIA DE SOUSA ALENCAR	011-SEC DE ESTADO DA EDUC/ ALEGRETE DO PIAUI	Ativo
039707-5	VERA LUCIA MEDEIROS SILVA DE OLIVEIRA	012-SEC DE SAUDE CAPITAO DE CAMPOS	Ativo
169221-6	VERA LUCIA RODRIGUES BENICIO	012-SEC DE SAUDE PARNAIBA	Ativo
294300-0	VERONICA BORGES DE MOURA	011-SEC DE ESTADO DA EDUC/ PAQUETA	Ativo
277179-9	VERONICA ELIZEU DE ARAUJO FERNANDES	089-FUESPI-FUNDACAO U.E.DC BOM JESUS	Ativo
080645-5	VERONICA LIMA DE ALMEIDA	011-SEC DE ESTADO DA EDUC/ AVELINO LOPES	Ativo
076096-0	VICENTINA FERREIRA LEAL	011-SEC DE ESTADO DA EDUC/ VALENCA DO PIAUI	Ativo
296314-X	VICTOR GABRIEL ALMEIDA ALVES DA SILVA	011-SEC DE ESTADO DA EDUC/ ILHA GRANDE DO PIAUI	Ativo
291541-3	VIVIANE DE SA COELHO SILVA	089-FUESPI-FUNDACAO U.E.DC PARNAIBA	Ativo
169215-1	WAGNER ANTONIO MATIOLI	012-SEC DE SAUDE PARNAIBA	Ativo
295072-3	WAGNER ARRAIS COSTA	011-SEC DE ESTADO DA EDUC/ PARNAIBA	Ativo
296025-7	WAGNER SANTIAGO BARBOSA SANTOS	011-SEC DE ESTADO DA EDUC/ PALMEIRAIS	Ativo
229317-0	WALKSON VILARINDO GOMES	011-SEC DE ESTADO DA EDUC/ GILBUES	Ativo
244414-3	WANDERLEY RODRIGUES DA SILVA	028-POLICIA MILITAR DO PIAU PIRIPIRI	Ativo
295065-X	WELLYSON MELO RODRIGUES	011-SEC DE ESTADO DA EDUC/ PARNAIBA	Ativo
244434-8	WESLEY PEREIRA LAURINDO	028-POLICIA MILITAR DO PIAU CAMPO MAIOR	Ativo
291957-5	WESLEY DE SOUSA DIAS	030-DETRAN PI SAO RAIMUNDO NONATO	Ativo
015709-X	WILLIAN SOARES DA SILVA	028-POLICIA MILITAR DO PIAU FLORIANO	Ativo
244042-3	WILLIAN SOUZA CRUZ	028-POLICIA MILITAR DO PIAU PARNAIBA	Ativo
038246-9	WILMA SOARES LEITAO	012-SEC DE SAUDE PORTO	Ativo
078314-5	YEDA MARIA DANTAS MARTINS	011-SEC DE ESTADO DA EDUC/ PIMENTEIRAS	Ativo
270570-2	ZEFERINA MARIA BARROS DOS SANTOS	089-FUESPI-FUNDACAO U.E.DC BOM JESUS	Ativo
077446-4	ZENAIDE DE HOLANDA LOPES FEITOSA	011-SEC DE ESTADO DA EDUC/ IPIRANGA DO PIAUI	Ativo
280804-8	ZILDA TIZZIANA SANTOS ARAUJO	089-FUESPI-FUNDACAO U.E.DC PIRIPIRI	Ativo
159520-2	ZORAIDE CALIXTA DA SILVA COSTA	012-SEC DE SAUDE PICOS	Ativo

Diário Oficial

46



Teresina(PI) - Quinta-feira, 10 de dezembro de 2015 • Nº 232

Matrícula	Nome	Órgão	Cidade	Situação
031834-5	ABILIO CARNEIRO DE GOIS	097-IAPEP - INATIVOS	FLORIANO	Inativo
041351-8	ABILIO FRANCISCO DE OLIVEIRA	097-IAPEP - INATIVOS	OEIRAS	Inativo
023226-2	ADEILDA UMBELINO GUEDES	097-IAPEP - INATIVOS	FORTALEZA	Inativo
051339-3	ADELAIDE CAVALCANTE MONTEIRO	011-SEC DE ESTADO DA EDUC/ALTOS		Inativo
048304-4	ADELINO FERREIRA DO MONTE	011-SEC DE ESTADO DA EDUC/ PICOS		Inativo
040821-2	AGUIDA MOREIRA DE FRANCA	097-IAPEP - INATIVOS	SAO PEDRO DO PIAUI	Inativo
074118-3	ALCILENE DE HOLANDA CABRAL	011-SEC DE ESTADO DA EDUC/ PARNAIBA		Inativo
041450-6	ALDENORA MARIA DA SILVA	097-IAPEP - INATIVOS	NOVO ORIENTE DO PIAUI	Inativo
034825-2	ALDENORA MENDES MOREIRA	011-SEC DE ESTADO DA EDUC/ PARNAIBA		Inativo
038721-5	ALDIRA CARMEM OLIVEIRA PINHO	097-IAPEP - INATIVOS	PARNAIBA	Inativo
045304-8	ALEXANDRINA MASCARENHAS	011-SEC DE ESTADO DA EDUC/ PARNAGUA		Inativo
050620-6	ALIETE LUSTOSA CAVALCANTE PARENTE	011-SEC DE ESTADO DA EDUC/ CORRENTE		Inativo
031972-4	ALIPIO JOSE DA SILVA	097-IAPEP - INATIVOS	VALENCA DO PIAUI	Inativo
047711-7	ALMIRA FONTENELE DE BRITO	011-SEC DE ESTADO DA EDUC/ LUIS CORREIA		Inativo
053541-9	AMALIA MARTINS NUNES DDOS SANTOS	011-SEC DE ESTADO DA EDUC/ FLORES DO PIAUI		Inativo
040428-4	AMBROSINA FERREIRA DE ABREU	097-IAPEP - INATIVOS	ALTO LONGA	Inativo
057725-1	AMBROSINA RIBEIRO DA SILVA	011-SEC DE ESTADO DA EDUC/ CASTELO DO PIAUI		Inativo
054925-8	AMELANIA BARBOSA PITOMBEIRA	011-SEC DE ESTADO DA EDUC/ FLORIANO		Inativo
035031-1	AMELIA MARIA DO NASCIMENTO MELO	011-SEC DE ESTADO DA EDUC/ PARNAIBA		Inativo
063162-X	ANA BENEDITA DA ROCHA	011-SEC DE ESTADO DA EDUC/ LUZILANDIA		Inativo
051852-2	ANA CANDIDA LEAL GOMES	011-SEC DE ESTADO DA EDUC/ PICOS		Inativo
049090-3	ANA DE CERQUEIRA ROCHA	011-SEC DE ESTADO DA EDUC/ PARNAIBA		Inativo
035371-0	ANA FERREIRA LIMA	011-SEC DE ESTADO DA EDUC/ AGUA BRANCA		Inativo
073339-3	ANA LUCIA LEOPOLDO PEREIRA	011-SEC DE ESTADO DA EDUC/ PICOS		Inativo
048197-1	ANA MARIA BATISTA	011-SEC DE ESTADO DA EDUC/ SAO JOAO DA CANABRAVA		Inativo
034600-4	ANA MARIA DE CARVALHO FELIX	011-SEC DE ESTADO DA EDUC/ MACEIO		Inativo
047722-2	ANA MARIA PEREIRA DE ARAUJO	011-SEC DE ESTADO DA EDUC/ LUIS CORREIA		Inativo
057795-2	ANA PEREIRA DO NASCIMENTO	011-SEC DE ESTADO DA EDUC/ PICOS		Inativo
034416-8	ANA RITA RODRIGUES MARTINS	011-SEC DE ESTADO DA EDUC/ OEIRAS		Inativo
042525-7	ANA ROSA DOS SANTOS LIMA	097-IAPEP - INATIVOS	FRANCISCO SANTOS	Inativo
054811-1	ANA TERESA LEO MARTINS	011-SEC DE ESTADO DA EDUC/ FLORIANO		Inativo
038550-6	ANA VIRGINIA DOS SANTOS SILVA	097-IAPEP - INATIVOS	BATALHA	Inativo
043429-9	ANTONIA AMORIM	011-SEC DE ESTADO DA EDUC/ SAO JOAO DO PIAUI		Inativo
053783-7	ANTONIA BASILIA DA SILVA	011-SEC DE ESTADO DA EDUC/ PICOS		Inativo
054853-7	ANTONIA DA SILVA	011-SEC DE ESTADO DA EDUC/ FLORIANO		Inativo
076650-0	ANTONIA DE AMORIM FENELON	011-SEC DE ESTADO DA EDUC/ ESPERANTINA		Inativo
053972-4	ANTONIA DE CASTRO SILVA LIMA	011-SEC DE ESTADO DA EDUC/ ESPERANTINA		Inativo
053941-4	ANTONIA DE OLIVEIRA SOUSA	011-SEC DE ESTADO DA EDUC/ ESPERANTINA		Inativo
055776-5	ANTONIA DE SOUSA DANTAS	011-SEC DE ESTADO DA EDUC/ PIMENTEIRAS		Inativo
075841-8	ANTONIA DO NASCIMENTO PEREIRA	011-SEC DE ESTADO DA EDUC/ PEDRO II		Inativo
053794-2	ANTONIA ISAIAS GOMES	011-SEC DE ESTADO DA EDUC/ DOMINGOS MOURAO		Inativo
055163-5	ANTONIA LUCIA DAS CHAGAS	011-SEC DE ESTADO DA EDUC/ BARRO DURO		Inativo
075169-3	ANTONIA RODRIGUES SOARES	011-SEC DE ESTADO DA EDUC/ ESPERANTINA		Inativo
072689-3	ANTONIA SOUSA DA SILVA	011-SEC DE ESTADO DA EDUC/ CABECEIRAS DO PIAUI		Inativo
060571-9	ANTONIA VIEIRA DE SANTANA	011-SEC DE ESTADO DA EDUC/ JARDIM DO MULATO		Inativo
062544-2	ANTONIETA PEREIRA DA SILVA	011-SEC DE ESTADO DA EDUC/ UNIAO		Inativo
032402-7	ANTONIO ALVES DA SILVA SEGUNDO	097-IAPEP - INATIVOS	FLORIANO	Inativo
049022-9	ANTONIO ALVES DE LIMA	011-SEC DE ESTADO DA EDUC/ PARNAIBA		Inativo
048644-2	ANTONIO BORGES SOBRINHO	011-SEC DE ESTADO DA EDUC/ SANTANA DO PIAUI		Inativo
038295-7	ANTONIO CARLOS DE LIMA	097-IAPEP - INATIVOS	PEDRO II	Inativo
031789-6	ANTONIO CICERO SOARES	097-IAPEP - INATIVOS	CAMPO MAIOR	Inativo
032104-4	ANTONIO CIRILO DA SILVA	097-IAPEP - INATIVOS	FLORIANO	Inativo
054386-1	ANTONIO DE BRITO MELO	011-SEC DE ESTADO DA EDUC/ JIRIPIRI		Inativo
039373-8	ANTONIO DE MORAIS ESCORCIO	097-IAPEP - INATIVOS	PIRACURUCA	Inativo
042838-8	ANTONIO EUGENIO RODRIGUES BONFIM	097-IAPEP - INATIVOS	SIMOES	Inativo
037797-0	ANTONIO FERNANDES DE CASTRO	097-IAPEP - INATIVOS	BARRAS	Inativo
006976-X	ANTONIO FERREIRA DA SILVA	097-IAPEP - INATIVOS	CAMPO MAIOR	Inativo
011552-5	ANTONIO FERREIRA DE SOUSA	097-IAPEP - INATIVOS	PIRIPIRI	Inativo
011255-X	ANTONIO GOMES DA COSTA FILHO	097-IAPEP - INATIVOS	CORRENTE	Inativo
041831-5	ANTONIO JOAO DA COSTA	097-IAPEP - INATIVOS	PICOS	Inativo
050555-2	ANTONIO PEREIRA DO NASCIMENTO	011-SEC DE ESTADO DA EDUC/ CORRENTE		Inativo
048347-8	ANTONIO RIBEIRO DANTAS	011-SEC DE ESTADO DA EDUC/ PICOS		Inativo
039469-6	ANTONIO VIEIRA MACHADO	097-IAPEP - INATIVOS	PIRIPIRI	Inativo
078127-4	ANTONIO VIEIRA PINTO	011-SEC DE ESTADO DA EDUC/ REGENERACAO		Inativo
056540-7	ARANICE ANTUNES FONSECA	011-SEC DE ESTADO DA EDUC/ DIRCEU ARCOVERDE		Inativo
067266-1	ARLINDO DE LIMA OLIVEIRA FILHO	011-SEC DE ESTADO DA EDUC/ PEDRO II		Inativo
049047-4	ATAIDE GUERRA DE VARGAS	011-SEC DE ESTADO DA EDUC/ CURIMATA		Inativo
051947-2	AURELIO MANOEL DE SOUZA	011-SEC DE ESTADO DA EDUC/ MONSENHOR HIPOLITO		Inativo
043536-8	AURISTELA DE CASTRO SILVA	097-IAPEP - INATIVOS	SAO RAIMUNDO NONATO	Inativo
051792-5	BARTOLOMEU GABRIEL BARBOSA DE SOUSA	011-SEC DE ESTADO DA EDUC/ SANTA LUZ		Inativo
051969-3	BASILIO ZEFERINO DOS SANTOS	011-SEC DE ESTADO DA EDUC/ JAICOS		Inativo
049577-8	BENEDITA LUSTOSA ROCHA	011-SEC DE ESTADO DA EDUC/ PARNAGUA		Inativo
016598-X	BENEDITO JOSE DE NEIVA FILHO	097-IAPEP - INATIVOS	REGENERACAO	Inativo

073507-8	BENIGNA TEIXEIRA DE SA RIBEIRO	011-SEC DE ESTADO DA EDUC/ SOCORRO DO PIAUI	Inativo
044663-7	BENIGNO FERREIRA DA SILVA	097-IAPEP - INATIVOS LANDRI SALES	Inativo
051842-5	BENTA RIBEIRO FERREIRA	011-SEC DE ESTADO DA EDUC/ ANISIO DE ABREU	Inativo
054241-5	BENTO BRAZ DA SILVA	011-SEC DE ESTADO DA EDUC/ PIRIPIRI	Inativo
056453-2	BENVINDA DA SILVA RIBEIRO	011-SEC DE ESTADO DA EDUC/ LUZILANDIA	Inativo
032418-3	BERENICE FEITOSA ARAUJO SA	011-SEC DE ESTADO DA EDUC/ SAO PEDRO DO PIAUI	Inativo
049009-1	BERNARDETE DAS GRACAS BORGES GOMES	011-SEC DE ESTADO DA EDUC/ PARNAIBA	Inativo
042293-2	BERNARDO PEDRO DE FRANCA	097-IAPEP - INATIVOS PICOS	Inativo
033607-6	BRIGIDA RIBEIRO MAGALHAES SOUSA	011-SEC DE ESTADO DA EDUC/ PIRACURUCA	Inativo
050479-3	CARLOS MARTINEZ ESTEBAN	011-SEC DE ESTADO DA EDUC/ BUM JESUS	Inativo
055334-4	CATARINA SOUSA DA SILVA SANTOS	011-SEC DE ESTADO DA EDUC/ SANTA CRUZ DO PIAUI	Inativo
039636-2	CICERA DE SOUSA OLIVEIRA	097-IAPEP - INATIVOS PIRIPIRI	Inativo
011435-9	CIPRIANO JOAO DE MOURA	097-IAPEP - INATIVOS PICOS	Inativo
052099-3	CIRA NETA DE SOUSA	011-SEC DE ESTADO DA EDUC/ ISAIAS COELHO	Inativo
048620-5	CLARICE SILVA GRANJA	011-SEC DE ESTADO DA EDUC/ AVELINO LOPES	Inativo
038613-8	CLAUDIO MANOEL DA COSTA	097-IAPEP - INATIVOS PARNAIBA	Inativo
055366-2	CLEIDE MARIA DE CARVALHO	011-SEC DE ESTADO DA EDUC/ ESPERANTINA	Inativo
048682-5	CLEIDES MARIA DE SOUSA	011-SEC DE ESTADO DA EDUC/ BURITI DOS LOPES	Inativo
053730-6	CLEUSA PIRES DE ARAUJO	011-SEC DE ESTADO DA EDUC/ COLONIA DO GURGUEIA	Inativo
032621-6	CLOTILDES MARGARIDA PEREIRA	011-SEC DE ESTADO DA EDUC/ JAICOS	Inativo
040800-0	DARIA ALMEIDA DE SOUSA	011-SEC DE ESTADO DA EDUC/ PALMEIRAS	Inativo
044537-1	DELFINA PEREIRA DA SILVA	011-SEC DE ESTADO DA EDUC/ FLORIANO	Inativo
052113-2	DELZUITA DA SILVA MARTINS	011-SEC DE ESTADO DA EDUC/ OEIRAS	Inativo
034893-7	DELZUITE RODRIGUES DE MESQUITA	011-SEC DE ESTADO DA EDUC/ MIGUEL ALVES	Inativo
033453-7	DEVA NATAL CASTELO BRANCO ROCHA	011-SEC DE ESTADO DA EDUC/ NOSSA SENHORA DOS REMEDIOS	Inativo
075865-5	DIONISIO RODRIGUES DE SOUSA	011-SEC DE ESTADO DA EDUC/ PEDRO II	Inativo
068092-3	DOMINGAS SABINO MELO DA COSTA	011-SEC DE ESTADO DA EDUC/ PIRIPIRI	Inativo
044855-9	DOURALICE DE JESUS CARVALHO	097-IAPEP - INATIVOS ELISEU MARTINS	Inativo
016990-X	DULCE MARIA COSTA ALMEIDA LIMA	011-SEC DE ESTADO DA EDUC/ SAO PAULO	Inativo
078060-0	DULCINEA PEREIRA DOS SANTOS	011-SEC DE ESTADO DA EDUC/ SAO RAIMUNDO NONATO	Inativo
032317-9	EDELWEISS MARIA PACHECO GUIMARAES	011-SEC DE ESTADO DA EDUC/ FLORIANO	Inativo
031592-3	EDESIO CAVALCANTE DE RESENDE	097-IAPEP - INATIVOS MATIAS OLIMPIO	Inativo
038675-8	EDGARD BRAUNA	097-IAPEP - INATIVOS PARNAIBA	Inativo
057256-0	ELCIEVA DE SOUSA SILVA	011-SEC DE ESTADO DA EDUC/ NAZARE DO PIAUI	Inativo
081422-9	ELIANE DE SAMPAIO PONTES	011-SEC DE ESTADO DA EDUC/ ESPERANTINA	Inativo
048603-5	ELIANE MARIA CARVALHO DE SOUSA	011-SEC DE ESTADO DA EDUC/ PARNAIBA	Inativo
064270-3	ELISABETE HELENE BARBARA WEISMANTEL	011-SEC DE ESTADO DA EDUC/ SANTA FILOMENA	Inativo
050280-4	ELIZABETH LOURDES VIANA DE SOUSA	011-SEC DE ESTADO DA EDUC/ ALTOS	Inativo
011259-3	ELOI BARROS DA SILVA	097-IAPEP - INATIVOS SAO RAIMUNDO NONATO	Inativo
035608-5	ENEDINA BARBOSA DE SOUSA	097-IAPEP - INATIVOS SAO PAULO	Inativo
032424-8	ENEDINA MENDES DE NEIVA	011-SEC DE ESTADO DA EDUC/ FLORIANO	Inativo
049071-7	ERASMO LIMA CASTRO	011-SEC DE ESTADO DA EDUC/ CURIMATA	Inativo
051022-0	ESMELITA DA COSTA	011-SEC DE ESTADO DA EDUC/ BARRAS	Inativo
033578-9	ESPERANCA DE SOUSA BORGES	011-SEC DE ESTADO DA EDUC/ LUZILANDIA	Inativo
050724-5	ESPERANCA MARIA DE SA MESQUITA	011-SEC DE ESTADO DA EDUC/ ESPERANTINA	Inativo
037954-9	EULINA TEIXEIRA DE CARVALHO	011-SEC DE ESTADO DA EDUC/ BARRAS	Inativo
051033-5	EULINA TEIXEIRA DE CARVALHO	011-SEC DE ESTADO DA EDUC/ BARRAS	Inativo
032426-4	EUMELIA MARTINS CARREIRO	011-SEC DE ESTADO DA EDUC/ FLORIANO	Inativo
048531-4	EVA BORGES LEAL ARAUJO	011-SEC DE ESTADO DA EDUC/ PICOS	Inativo
032455-8	EVA GOMES DO NASCIMENTO SILVA	011-SEC DE ESTADO DA EDUC/ UNIAO	Inativo
040203-6	EVA MARIA DA SILVA PIMENTEL	097-IAPEP - INATIVOS PIMENTEIRAS	Inativo
048972-7	FELIPE VIEIRA DA SILVA	011-SEC DE ESTADO DA EDUC/ SANTA LUZ	Inativo
055840-X	FILOMENA DANTAS CARVALHO	011-SEC DE ESTADO DA EDUC/ SANTA CRUZ DOS MILAGRES	Inativo
074601-X	FRANCISCA ALVES ARAUJO	011-SEC DE ESTADO DA EDUC/ PIRIPIRI	Inativo
057348-5	FRANCISCA ALVES ROCHA PINTOS	011-SEC DE ESTADO DA EDUC/ PICOS	Inativo
048652-3	FRANCISCA CARDOSO DE AZEVEDO	011-SEC DE ESTADO DA EDUC/ PARNAIBA	Inativo
069208-5	FRANCISCA CUSTODIO OLIVEIRA DOS SANTOS	011-SEC DE ESTADO DA EDUC/ PARNAIBA	Inativo
056112-6	FRANCISCA DAS CHAGAS CARVALHO	011-SEC DE ESTADO DA EDUC/ BARRAS	Inativo
038544-1	FRANCISCA DAS CHAGAS MELO DE OLIVEIRA	097-IAPEP - INATIVOS BATALHA	Inativo
074719-0	FRANCISCA DAS CHAGAS OLIVEIRA RIBEIRO	011-SEC DE ESTADO DA EDUC/ MIGUEL ALVES	Inativo
033235-6	FRANCISCA DAS CHAGAS PEREIRA BASTOS	011-SEC DE ESTADO DA EDUC/ PARNAIBA	Inativo
048264-1	FRANCISCA DAS CHAGAS PEREIRA BASTOS	011-SEC DE ESTADO DA EDUC/ PARNAIBA	Inativo
054575-9	FRANCISCA DAS CHAGAS ROBERTA	011-SEC DE ESTADO DA EDUC/ ITAINOPOLIS	Inativo
075079-4	FRANCISCA DAS CHAGAS ROCHA	011-SEC DE ESTADO DA EDUC/ NOSSA SENHORA DOS REMEDIOS	Inativo
051878-6	FRANCISCA DA SILVA MOURA	011-SEC DE ESTADO DA EDUC/ DOM EXPEDITO LOPES	Inativo
050737-7	FRANCISCA DE ASSIS REIS	011-SEC DE ESTADO DA EDUC/ SAO FRANCISCO DO PIAUI	Inativo
058152-6	FRANCISCA DE FATIMA OLIVEIRA MUNIZ	011-SEC DE ESTADO DA EDUC/ PEDRO II	Inativo
050926-4	FRANCISCA DE PADUA MORAES	011-SEC DE ESTADO DA EDUC/ NOSSA SENHORA DOS REMEDIOS	Inativo
033969-5	FRANCISCA DEUSA ALMEIDA DO ESPIRITO SANTO	011-SEC DE ESTADO DA EDUC/ PARNAIBA	Inativo
057188-1	FRANCISCA DO MONTE NETA	011-SEC DE ESTADO DA EDUC/ PIO IX	Inativo
069103-8	FRANCISCA DO NASCIMENTO COSTA	011-SEC DE ESTADO DA EDUC/ LUIS CORREIA	Inativo
052648-7	FRANCISCA FERREIRA DO NASCIMENTO	011-SEC DE ESTADO DA EDUC/ SAO JOSE DO PEIXE	Inativo
048963-8	FRANCISCA HELENA OLIVEIRA SILVA	011-SEC DE ESTADO DA EDUC/ PARNAIBA	Inativo
041240-6	FRANCISCA JOANA DA SILVA	097-IAPEP - INATIVOS OEIRAS	Inativo



034483-4	FRANCISCA LEOPOLDINA DE ARAUJO CHAVES ARRAIS	011-SEC DE ESTADO DA EDUC/ PIO IX	Inativo
055037-0	FRANCISCA MACIEL DA SILVA	011-SEC DE ESTADO DA EDUC/ IPIRANGA DO PIAUI	Inativo
045516-4	FRANCISCA MARIA DA CONCEICAO SOARES	097-IAPEP - INATIVOS DIRCEU ARCOVERDE	Inativo
048610-8	FRANCISCA MARQUES DA SILVA	011-SEC DE ESTADO DA EDUC/ PARNAIBA	Inativo
042392-X	FRANCISCA MONTEIRO DOS SANTOS	097-IAPEP - INATIVOS PICOS	Inativo
073593-X	FRANCISCA NATIVIDADE SANTOS	011-SEC DE ESTADO DA EDUC/ GILBUES	Inativo
042108-1	FRANCISCA PAULINA DA SILVA	097-IAPEP - INATIVOS PICOS	Inativo
047833-4	FRANCISCA REGINA MARQUES ALMEIDA	011-SEC DE ESTADO DA EDUC/ LUZILANDIA	Inativo
072628-1	FRANCISCA RODRIGUES GOMES	011-SEC DE ESTADO DA EDUC/ CASTELO DO PIAUI	Inativo
054796-4	FRANCISCA RODRIGUES OSORIO NUNES	011-SEC DE ESTADO DA EDUC/ FLORIANO	Inativo
054126-5	FRANCISCA RODRIGUES R DE ALMEIDA	011-SEC DE ESTADO DA EDUC/ PEDRO II	Inativo
050432-7	FRANCISCA VELEDA SANTOS	011-SEC DE ESTADO DA EDUC/ BOM JESUS	Inativo
041596-X	FRANCISCO ALVARENGA ROCHA	097-IAPEP - INATIVOS FLORIANO	Inativo
049961-7	FRANCISCO CARDOSO DA SILVA	011-SEC DE ESTADO DA EDUC/ MONTE ALEGRE DO PIAUI	Inativo
042581-8	FRANCISCO DANTAS FILHO	097-IAPEP - INATIVOS PIO IX	Inativo
032811-1	FRANCISCO DAS CHAGAS OLIVEIRA	011-SEC DE ESTADO DA EDUC/ FORTALEZA	Inativo
011135-0	FRANCISCO DAS CHAGAS SILVA	097-IAPEP - INATIVOS PIRIPIRI	Inativo
054133-8	FRANCISCO DA SILVA NETO	011-SEC DE ESTADO DA EDUC/ PIRIPIRI	Inativo
042610-5	FRANCISCO JOSE FERREIRA	097-IAPEP - INATIVOS PIO IX	Inativo
051358-0	FRANCISCO JOSE VIEIRA	011-SEC DE ESTADO DA EDUC/ CAMPO MAIOR	Inativo
047698-6	FRANCISCO MONTEIRO DE ARAUJO	011-SEC DE ESTADO DA EDUC/ LUIS CORREIA	Inativo
039578-1	FRANCISCO RAMOS DA SILVA	097-IAPEP - INATIVOS PIRIPIRI	Inativo
044904-X	FRUTUOSO DA SILVA	097-IAPEP - INATIVOS CRISTINO CASTRO	Inativo
075876-X	GASPARINA SOARES GOMES	011-SEC DE ESTADO DA EDUC/ ELESBAO VELOSO	Inativo
050659-1	GEDEAO RODRIGUES MARTINS	011-SEC DE ESTADO DA EDUC/ PICOS	Inativo
042304-1	GENESIA LAURINDA DA SILVA	097-IAPEP - INATIVOS PICOS	Inativo
052033-X	GERALDA PEREIRA NUNES RETRAO	011-SEC DE ESTADO DA EDUC/ JAICOS	Inativo
040058-X	GERALDO DA LUZ	097-IAPEP - INATIVOS VALENCA DO PIAUI	Inativo
042574-5	GERALDO DE ALENCAR	097-IAPEP - INATIVOS PIO IX	Inativo
032333-X	GERMANA TELES DE MENEZES E SILVA	011-SEC DE ESTADO DA EDUC/ PIO IX	Inativo
073943-0	GERVASIO ALVES PEREIRA	011-SEC DE ESTADO DA EDUC/ MATIAS OLIMPIO	Inativo
056874-X	GONCALA ANDRADE DO REGO FILHA	011-SEC DE ESTADO DA EDUC/ PIRIPIRI	Inativo
048957-3	GORETE MARIA RODRIGUES COSTA	011-SEC DE ESTADO DA EDUC/ PARNAIBA	Inativo
033018-3	GRAZIELA MAIA ARRAIS	011-SEC DE ESTADO DA EDUC/ PIO IX	Inativo
034639-0	GRAZIELA MAIA ARRAIS	011-SEC DE ESTADO DA EDUC/ FLORIANO	Inativo
032240-7	GUILHERMINA DA FONSECA ROCHA	011-SEC DE ESTADO DA EDUC/ PICOS	Inativo
048509-8	HELENA MARIA LUZ	011-SEC DE ESTADO DA EDUC/ PICOS	Inativo
061457-2	HELENA MARIA PEREIRA DA SILVA	011-SEC DE ESTADO DA EDUC/ PARNAIBA	Inativo
049046-6	HELENA MONTEIRO FERREIRA	011-SEC DE ESTADO DA EDUC/ ITAUZEIRA	Inativo
052501-4	HELOISA GOMES DA SILVA	011-SEC DE ESTADO DA EDUC/ PIRIPIRI	Inativo
054311-0	HELOISA PEREIRA	011-SEC DE ESTADO DA EDUC/ JAICOS	Inativo
073078-5	HERMENEGILDO JOAO DA COSTA	011-SEC DE ESTADO DA EDUC/ SAO RAIMUNDO NONATO	Inativo
056651-9	HERMES BALDOINO DE CASTRO	011-SEC DE ESTADO DA EDUC/ FLORIANO	Inativo
052662-2	HEROTIDES SARAIVA OSORIO	097-IAPEP - INATIVOS PICOS	Inativo
031950-3	HILDO ALVES FEITOSA	011-SEC DE ESTADO DA EDUC/ FLORIANO	Inativo
054886-3	HOSANA DELMONDES DE FREITAS	011-SEC DE ESTADO DA EDUC/ FRANCISCO SANTOS	Inativo
051789-5	HOSANA MARIA DE SOUSA	097-IAPEP - INATIVOS PICOS	Inativo
042536-2	HOSANA RODRIGUES BEZERRA POLICARPO	011-SEC DE ESTADO DA EDUC/ BATALHA	Inativo
074998-2	IDALINA RIBEIRO DE MIRANDA CASTRO	011-SEC DE ESTADO DA EDUC/ MARCOS PARENTE	Inativo
053646-6	ILZA MARTINS MOREIRA MESSIAS	011-SEC DE ESTADO DA EDUC/ BARRAS	Inativo
050109-3	INES MARIA MACEDO LIMA	011-SEC DE ESTADO DA EDUC/ BOM JESUS	Inativo
050501-3	IONE FELICIO BORGES PIAUILINO	011-SEC DE ESTADO DA EDUC/ CAMPO MAIOR	Inativo
049993-5	IRACEMA CARMINA IBIAPINA DA SILVA	011-SEC DE ESTADO DA EDUC/ PIRIPIRI	Inativo
054225-3	IRACEMA MENDES DE SOUZA COSTA	011-SEC DE ESTADO DA EDUC/ PAULISTANA	Inativo
052119-1	IRACEMA PEREIRA DOS SANTOS	011-SEC DE ESTADO DA EDUC/ PICOS	Inativo
054546-5	ISABEL LEAL BARROS	011-SEC DE ESTADO DA EDUC/ ESPERANTINA	Inativo
105163-6	ISABEL MARIA ALVES DE OLIVEIRA	011-SEC DE ESTADO DA EDUC/ ESPERANTINA	Inativo
053929-5	ISABEL MARIA ALVES DE OLIVEIRA	097-IAPEP - INATIVOS UNIAO	Inativo
038077-6	ISABEL RIBEIRO DO NASCIMENTO	011-SEC DE ESTADO DA EDUC/ MONTE ALEGRE DO PIAUI	Inativo
073765-8	ISAILDE BORGES GALVAO DE ANDRADE	097-IAPEP - INATIVOS PICOS	Inativo
035361-2	IVA DA SILVA RUFINO	011-SEC DE ESTADO DA EDUC/ AROAZES	Inativo
055834-6	IZAURA SOARES DE SOUSA	011-SEC DE ESTADO DA EDUC/ MATIAS OLIMPIO	Inativo
050923-0	JACI AZEVEDO ALVES	097-IAPEP - INATIVOS PICOS	Inativo
042070-X	JACOB FERREIRA DE SOUSA	011-SEC DE ESTADO DA EDUC/ PIO IX	Inativo
072345-2	JALDA MARIA ANTAO DE ALENCAR	011-SEC DE ESTADO DA EDUC/ LANDRI SALES	Inativo
053498-6	JEREMIAS MANOEL LIMA	011-SEC DE ESTADO DA EDUC/ PIRIPIRI	Inativo
053689-0	JESUINA MARIA DA CONCEICAO SOUZA	011-SEC DE ESTADO DA EDUC/ VALENCA DO PIAUI	Inativo
053244-4	JOANA DARC DOS SANTOS	097-IAPEP - INATIVOS PARNAIBA	Inativo
010977-X	JOAO AYRES FILHO	011-SEC DE ESTADO DA EDUC/ PARNAIBA	Inativo
057212-8	JOAO BATISTA DO NASCIMENTO	097-IAPEP - INATIVOS PORTO	Inativo
038254-0	JOAO BATISTA VAZ	011-SEC DE ESTADO DA EDUC/ CAMPO MAIOR	Inativo
049375-9	JOAO DA COSTA BARROS	011-SEC DE ESTADO DA EDUC/ PIRIPIRI	Inativo
077481-2	JOAO EVANGELISTA DE OLIVEIRA	011-SEC DE ESTADO DA EDUC/ PIRIPIRI	Inativo
073511-6	JOAO EVANGELISTA E SILVA	011-SEC DE ESTADO DA EDUC/ PIRIPIRI	Inativo

036612-9	JOAO NORBERTO E SILVA	097-IAPEP - INATIVOS	PEDRO II	Inativo
041176-X	JOAO PEREIRA DA SILVA	097-IAPEP - INATIVOS	OEIRAS	Inativo
043804-9	JOAO PEREIRA DA SILVA	097-IAPEP - INATIVOS	FLORIANO	Inativo
042632-6	JOAQUIM ANTONIO DE ALENCAR	097-IAPEP - INATIVOS	PIO IX	Inativo
039378-9	JOAQUIM LUIS DA SILVA	097-IAPEP - INATIVOS	DOMINGOS MOURAO	Inativo
011556-8	JOSE ADAUTO SILVA	097-IAPEP - INATIVOS	PICOS	Inativo
085876-5	JOSE ANDERSON DE SOUSA ALENCAR	097-IAPEP - INATIVOS	ANGICAL DO PIAUI	Inativo
042309-2	JOSE AUGUSTO DE SOUSA	097-IAPEP - INATIVOS	PICOS	Inativo
041885-4	JOSE CICERO GOMES	097-IAPEP - INATIVOS	PICOS	Inativo
011472-3	JOSE CORDEIRO DA SILVA	097-IAPEP - INATIVOS	PIRIPIRI	Inativo
051483-7	JOSE DA COSTA ARAUJO	011-SEC DE ESTADO DA EDUC/	PIRIPIRI	Inativo
037726-X	JOSE DIAS CALACA	097-IAPEP - INATIVOS	BARRAS	Inativo
042872-8	JOSEFA AMELIA DOS REIS NASCIMENTO	097-IAPEP - INATIVOS	SIMOES	Inativo
038078-4	JOSEFA DE ABREU COELHO	097-IAPEP - INATIVOS	UNIAO	Inativo
073073-4	JOSEFA DE CARVALHO FEITOSA	011-SEC DE ESTADO DA EDUC/	PICOS	Inativo
032484-1	JOSEFA MARIA DA ANUNCIACAO	011-SEC DE ESTADO DA EDUC/	OEIRAS	Inativo
040732-1	JOSEFA RIBEIRO DA SILVA SOARES	097-IAPEP - INATIVOS	ANGICAL DO PIAUI	Inativo
033730-7	JOSEFA SOUSA REGO	097-IAPEP - INATIVOS	OEIRAS	Inativo
045259-9	JOSE FERREIRA DE SOUSA	097-IAPEP - INATIVOS	CURIMATA	Inativo
051797-6	JOSE IZIDORO DA SILVA	011-SEC DE ESTADO DA EDUC/	FRANCISCO SANTOS	Inativo
007843-3	JOSE MEDEIROS DA SILVA	097-IAPEP - INATIVOS	ALTOS	Inativo
058253-X	JOSE OLIMPIO DA SILVA	011-SEC DE ESTADO DA EDUC/	PARNAIBA	Inativo
051240-X	JOSE OTAVIANO LOPES	011-SEC DE ESTADO DA EDUC/	PARNAIBA	Inativo
044586-0	JOSE PEREIRA DE ARAUJO	097-IAPEP - INATIVOS	GUADALUPE	Inativo
042538-9	JOSE POLICARPO FILHO	097-IAPEP - INATIVOS	PICOS	Inativo
023078-2	JOSE RAIMUNDO DE SOUZA	097-IAPEP - INATIVOS	PIRACURUCA	Inativo
013774-0	JOSE RIBAMAR DA SILVA	097-IAPEP - INATIVOS	FLORIANO	Inativo
057799-5	JOSE ROBERTO DA COSTA	011-SEC DE ESTADO DA EDUC/	PICOS	Inativo
061401-7	JOSE SOARES CAMPOS	011-SEC DE ESTADO DA EDUC/	UNIAO	Inativo
040990-1	JOSE TAVARES ALVES DE OLIVEIRA	097-IAPEP - INATIVOS	AGUA BRANCA	Inativo
039038-X	JOSINA VERAS RAMOS	011-SEC DE ESTADO DA EDUC/	PARNAIBA	Inativo
034820-1	JUDITH DE CARVALHO CAVALCANTE	011-SEC DE ESTADO DA EDUC/	FLORIANO	Inativo
052470-X	JULIA MARIA LOPES	011-SEC DE ESTADO DA EDUC/	FLORIANO	Inativo
048587-0	JULICA MENDES DE ALBUQUERQUE	011-SEC DE ESTADO DA EDUC/	OEIRAS	Inativo
050380-X	JULIETA LOPES DE SOUSA	011-SEC DE ESTADO DA EDUC/	VARZEA GRANDE	Inativo
017929-9	LEONICE MARTINS DE OLIVEIRA	097-IAPEP - INATIVOS	COIVARAS	Inativo
058099-6	LEONILIA PEREIRA NUNES DOS SANTOS	011-SEC DE ESTADO DA EDUC/	OEIRAS	Inativo
049188-8	LEONILIA VILARINHO CAVALCANTE	011-SEC DE ESTADO DA EDUC/	REDENCAO DO GURGUEIA	Inativo
072803-9	LINA RODRIGUES DE MELO	011-SEC DE ESTADO DA EDUC/	PIRIPIRI	Inativo
055766-8	LINDALVA MARIA DANTAS RAMOS	011-SEC DE ESTADO DA EDUC/	VALENCA DO PIAUI	Inativo
055970-9	LINDAURA FERREIRA DA SILVA	011-SEC DE ESTADO DA EDUC/	CANTO DO BURITI	Inativo
064231-2	LIVIA PORTO DILL GOMES	011-SEC DE ESTADO DA EDUC/	PARNAIBA	Inativo
042061-1	LOURENCO FIRMINO DO NASCIMENTO	097-IAPEP - INATIVOS	PICOS	Inativo
057199-7	LUCIA CURY DA COSTA	011-SEC DE ESTADO DA EDUC/	PARNAIBA	Inativo
034694-2	LUCINDA BRITO SILVA	011-SEC DE ESTADO DA EDUC/	COCAL	Inativo
040155-2	LUCINETE BARBOSA LEAL	097-IAPEP - INATIVOS	INHUMA	Inativo
012277-7	LUIS JOSE RODRIGUES	097-IAPEP - INATIVOS	CRISTINO CASTRO	Inativo
032451-5	LUIZA LIMA DE AGUIAR	011-SEC DE ESTADO DA EDUC/	SAO RAIMUNDO NONATO	Inativo
054649-6	LUIZA RODRIGUES DE CARVALHO	011-SEC DE ESTADO DA EDUC/	SOCORRO DO PIAUI	Inativo
009702-X	LUIZ BANDEIRA DE ANDRADE	097-IAPEP - INATIVOS	CAMPO MAIOR	Inativo
031659-8	LUIZ BEZERRA PRIMO	097-IAPEP - INATIVOS	FLORIANO	Inativo
037941-7	LUIZ CARVALHO BENEVIDES	097-IAPEP - INATIVOS	BARRAS	Inativo
047669-2	LUIZ FERREIRA GONCALVES	011-SEC DE ESTADO DA EDUC/	PARNAIBA	Inativo
052205-8	LUIZ MIGUEL DOS SANTOS	011-SEC DE ESTADO DA EDUC/	SAO JOAO DO PIAUI	Inativo
025801-6	LUIZ VITERBINO	097-IAPEP - INATIVOS	VALENCA DO PIAUI	Inativo
048941-7	LUZIA MARIA TARGINO DA SILVA	011-SEC DE ESTADO DA EDUC/	PARNAIBA	Inativo
038236-1	MANOEL ANTONIO DE OLIVEIRA	097-IAPEP - INATIVOS	PORTO	Inativo
054520-1	MANOEL ARAGAO NETO	011-SEC DE ESTADO DA EDUC/	ESPERANTINA	Inativo
060828-9	MANOEL BORGES DA SILVA	011-SEC DE ESTADO DA EDUC/	PALMEIRAIS	Inativo
041375-5	MANOEL FERREIRA CARVALHO	097-IAPEP - INATIVOS	OEIRAS	Inativo
102705-X	MANOEL PAULO GOMES	011-SEC DE ESTADO DA EDUC/	SAO JOSE DO PEIXE	Inativo
092424-5	MANOEL PEREIRA DA SILVA	011-SEC DE ESTADO DA EDUC/	SAO JULIAO	Inativo
010610-X	MANOEL PEREIRA MOTA	097-IAPEP - INATIVOS	CRISTINO CASTRO	Inativo
012785-0	MANOEL PIMENTEL DOS SANTOS FILHO	097-IAPEP - INATIVOS	PICOS	Inativo
048998-X	MANOEL REDIER MENDES	011-SEC DE ESTADO DA EDUC/	PARNAIBA	Inativo
021322-5	MARCIA VERA GUNYIS PARANAGUA	097-IAPEP - INATIVOS	FORTALEZA	Inativo
034543-1	MARGARIDA MARIA DA SILVA	011-SEC DE ESTADO DA EDUC/	ESPERANTINA	Inativo
069157-7	MARGARIDA SILVA VIEIRA	011-SEC DE ESTADO DA EDUC/	NOSSA SENHORA DOS REMEDIOS	Inativo
081019-3	MARIA ADELAIDE CAVALCANTE DE CASTRO	097-IAPEP - INATIVOS	PARNAIBA	Inativo
062727-5	MARIA ALICE DA SILVA SOUSA	011-SEC DE ESTADO DA EDUC/	RIO DE JANEIRO	Inativo
039868-3	MARIA ALICE DE CARVALHO BRITO	097-IAPEP - INATIVOS	CAMPO MAIOR	Inativo
039599-4	MARIA ALICE DE SOUSA	097-IAPEP - INATIVOS	PIRIPIRI	Inativo
035624-7	MARIA ALICE LIMA SERTAO	011-SEC DE ESTADO DA EDUC/	LUZILANDIA	Inativo
051623-6	MARIA ALICE RODRIGUES SILVA	011-SEC DE ESTADO DA EDUC/	PIRACURUCA	Inativo



045022-7	MARIA ALVES BEZERRA	097-IAPEP - INATIVOS	BOM JESUS	Inativo
060540-9	MARIA ALVES DE JESUS	011-SEC DE ESTADO DA EDUC/	SAO PEDRO DO PIAUI	Inativo
054038-2	MARIA ALVES PEREIRA	011-SEC DE ESTADO DA EDUC/	PEDRO II	Inativo
056429-0	MARIA ANGELICA DOS SANTOS	011-SEC DE ESTADO DA EDUC/	FLORIANO	Inativo
053991-X	MARIA ANTONIA CARVALHO SOUSA	011-SEC DE ESTADO DA EDUC/	ESPERANTINA	Inativo
033412-0	MARIA ARAUJO DA SILVA	011-SEC DE ESTADO DA EDUC/	SIMPLICIO MENDES	Inativo
081982-4	MARIA AURIDEIA DO VALE PEREIRA	011-SEC DE ESTADO DA EDUC/	JOAQUIM PIRES	Inativo
076128-1	MARIA AURORA BARREIRA SOARES	011-SEC DE ESTADO DA EDUC/	BARREIRAS DO PIAUI	Inativo
048625-6	MARIA AUXILIADORA COSTA DOS SANTOS	011-SEC DE ESTADO DA EDUC/	PARNAIBA	Inativo
055281-0	MARIA AUXILIADORA DA SILVA	011-SEC DE ESTADO DA EDUC/	ELESBAO VELOSO	Inativo
051937-5	MARIA BATISTA ARRAIS	011-SEC DE ESTADO DA EDUC/	PAULISTANA	Inativo
075146-4	MARIA BERNALDETE MOURA DOS SANTOS	011-SEC DE ESTADO DA EDUC/	BARRO DURO	Inativo
054040-4	MARIA BRAZ DE OLIVEIRA	011-SEC DE ESTADO DA EDUC/	PEDRO II	Inativo
049750-9	MARIA CANDIDA MEDEIROS SOUSA	011-SEC DE ESTADO DA EDUC/	ARAGUARI	Inativo
059764-3	MARIA CARMELIA SOMBRA	011-SEC DE ESTADO DA EDUC/	UNIAO	Inativo
052595-2	MARIA CARMELITA GOMES MONTEIRO	011-SEC DE ESTADO DA EDUC/	ELESBAO VELOSO	Inativo
033351-4	MARIA CASIMIRA DE SOUSA	011-SEC DE ESTADO DA EDUC/	PICOS	Inativo
047983-7	MARIA CECILIA ALVES DA SILVA	011-SEC DE ESTADO DA EDUC/	PARNAIBA	Inativo
032293-8	MARIA CELIA SILVA DE ARAUJO	011-SEC DE ESTADO DA EDUC/	NATAL	Inativo
058392-8	MARIA CONCEICAO DE SOUSA	011-SEC DE ESTADO DA EDUC/	GUADALUPE	Inativo
051520-5	MARIA CRISAN LEA BARROS	011-SEC DE ESTADO DA EDUC/	BOCANA	Inativo
047699-4	MARIA DA CONCEICAO ALVES MENDES	011-SEC DE ESTADO DA EDUC/	MORRO CABECA DO TEMPO	Inativo
051110-2	MARIA DA CONCEICAO ARAGAO SILVEIRA	011-SEC DE ESTADO DA EDUC/	ESPERANTINA	Inativo
051356-3	MARIA DA CONCEICAO CARVALHO	011-SEC DE ESTADO DA EDUC/	PIRACURUCA	Inativo
038914-5	MARIA DA CONCEICAO CARVALHO SOUSA VASCONCELOS	097-IAPEP - INATIVOS	PARNAIBA	Inativo
016715-X	MARIA DA CONCEICAO FREIRE DE ALMEIDA FONTES	097-IAPEP - INATIVOS	FORTALEZA	Inativo
049760-6	MARIA DA CONCEICAO MORAIS DE OLIVEIRA	011-SEC DE ESTADO DA EDUC/	FORTALEZA	Inativo
033300-0	MARIA DA CONCEICAO NASCIMENTO FERREIRA	011-SEC DE ESTADO DA EDUC/	AMARANTE	Inativo
038888-2	MARIA DA CONCEICAO OLIVEIRA DE CARVALHO	097-IAPEP - INATIVOS	PARNAIBA	Inativo
050010-X	MARIA DA CONCEICAO PIRES DE CARVALHO FORTES CASTEL	011-SEC DE ESTADO DA EDUC/	BARRAS	Inativo
076958-4	MARIA DA CONCEICAO SOARES DO NASCIMENTO	011-SEC DE ESTADO DA EDUC/	PIRACURUCA	Inativo
048560-8	MARIA DA CRUZ BARROS	011-SEC DE ESTADO DA EDUC/	PARNAIBA	Inativo
042272-0	MARIA DA GRACA FERREIRA ALVES	097-IAPEP - INATIVOS	PICOS	Inativo
050185-9	MARIA DALVA DE MELO PEREIRA	011-SEC DE ESTADO DA EDUC/	BARRAS	Inativo
033229-1	MARIA DA NATIVIDADE REIS	011-SEC DE ESTADO DA EDUC/	OSASCO	Inativo
074721-1	MARIA DA PAIXAO DA SILVA TELES	011-SEC DE ESTADO DA EDUC/	MIGUEL ALVES	Inativo
057987-4	MARIA DA PAZ ODORICO DA CRUZ	011-SEC DE ESTADO DA EDUC/	UNIAO	Inativo
050300-2	MARIA DARCI DE OLIVEIRA LEMOS	011-SEC DE ESTADO DA EDUC/	ALTOS	Inativo
001522-9	MARIA DA ROCHA E SILVA	097-IAPEP - INATIVOS	TABOATAO DA SERRA	Inativo
050137-9	MARIA DAS DORES FURTADO MARQUES	011-SEC DE ESTADO DA EDUC/	BARRAS	Inativo
039056-9	MARIA DAS GRACAS ALVES GOMES	011-SEC DE ESTADO DA EDUC/	PARNAIBA	Inativo
039577-3	MARIA DAS GRACAS CERQUEIRA OLIVEIRA	097-IAPEP - INATIVOS	PIRIPIRI	Inativo
051140-4	MARIA DAS GRACAS DA SILVA	011-SEC DE ESTADO DA EDUC/	CAMPO MAIOR	Inativo
039715-6	MARIA DAS GRACAS FERREIRA LEMOS	097-IAPEP - INATIVOS	CAPITAO DE CAMPOS	Inativo
048485-7	MARIA DAS GRACAS NASCIMENTO SANTOS	011-SEC DE ESTADO DA EDUC/	PARNAIBA	Inativo
047839-3	MARIA DAS GRACAS RAMOS COSTA	011-SEC DE ESTADO DA EDUC/	LUZILANDIA	Inativo
037774-X	MARIA DAS GRACAS REGO FURTADO	097-IAPEP - INATIVOS	BARRAS	Inativo
075263-X	MARIA DAS GRACAS SILVA DE ARAUJO	011-SEC DE ESTADO DA EDUC/	PARNAIBA	Inativo
055778-1	MARIA DA SILVA ANJOS PIMENTEL	011-SEC DE ESTADO DA EDUC/	PIMENTEIRAS	Inativo
074757-2	MARIA DA SILVA PEREIRA	011-SEC DE ESTADO DA EDUC/	BARREIRAS DO PIAUI	Inativo
040206-X	MARIA DA SILVA PIMENTEL	097-IAPEP - INATIVOS	PIMENTEIRAS	Inativo
056499-X	MARIA DAS MERCES CASTRO SANTOS	011-SEC DE ESTADO DA EDUC/	SAO RAIMUNDO NONATO	Inativo
052947-8	MARIA DAS MERCES SILVINA DE SOUSA	011-SEC DE ESTADO DA EDUC/	PICOS	Inativo
055524-0	MARIA DE BARROS E SILVA	011-SEC DE ESTADO DA EDUC/	URUCUI	Inativo
052285-6	MARIA DE DEUS LIMA ALVES	011-SEC DE ESTADO DA EDUC/	MATIAS OLIMPIO	Inativo
051137-4	MARIA DE DEUS SOARES RIBEIRO	011-SEC DE ESTADO DA EDUC/	CAMPO MAIOR	Inativo
073454-3	MARIA DE FATIMA BARBOSA	011-SEC DE ESTADO DA EDUC/	SIMPLICIO MENDES	Inativo
047843-1	MARIA DE FATIMA MARGLHAES ALVES	011-SEC DE ESTADO DA EDUC/	ESPERANTINA	Inativo
073391-1	MARIA DE FATIMA NASCIMENTO VIEIRA	011-SEC DE ESTADO DA EDUC/	PORTO	Inativo
063160-4	MARIA DE FATIMA SOUSA RODRIGUES	011-SEC DE ESTADO DA EDUC/	BARRAS	Inativo
047599-8	MARIA DE JESUS BRAGA DE SOUSA	011-SEC DE ESTADO DA EDUC/	LUZILANDIA	Inativo
048905-X	MARIA DE JESUS DA SILVA	011-SEC DE ESTADO DA EDUC/	PARNAIBA	Inativo
033110-4	MARIA DE JESUS OLIVEIRA SILVA	011-SEC DE ESTADO DA EDUC/	UNIAO	Inativo
057209-8	MARIA DE JESUS SILVA DE SOUZA	011-SEC DE ESTADO DA EDUC/	PARNAIBA	Inativo
073587-6	MARIA DE JESUS SILVA SANTOS	011-SEC DE ESTADO DA EDUC/	MONTE ALEGRE DO PIAUI	Inativo
051241-9	MARIA DE JESUS SILVA SOUZA	011-SEC DE ESTADO DA EDUC/	PARNAIBA	Inativo
055563-X	MARIA DE JESUS SOUSA LUZ	011-SEC DE ESTADO DA EDUC/	URUCUI	Inativo
077140-6	MARIA DE JESUS TEIXEIRA	011-SEC DE ESTADO DA EDUC/	AGUA BRANCA	Inativo
032316-X	MARIA DE LOURDES ANDRADE	097-IAPEP - INATIVOS	BARRAS	Inativo
077489-8	MARIA DE LOURDES DE BRITO MELO NASCIMENTO	011-SEC DE ESTADO DA EDUC/	PIRIPIRI	Inativo
034377-3	MARIA DE LOURDES DE CARVALHO SILVA	011-SEC DE ESTADO DA EDUC/	CORRENTE	Inativo
034611-0	MARIA DE LOURDES MENDES DE CARVALHO SILVA	011-SEC DE ESTADO DA EDUC/	CORRENTE	Inativo
050182-4	MARIA DE LOURDES PEREIRA	011-SEC DE ESTADO DA EDUC/	BARRAS	Inativo
055416-2	MARIA DE LOURDES QUEIROZ MOURA FE	011-SEC DE ESTADO DA EDUC/	SIMPLICIO MENDES	Inativo

048365-6	MARIA DE LOURDES RODRIGUES	011-SEC DE ESTADO DA EDUC/ PARNAIBA	Inativo
033603-3	MARIA DE LOURDES SA	097-IAPEP - INATIVOS FLORIANO	Inativo
054819-7	MARIA DE LURDES CASSIMIRO DOS SANTOS	011-SEC DE ESTADO DA EDUC/ FLORIANO	Inativo
049537-9	MARIA DELURDES CAVALCANTE MASCARENHAS	011-SEC DE ESTADO DA EDUC/ CORRENTE	Inativo
049021-X	MARIA DE NAZARE MARQUES CASTELO BRANCO	011-SEC DE ESTADO DA EDUC/ PARNAIBA	Inativo
062947-2	MARIA DEROTIDES GUEDES	011-SEC DE ESTADO DA EDUC/ REGENERACAO	Inativo
068278-X	MARIA DE SOUSA BARBOSA	011-SEC DE ESTADO DA EDUC/ AMARANTE	Inativo
040147-1	MARIA DE SOUSA MOURA SANTOS	097-IAPEP - INATIVOS INHUMA	Inativo
135889-8	MARIA DE SOUSA NOGUEIRA GONCALVES	011-SEC DE ESTADO DA EDUC/ FLORIANO	Inativo
050514-5	MARIA DIVINA PARAGUASSU NOGUEIRA	011-SEC DE ESTADO DA EDUC/ CORRENTE	Inativo
016368-6	MARIA DIVINO MIRANDA SANTOS	097-IAPEP - INATIVOS BOM JESUS	Inativo
053968-6	MARIA DO AMPARO DE SOUSA COSTA	011-SEC DE ESTADO DA EDUC/ PICOS	Inativo
039211-1	MARIA DO AMPARO ELOI DE SOUSA LOPES	097-IAPEP - INATIVOS LUIS CORREIA	Inativo
048320-6	MARIA DO CARMO DA COSTA	011-SEC DE ESTADO DA EDUC/ PARNAIBA	Inativo
069151-8	MARIA DO CARMO DE MORAES FONTENELE	011-SEC DE ESTADO DA EDUC/ PARNAIBA	Inativo
218927-5	MARIA DO CARMO GAZE DE FRANCA	011-SEC DE ESTADO DA EDUC/ FLORIANO	Inativo
035234-9	MARIA DO CARMO REBELO	011-SEC DE ESTADO DA EDUC/ MIGUEL ALVES	Inativo
072760-1	MARIA DO CARMO VIEIRA DA SILVA	011-SEC DE ESTADO DA EDUC/ BARRO DURO	Inativo
062567-1	MARIA DO LIVRAMENTO ANDRADE MASCARENHA	011-SEC DE ESTADO DA EDUC/ UNIAO	Inativo
060199-3	MARIA DO O E SILVA LOPES	011-SEC DE ESTADO DA EDUC/ AMARANTE	Inativo
038850-5	MARIA DO PERPETUO SOCORRO DOS SANTOS NASCIMENTO	097-IAPEP - INATIVOS PARNAIBA	Inativo
058383-9	MARIA DO PERPETUO SOCORRO MARTINS BARROS	011-SEC DE ESTADO DA EDUC/ URUCUI	Inativo
049505-X	MARIA DO PERPETUO SOCORRO REIS DE OLIVEIRA	011-SEC DE ESTADO DA EDUC/ CORRENTE	Inativo
047785-X	MARIA DO ROSARIO BRITO FORTES	011-SEC DE ESTADO DA EDUC/ PIRACURUCA	Inativo
073047-5	MARIA DO ROSARIO DA SILVA	011-SEC DE ESTADO DA EDUC/ PICOS	Inativo
069133-0	MARIA DOS AFLITOS SILVA	011-SEC DE ESTADO DA EDUC/ MATIAS OLIMPIO	Inativo
053525-7	MARIA DOS ANJOS FERREIRA	011-SEC DE ESTADO DA EDUC/ FLORES DO PIAUI	Inativo
050970-1	MARIA DOS ANJOS GOMES DE ALMEIDA	011-SEC DE ESTADO DA EDUC/ ALTOS	Inativo
033288-7	MARIA DOS MILAGRES PEREIRA	011-SEC DE ESTADO DA EDUC/ PORTO	Inativo
033643-2	MARIA DO SOCORRO ARAUJO SILVA	097-IAPEP - INATIVOS FLORIANO	Inativo
035597-6	MARIA DO SOCORRO BRITO DE ARAUJO CABRAL	011-SEC DE ESTADO DA EDUC/ CANTO DO BURITI	Inativo
051077-7	MARIA DO SOCORRO CARDOSO	011-SEC DE ESTADO DA EDUC/ SAO JOAO DO ARRAIAL	Inativo
050206-5	MARIA DO SOCORRO DIMAS ARAUJO	011-SEC DE ESTADO DA EDUC/ BARRAS	Inativo
102636-4	MARIA DO SOCORRO LIMA DUTRA	011-SEC DE ESTADO DA EDUC/ PARNAIBA	Inativo
052848-0	MARIA DO SOCORRO MARTINS SANTOS	011-SEC DE ESTADO DA EDUC/ IPIRANGA DO PIAUI	Inativo
075212-6	MARIA DO SOCORRO MOURA EVANGELISTA	011-SEC DE ESTADO DA EDUC/ PICOS	Inativo
052767-0	MARIA DO SOCORRO MOURA LUZ	011-SEC DE ESTADO DA EDUC/ PICOS	Inativo
054205-9	MARIA DO SOCORRO SALES DE SOUZA MARTINS	011-SEC DE ESTADO DA EDUC/ PIRIPIRI	Inativo
072571-4	MARIA DO SOCORRO SILVA SANTOS	011-SEC DE ESTADO DA EDUC/ LUZILANDIA	Inativo
048329-0	MARIA DO SOCORRO SOUSA SILVA	011-SEC DE ESTADO DA EDUC/ PARNAIBA	Inativo
075136-7	MARIA DO SOCORRO TORRES SILVA	011-SEC DE ESTADO DA EDUC/ PARNAIBA	Inativo
159569-5	MARIA DOS REMEDIOS ALVES SILVA	097-IAPEP - INATIVOS PIRIPIRI	Inativo
054268-7	MARIA DOS REMEDIOS DE CASTRO MENDES PERES	011-SEC DE ESTADO DA EDUC/ PIRIPIRI	Inativo
159627-6	MARIA DOS REMEDIOS SILVA	097-IAPEP - INATIVOS PIRIPIRI	Inativo
058325-1	MARIA EDNA PEREIRA DA SILVA	011-SEC DE ESTADO DA EDUC/ MONTE ALEGRE DO PIAUI	Inativo
075195-2	MARIA EUNICE ESTEVES DA ROCHA	011-SEC DE ESTADO DA EDUC/ ALTO LONGA	Inativo
051722-4	MARIA EVANILDES C DE AZEVEDO	011-SEC DE ESTADO DA EDUC/ PARNAIBA	Inativo
054528-7	MARIA EXPEDITA CAMPOS	011-SEC DE ESTADO DA EDUC/ PICOS	Inativo
063676-2	MARIA FATIMA DE SA OLIVEIRA	011-SEC DE ESTADO DA EDUC/ PICOS	Inativo
091009-X	MARIA FELICIDADE DE SOUSA	011-SEC DE ESTADO DA EDUC/ SIMPLICIO MENDES	Inativo
050495-5	MARIA FERREIRA ABADE	011-SEC DE ESTADO DA EDUC/ BOM JESUS	Inativo
035486-4	MARIA FLORY DA SILVA COSTA	011-SEC DE ESTADO DA EDUC/ FLORIANO	Inativo
038414-3	MARIA FRANCISCA DE SALES COSTA	097-IAPEP - INATIVOS JOAQUIM PIRES	Inativo
056488-5	MARIA GONCALVES MIRANDA PARENTE	011-SEC DE ESTADO DA EDUC/ SAO RAIMUNDO NONATO	Inativo
051392-0	MARIA GUIMARAES GOUVEIA	011-SEC DE ESTADO DA EDUC/ PARNAIBA	Inativo
039053-4	MARIA HELENA TELES DE ARAUJO	011-SEC DE ESTADO DA EDUC/ PARNAIBA	Inativo
056247-5	MARIA HELENILDA VALENTE CHAVES	011-SEC DE ESTADO DA EDUC/ CANTO DO BURITI	Inativo
052476-0	MARIA ILZA DUARTE ALBUQUERQUE	011-SEC DE ESTADO DA EDUC/ CANAVIEIRA	Inativo
057392-2	MARIA IMEUDA GONCALVES DE SOUSA OLIVEIRA	011-SEC DE ESTADO DA EDUC/ PICOS	Inativo
033367-X	MARIA INES DE CASTRO RODRIGUES	011-SEC DE ESTADO DA EDUC/ PARNAIBA	Inativo
051537-0	MARIA IRACI ALVES VIEIRA	011-SEC DE ESTADO DA EDUC/ PIRIPIRI	Inativo
041747-5	MARIA IVANI DE DEUS URTIGA	097-IAPEP - INATIVOS PICOS	Inativo
023324-2	MARIA IVONETE SANTOS DE ARAUJO	097-IAPEP - INATIVOS PARNAIBA	Inativo
049588-3	MARIA IVONETE SOUSA PINTO E SILVA	011-SEC DE ESTADO DA EDUC/ CAMPO MAIOR	Inativo
035540-2	MARIA JOSE BRAGA DE SALES	011-SEC DE ESTADO DA EDUC/ JOAQUIM PIRES	Inativo
051264-8	MARIA JOSE DA MOTA AIRES	011-SEC DE ESTADO DA EDUC/ PARNAIBA	Inativo
056585-7	MARIA JOSE DE SANTANA CASTRO	011-SEC DE ESTADO DA EDUC/ SAO LOURENCO DO PIAUI	Inativo
056590-3	MARIA JOSE NERES DA SILVA	011-SEC DE ESTADO DA EDUC/ DIRCEU ARCOVERDE	Inativo
039055-X	MARIA JOSE OLIVEIRA SILVA QUEIROZ	011-SEC DE ESTADO DA EDUC/ PARNAIBA	Inativo
049168-3	MARIA JOSE PEREIRA DE BRITO	011-SEC DE ESTADO DA EDUC/ COCAL	Inativo
050254-5	MARIA JOSE PIRES DE CARVALHO FORTES CASTELO BRANCO	011-SEC DE ESTADO DA EDUC/ BARRAS	Inativo
034581-4	MARIA JOSE SILVA VERAS	011-SEC DE ESTADO DA EDUC/ VALENCA DO PIAUI	Inativo
055646-7	MARIA JUDITE BASTOS DA SILVA	011-SEC DE ESTADO DA EDUC/ LUZILANDIA	Inativo
058047-3	MARIA JUDITE DE CAVALHO	011-SEC DE ESTADO DA EDUC/ TANQUES DO PIAUI	Inativo

Diário Oficial

52



Teresina(PI) - Quinta-feira, 10 de dezembro de 2015 • Nº 232

038608-1	MARIA JULIA MENDES BEZERRA	097-IAPEP - INATIVOS	PARNAIBA	Inativo
063159-X	MARIA LEDA DO CARMO BATISTA	011-SEC DE ESTADO DA EDUC/	PORTO	Inativo
054722-X	MARIA LENIR VIEIRA DE SA CRUZ	011-SEC DE ESTADO DA EDUC/	FLORIANO	Inativo
068733-2	MARIA LIZ AZEVEDO	011-SEC DE ESTADO DA EDUC/	MIGUEL ALVES	Inativo
032919-3	MARIA LOPES CASTELO BRANCO	011-SEC DE ESTADO DA EDUC/	ITABUNA	Inativo
073277-0	MARIA LUCIA DE FATIMA OLIVEIRA	011-SEC DE ESTADO DA EDUC/	GILBUES	Inativo
048169-6	MARIA LUCIA GOMES	011-SEC DE ESTADO DA EDUC/	PARNAIBA	Inativo
047710-9	MARIA LUCIA SOARES VAZ	011-SEC DE ESTADO DA EDUC/	LUIS CORREIA	Inativo
080525-4	MARIA LUIZA ALMEIDA	011-SEC DE ESTADO DA EDUC/	FLORIANO	Inativo
075010-7	MARIA LUZINETE DE MOURA LEAL	011-SEC DE ESTADO DA EDUC/	ITAINOPOLIS	Inativo
076889-8	MARIA MADALENA DE CARVALHO	011-SEC DE ESTADO DA EDUC/	BOM JESUS	Inativo
033277-1	MARIA MADALENA FERREIRA DE SOUZA	011-SEC DE ESTADO DA EDUC/	PARNAIBA	Inativo
072529-3	MARIANA DE ALBUQUERQUE MENDES	011-SEC DE ESTADO DA EDUC/	PIRIPIRI	Inativo
040257-5	MARIA NATIVIDADE DE SOUSA	097-IAPEP - INATIVOS	SAO MIGUEL DO TAPUIO	Inativo
037767-8	MARIA NECI SILVA PACHECO	097-IAPEP - INATIVOS	BARRAS	Inativo
053032-8	MARIA NEIDE DE MOURA OLIVEIRA	011-SEC DE ESTADO DA EDUC/	PICOS	Inativo
052022-5	MARIA NILCA DE SOUSA OLIVEIRA	011-SEC DE ESTADO DA EDUC/	JAICOS	Inativo
056417-6	MARIA NILDES SA ANDRADE	011-SEC DE ESTADO DA EDUC/	FLORIANO	Inativo
011924-5	MARIANO DA SILVA	097-IAPEP - INATIVOS	COLONIA DO GURGUEIA	Inativo
038921-8	MARIA ODETE BRAGA DA CRUZ	097-IAPEP - INATIVOS	PARNAIBA	Inativo
053621-X	MARIA OLITA BARROS DE MIRANDA	011-SEC DE ESTADO DA EDUC/	RIO GRANDE DO PIAUI	Inativo
024667-X	MARIA ONEIDE COSTA	097-IAPEP - INATIVOS	MATIAS OLIMPIO	Inativo
090552-6	MARIA ONEIDE FIALHO ROCHA	011-SEC DE ESTADO DA EDUC/	PICOS	Inativo
075222-3	MARIA PEREIRA DA CONCEICAO	011-SEC DE ESTADO DA EDUC/	PICOS	Inativo
054151-6	MARIA PEREIRA MARQUES MORAIS	011-SEC DE ESTADO DA EDUC/	PIRIPIRI	Inativo
041432-8	MARIA REIS FREITAS	011-SEC DE ESTADO DA EDUC/	OEIRAS	Inativo
050014-3	MARIA RESSU SOUSA PAZ	011-SEC DE ESTADO DA EDUC/	BARRAS	Inativo
057718-9	MARIA RITA DE ALMEIDA BARROS	011-SEC DE ESTADO DA EDUC/	ALTOS	Inativo
063017-9	MARIA RODRIGUES DA SILVA SANTOS	011-SEC DE ESTADO DA EDUC/	REGENERACAO	Inativo
074582-X	MARIA ROSIMAR DA SILVA OLIVEIRA	011-SEC DE ESTADO DA EDUC/	PEDRO II	Inativo
033462-6	MARIA SENHORINHA MOURAO	011-SEC DE ESTADO DA EDUC/	SAO PAULO	Inativo
038036-9	MARIA SOARES DA ROCHA CUNHA	097-IAPEP - INATIVOS	UNIAO	Inativo
053041-7	MARIA SOARES DA SILVA	011-SEC DE ESTADO DA EDUC/	GUADALUPE	Inativo
058003-1	MARIA SONIA TELES DOS SANTOS	011-SEC DE ESTADO DA EDUC/	SAO FRANCISCO DO PIAUI	Inativo
032615-1	MARIA TUPAN DE SOUSA	011-SEC DE ESTADO DA EDUC/	SAO LUIS	Inativo
075324-6	MARIA VENOS DE ALMEIDA	011-SEC DE ESTADO DA EDUC/	SANTO ANTONIO DE LISBOA	Inativo
063137-0	MARIA ZILDA DA SILVA	011-SEC DE ESTADO DA EDUC/	PIRIPIRI	Inativo
067708-6	MARIA ZULA AUGUSTO DE REZENDE	011-SEC DE ESTADO DA EDUC/	PIRIPIRI	Inativo
073396-2	MARIETA DO CARMO FERREIRA	011-SEC DE ESTADO DA EDUC/	PORTO	Inativo
057753-7	MARILEIDE MIRANDA OLIVEIRA	011-SEC DE ESTADO DA EDUC/	BOM JESUS	Inativo
052561-8	MARILHA FREITAS DE OLIVEIRA	011-SEC DE ESTADO DA EDUC/	GUADALUPE	Inativo
064085-9	MARILOURDES MACHADO LIMA	011-SEC DE ESTADO DA EDUC/	SAO LUIS	Inativo
043968-1	MARTINHO PEREIRA DA SILVA	097-IAPEP - INATIVOS	FLORIANO	Inativo
049084-9	MAURA ROCHA DOS SANTOS SOUZA	011-SEC DE ESTADO DA EDUC/	CURIMATA	Inativo
011315-8	MIGUEL ARCANJO DA CUNHA	097-IAPEP - INATIVOS	FLORIANO	Inativo
074533-2	MILCIADES MENDES	011-SEC DE ESTADO DA EDUC/	PEDRO II	Inativo
048421-X	MILITINA ALVES DE ARAUJO	011-SEC DE ESTADO DA EDUC/	PARNAIBA	Inativo
039663-0	MILTON RODRIGUES DE ARAUJO	097-IAPEP - INATIVOS	PIRIPIRI	Inativo
072125-5	MIRIAN FOLHA DE ARAUJO OLIVEIRA	011-SEC DE ESTADO DA EDUC/	CORRENTE	Inativo
054806-5	NASIAN DE ARAUJO MARTINS	011-SEC DE ESTADO DA EDUC/	FLORIANO	Inativo
056238-6	NEUSA ALVES DA SILVA	011-SEC DE ESTADO DA EDUC/	CANTO DO BURITI	Inativo
056059-6	NEZILA PEREIRA DE OLIVEIRA	011-SEC DE ESTADO DA EDUC/	SAO JOAO DO PIAUI	Inativo
051644-9	NILDA MARIA SOARES MOURAO	011-SEC DE ESTADO DA EDUC/	CAMPO MAIOR	Inativo
062739-9	NILSON BARRETO DE CARVALHO	011-SEC DE ESTADO DA EDUC/	AMARANTE	Inativo
034165-7	NILZA BRITO	011-SEC DE ESTADO DA EDUC/	COCAL	Inativo
042325-4	NOELIA SILVA	097-IAPEP - INATIVOS	PICOS	Inativo
051748-8	NOEME RODRIGUES LIMA	011-SEC DE ESTADO DA EDUC/	MONSENHOR HIPOLITO	Inativo
045084-7	NOEME SOARES BARBOSA	097-IAPEP - INATIVOS	BAIXA GRANDE DO RIBEIRO	Inativo
047704-4	NOEMIA ALVES RODRIGUES	011-SEC DE ESTADO DA EDUC/	LUIS CORREIA	Inativo
043549-0	NORMELIA OLIVEIRA BANDEIRA DA SILVA	097-IAPEP - INATIVOS	SAO RAIMUNDO NONATO	Inativo
058370-7	ODELITA PEREIRA DOS SANTOS	011-SEC DE ESTADO DA EDUC/	PARNAIBA	Inativo
044234-8	ODETE FERNANDES ASSUNCAO	097-IAPEP - INATIVOS	FLORIANO	Inativo
054755-7	OLGA FRANCISA PEREIRA	011-SEC DE ESTADO DA EDUC/	FLORIANO	Inativo
055925-3	OLINDA EVANGELISTA FRANCA	011-SEC DE ESTADO DA EDUC/	CARACOL	Inativo
055564-9	OLINDO DE SOUSA BORGES	011-SEC DE ESTADO DA EDUC/	URUCUI	Inativo
045380-3	OSAEAL ARAUJO JACOBINA	097-IAPEP - INATIVOS	CORRENTE	Inativo
034356-X	OSMERINDA PEREIRA DA CRUZ SILVA	011-SEC DE ESTADO DA EDUC/	CRATO	Inativo
053167-7	OSVALDO BORGES LEAL	011-SEC DE ESTADO DA EDUC/	FLORIANO	Inativo
032283-X	OTACILIA ROSA E SILVA CAMINHA	011-SEC DE ESTADO DA EDUC/	FLORIANO	Inativo
037837-2	PAULO RODRIGUES DA CRUZ	097-IAPEP - INATIVOS	BARRAS	Inativo
014460-6	PEDRO FELIPE DE CARVALHO	097-IAPEP - INATIVOS	PICOS	Inativo
044718-8	PEDRO ROCHA DOS SANTOS	097-IAPEP - INATIVOS	URUCUI	Inativo
049068-7	PERCILIA SOUZA DO NASCIMENTO	011-SEC DE ESTADO DA EDUC/	PARNAIBA	Inativo
033514-2	PETRONILIA COSTA	097-IAPEP - INATIVOS	FLORIANO	Inativo

035432-5	RAIMUNDA AUREA DE OLIVEIRA PIAUILINO MALAQUIAS	011-SEC DE ESTADO DA EDUC/ BOM JESUS	Inativo
034026-0	RAIMUNDA BONA ARAGAO	011-SEC DE ESTADO DA EDUC/ CAMPO MAIOR	Inativo
057196-2	RAIMUNDA DE CARVALHO FROTA	011-SEC DE ESTADO DA EDUC/ PARNAIBA	Inativo
038272-8	RAIMUNDA DO ESPIRITO SANTO SOARES LEITAO	097-IAPEP - INATIVOS PORTO	Inativo
032789-1	RAIMUNDA GOMES ARAUJO MELO	011-SEC DE ESTADO DA EDUC/ PARNAIBA	Inativo
048749-0	RAIMUNDA MACIONILA DE PAIVA	011-SEC DE ESTADO DA EDUC/ PICOS	Inativo
050899-3	RAIMUNDA MARIA DE OLIVEIRA DOURADO	011-SEC DE ESTADO DA EDUC/ CAPITAO DE CAMPOS	Inativo
053001-8	RAIMUNDA MARIA DE SOUSA	011-SEC DE ESTADO DA EDUC/ PICOS	Inativo
044290-9	RAIMUNDA MENDES ALVES	097-IAPEP - INATIVOS FLORIANO	Inativo
039633-8	RAIMUNDA NONATA DO VALE MACHADO	097-IAPEP - INATIVOS PIRIPIRI	Inativo
038105-5	RAIMUNDA NONATA FERREIRA DE JESUS	097-IAPEP - INATIVOS UNIAO	Inativo
034953-4	RAIMUNDA NONATA LEITE	011-SEC DE ESTADO DA EDUC/ SIMPLICIO MENDES	Inativo
047908-0	RAIMUNDA RODRIGUES PEREIRA	011-SEC DE ESTADO DA EDUC/ PARNAIBA	Inativo
015318-4	RAIMUNDO ALVES SILVA	097-IAPEP - INATIVOS BARRAS	Inativo
048333-8	RAIMUNDO CARVALHO DOS SANTOS	011-SEC DE ESTADO DA EDUC/ PARNAIBA	Inativo
033389-1	RAIMUNDO MOREIRA LIMA FILHO	011-SEC DE ESTADO DA EDUC/ BARRAS	Inativo
037917-4	RAIMUNDO NONATO DA SILVA	097-IAPEP - INATIVOS BARRAS	Inativo
005032-6	RAIMUNDO RODRIGUES DE LIMA	097-IAPEP - INATIVOS BARRAS	Inativo
056616-X	RAIMUNDO ROSA DE SANTANA	011-SEC DE ESTADO DA EDUC/ DIRCEU ARCOVERDE	Inativo
054745-0	RAQUEL ELISABETE RODRIGUES	011-SEC DE ESTADO DA EDUC/ FLORIANO	Inativo
047954-3	RITA DE CASSIA CAMPOS	011-SEC DE ESTADO DA EDUC/ OEIRAS	Inativo
044222-4	RITA DOS SANTOS FRAZ NUNES	097-IAPEP - INATIVOS FLORIANO	Inativo
053010-7	RITA FERRAZ DE LIMA	011-SEC DE ESTADO DA EDUC/ PICOS	Inativo
058296-4	RITA ROCHA DA COSTA	011-SEC DE ESTADO DA EDUC/ PARNAIBA	Inativo
038927-7	ROCILDA OLIVEIRA COSTA	097-IAPEP - INATIVOS PARNAIBA	Inativo
057293-4	ROSA ANA DE JESUS BARROS	011-SEC DE ESTADO DA EDUC/ SAO JOSE DO PIAUI	Inativo
057298-5	ROSA DE LIMA ARAUJO LUZ	011-SEC DE ESTADO DA EDUC/ PICOS	Inativo
060947-1	ROSALIA MARIA FURTADO DE CARVALHO	011-SEC DE ESTADO DA EDUC/ UNIAO	Inativo
047786-9	ROSA MARIA FRAZAO BRITO	011-SEC DE ESTADO DA EDUC/ PIRACURUCA	Inativo
051584-1	ROSA MARIA LEANDRO MACHADO	011-SEC DE ESTADO DA EDUC/ LUZILANDIA	Inativo
053514-1	ROSA MARTINS DOS SANTOS	011-SEC DE ESTADO DA EDUC/ FLORES DO PIAUI	Inativo
047860-1	ROSELENE FENELON FERREIRA	011-SEC DE ESTADO DA EDUC/ LUZILANDIA	Inativo
076719-X	ROSILEIDE ANDRADE DE SOUSA	011-SEC DE ESTADO DA EDUC/ CAPITAO DE CAMPOS	Inativo
075927-9	ROSINHA LOPES DOS SANTOS	011-SEC DE ESTADO DA EDUC/ SAO RAIMUNDO NONATO	Inativo
034289-X	SALUSTIANA PEREIRA DE CASTRO	011-SEC DE ESTADO DA EDUC/ CASTELO DO PIAUI	Inativo
011344-1	SALVADOR DIAS DOS SANTOS	097-IAPEP - INATIVOS SAO RAIMUNDO NONATO	Inativo
040467-5	SEBASTIANA MOURA DA SILVA	097-IAPEP - INATIVOS PRATA DO PIAUI	Inativo
038838-6	SEBASTIAO BEZERRA DOS SANTOS	097-IAPEP - INATIVOS PARNAIBA	Inativo
062438-1	SILVESTRE BARBOSA FERREIRA	011-SEC DE ESTADO DA EDUC/ JOSE DE FREITAS	Inativo
058167-4	SONIA MARIA DE JESUS GOMES BARBOSA	011-SEC DE ESTADO DA EDUC/ CAPITAO DE CAMPOS	Inativo
031570-2	TARQUINO PEREIRA DA SILVA	097-IAPEP - INATIVOS PARNAIBA	Inativo
041261-9	TARSO DE SOUSA BARROS	097-IAPEP - INATIVOS OEIRAS	Inativo
040829-8	TERESA BARBOSA LIMA	097-IAPEP - INATIVOS SAO PEDRO DO PIAUI	Inativo
055432-4	TERESA DE FATIMA BRAGA DE SOUSA	011-SEC DE ESTADO DA EDUC/ FLORIANO	Inativo
054002-1	TERESA DE JESUS SILVA	011-SEC DE ESTADO DA EDUC/ ESPERANTINA	Inativo
047804-X	TERESA NEUMANN DE CARVALHO MENDES	011-SEC DE ESTADO DA EDUC/ OEIRAS	Inativo
045031-6	TERESINHA ARAUJO DOS SANTOS	097-IAPEP - INATIVOS BOM JESUS	Inativo
058324-3	TERESINHA DE JESUS ALVES DOS SANTOS	011-SEC DE ESTADO DA EDUC/ GILBUES	Inativo
051370-9	TERESINHA DE JESUS CARVALHO MELO BACELAR	011-SEC DE ESTADO DA EDUC/ PARNAIBA	Inativo
055842-7	TERESINHA DE JESUS PESSOA DE MESQUITA	011-SEC DE ESTADO DA EDUC/ SANTA CRUZ DOS MILAGRES	Inativo
047551-3	TERESINHA DE JESUS SILVA	011-SEC DE ESTADO DA EDUC/ LUZILANDIA	Inativo
049865-3	TERESINHA EDMUNDA	011-SEC DE ESTADO DA EDUC/ CAMPO MAIOR	Inativo
038930-7	TEREZA LIMA DE ARAUJO	097-IAPEP - INATIVOS PARNAIBA	Inativo
041927-3	VALDEMIRO DE SOUSA CAMPOS	097-IAPEP - INATIVOS PICOS	Inativo
073584-1	VALDINEIDE RIBEIRO DO NASCIMENTO VOGADO	011-SEC DE ESTADO DA EDUC/ MONTE ALEGRE DO PIAUI	Inativo
005561-1	VALENTIM MIRANDA DAS NEVES	097-IAPEP - INATIVOS UNIAO	Inativo
048428-8	VALERIANO JOSE DA ROCHA	011-SEC DE ESTADO DA EDUC/ AVELINO LOPES	Inativo
033087-6	VALMIRA MOUSINHO BRASILEIRO DA SILVA	097-IAPEP - INATIVOS GUADALUPE	Inativo
034025-1	VALQUIRIA FERNANDES NOGUEIRA	011-SEC DE ESTADO DA EDUC/ PARNAIBA	Inativo
007958-8	VANDA TERESINHA LUSTOSA DE ALENCAR	097-IAPEP - INATIVOS CORRENTE	Inativo
077506-1	VERA LUCIA MAMEDE DA SILVA FONTENELE	011-SEC DE ESTADO DA EDUC/ PIRIPIRI	Inativo
073485-3	VERISSIMO NUNES DE OLIVEIRA	011-SEC DE ESTADO DA EDUC/ SAO JOAO DO PIAUI	Inativo
048936-X	VICENTE DE PAULA LIMA BARROS	011-SEC DE ESTADO DA EDUC/ PARNAIBA	Inativo
034920-8	YARA DE CASTRO TELES	011-SEC DE ESTADO DA EDUC/ LUZILANDIA	Inativo
045338-2	ZENAIDE ALAYDE NOGUEIRA VIEIRA	097-IAPEP - INATIVOS CORRENTE	Inativo
039465-3	ZILDA SAMPAIO ORSANO	011-SEC DE ESTADO DA EDUC/ PEDRO II	Inativo
112498-6	ZULIMAR DE PAIVA E SILVA OLIVEIRA	011-SEC DE ESTADO DA EDUC/ JAICOS	Inativo
053601-6	ZULMIRA ALENCAR DA SILVA	011-SEC DE ESTADO DA EDUC/ RIO GRANDE DO PIAUI	Inativo



Matrícula	Nome	Órgão	Cidade	Situação
295467-2	ABEL DE BARROS ARAUJO	090-IAPEP-PENSIONISTAS	PICOS	Pensionista
111339-9	ACACIA MARIA FEITOSA SILVA	090-IAPEP-PENSIONISTAS	FORTALEZA	Pensionista
228713-7	ACIONE GOMES DE SOUSA	090-IAPEP-PENSIONISTAS	SANTA CRUZ DO PIAUI	Pensionista
271995-9	ADA DIAS DE CASTRO RIBEIRO	090-IAPEP-PENSIONISTAS	SAO RAIMUNDO NONATO	Pensionista
195980-8	ADAIL PEREIRA DA SILVA	090-IAPEP-PENSIONISTAS	FLORIANO	Pensionista
108693-6	ADALGISA DA SILVA PINHEIRO	090-IAPEP-PENSIONISTAS	PIRACURUCA	Pensionista
028060-7	ADELINA AMELIA DE SOUSA	090-IAPEP-PENSIONISTAS	PAULISTANA	Pensionista
043677-1	ADELINA RIBEIRO DE SOUSA	090-IAPEP-PENSIONISTAS	SAO RAIMUNDO NONATO	Pensionista
269795-5	ADILIA CECILIA DOS SANTOS	090-IAPEP-PENSIONISTAS	SAO JOAO DO PIAUI	Pensionista
039693-1	ADILIA LUSTOSA DE MORAES	090-IAPEP-PENSIONISTAS	PIRIPIRI	Pensionista
057991-2	ADILINA ALVES MOREIRA	090-IAPEP-PENSIONISTAS	CAMPO MAIOR	Pensionista
193589-5	AFONSINA MOUSINHO MOTA	090-IAPEP-PENSIONISTAS	GUADALUPE	Pensionista
040848-4	AGUIDA MOREIRA DE FRANCA	090-IAPEP-PENSIONISTAS	SAO PEDRO DO PIAUI	Pensionista
091664-1	ALAIDE FERREIRA DE OLIVEIRA	090-IAPEP-PENSIONISTAS	BRASILIA	Pensionista
028948-5	ALBA DE SOUSA SILVA	090-IAPEP-PENSIONISTAS	FORTALEZA	Pensionista
277747-9	ALBERTINA RODRIGUES DE MATOS LUZ	090-IAPEP-PENSIONISTAS	MIGUEL ALVES	Pensionista
028709-1	ALDACIR BARBOSA MARANHÃO	090-IAPEP-PENSIONISTAS	RIO DE JANEIRO	Pensionista
029674-X	ALDEMAR ENOQUE DA SILVA	090-IAPEP-PENSIONISTAS	JAICOS	Pensionista
031382-3	ALDENORA MARIA DA SILVA	090-IAPEP-PENSIONISTAS	PARNAIBA	Pensionista
127751-X	ALDENORA MARIA DA SILVA JORGE	090-IAPEP-PENSIONISTAS	SAO PAULO	Pensionista
086857-4	ALEXANDRE PEREIRA LIMA	090-IAPEP-PENSIONISTAS	PARNAIBA	Pensionista
027935-8	ALEXANDRINA ROZA FURTADO	090-IAPEP-PENSIONISTAS	PIRIPIRI	Pensionista
019948-6	ALICE CARNEIRO MACHADO GOMES	090-IAPEP-PENSIONISTAS	BOA VISTA	Pensionista
028045-3	ALICE CARNEIRO MACHADO GOMES	090-IAPEP-PENSIONISTAS	BOA VISTA	Pensionista
114653-0	ALICE FERNANDES DOS SANTOS	090-IAPEP-PENSIONISTAS	PARNAIBA	Pensionista
111337-2	ALMERINDA NETA LIMA VENCAO	090-IAPEP-PENSIONISTAS	SANTA CRUZ DOS MILAGRES	Pensionista
020426-9	ALVINA DE CARVALHO VALENTE	090-IAPEP-PENSIONISTAS	RIO DE JANEIRO	Pensionista
108080-6	ALZENIRA EVA DE MOURA E ANDRADE	090-IAPEP-PENSIONISTAS	BELO HORIZONTE	Pensionista
197383-5	ALZENIRA OLIVEIRA CRUZ CUNHA	090-IAPEP-PENSIONISTAS	BARRAS	Pensionista
232196-3	ALZIRA JOSEFA DA COSTA	090-IAPEP-PENSIONISTAS	CRISTALANDIA DO PIAUI	Pensionista
044915-6	ALZIRA SOBREIRA DE SOUZA BATISTA	090-IAPEP-PENSIONISTAS	BRASILIA	Pensionista
247097-7	AMELIA MARIA DE OLIVEIRA	090-IAPEP-PENSIONISTAS	SALVADOR	Pensionista
129121-1	ANA AMELIA FIALHO ROCHA	090-IAPEP-PENSIONISTAS	PICOS	Pensionista
111958-3	ANA CLAUDIA GONCALVES DE SOUSA	090-IAPEP-PENSIONISTAS	PICOS	Pensionista
137035-9	ANACLETO ELISIO DA FONSECA MOUSINHO	090-IAPEP-PENSIONISTAS	FLORIANO	Pensionista
269095-X	ANA DALVA DOS SANTOS LIMA	090-IAPEP-PENSIONISTAS	BREIO	Pensionista
028539-X	ANA DE CERQUEIRA ROCHA	090-IAPEP-PENSIONISTAS	PARNAIBA	Pensionista
243606-0	ANA FERREIRA DA SILVA	090-IAPEP-PENSIONISTAS	AGUA BRANCA	Pensionista
195356-7	ANA FLAVIA SANTOS ALENCAR	090-IAPEP-PENSIONISTAS	ALTOS	Pensionista
028508-X	ANA FRANCISCA DE CASTRO	090-IAPEP-PENSIONISTAS	SAO RAIMUNDO NONATO	Pensionista
019936-2	ANAIDE PEREIRA LOPES	090-IAPEP-PENSIONISTAS	PICOS	Pensionista
160828-2	ANA LETICIA RODRIGUES BRANDAO	090-IAPEP-PENSIONISTAS	ESPERANTINA	Pensionista
241695-6	ANA MARIA DA CONCEICAO DANIEL	090-IAPEP-PENSIONISTAS	VALENCA DO PIAUI	Pensionista
107124-6	ANA MARIA DA CONCEICAO DA SILVA	090-IAPEP-PENSIONISTAS	FLORIANO	Pensionista
258179-5	ANA MARIA DA CONCEICAO SILVA	090-IAPEP-PENSIONISTAS	AGUA BRANCA	Pensionista
039925-6	ANA MARIA DA CRUZ	090-IAPEP-PENSIONISTAS	CAMPO MAIOR	Pensionista
029572-8	ANA MARIA DE MELO OLIVEIRA	090-IAPEP-PENSIONISTAS	PIRIPIRI	Pensionista
271307-1	ANA MARIA DE OLIVEIRA	090-IAPEP-PENSIONISTAS	FORTALEZA	Pensionista
213941-3	ANA MARIA SILVA ARAUJO	090-IAPEP-PENSIONISTAS	PARNAIBA	Pensionista
270875-2	ANANDA BEATRIZ RIBEIRO DE CARVALHO	090-IAPEP-PENSIONISTAS	FLORIANO	Pensionista
172135-6	ANANIAS VIEIRA DE ALMEIDA NETO	090-IAPEP-PENSIONISTAS	JOAO PESSOA	Pensionista
193603-4	ANA PERLA DO O ALMEIDA VILLAR	090-IAPEP-PENSIONISTAS	PICOS	Pensionista
031432-3	ANA ROSA PEREIRA DE MOURA	090-IAPEP-PENSIONISTAS	DOM EXPEDITO LOPES	Pensionista
091766-4	ANA ROSA PEREIRA DE MOURA	090-IAPEP-PENSIONISTAS	DOM EXPEDITO LOPES	Pensionista
212885-3	ANATALIA CHAGAS DA SILVA SOUSA	090-IAPEP-PENSIONISTAS	PAULISTANA	Pensionista
029449-7	ANGELA ANTONIA RIBEIRO	090-IAPEP-PENSIONISTAS	PICOS	Pensionista
258806-4	ANNA SHEYLLA BORGES ABREU GOMES	090-IAPEP-PENSIONISTAS	UNIAO	Pensionista
108697-9	ANTONIA ALVES DE BRITO	090-IAPEP-PENSIONISTAS	CAMPO MAIOR	Pensionista
280593-6	ANTONIA DA PAZ CARNEIRO LIMA SANTOS	090-IAPEP-PENSIONISTAS	SAO LUIS	Pensionista
177698-3	ANTONIA DE SOUSA SANTOS	090-IAPEP-PENSIONISTAS	PICOS	Pensionista
092876-3	ANTONIA HIGINO DA COSTA SILVA	090-IAPEP-PENSIONISTAS	PIRIPIRI	Pensionista
093356-2	ANTONIA IZABEL DA SILVA	090-IAPEP-PENSIONISTAS	SAO RAIMUNDO NONATO	Pensionista
226276-2	ANTONIA MARIA DA PAZ	090-IAPEP-PENSIONISTAS	SAO PAULO	Pensionista
130795-9	ANTONIA MARIA DE SOUSA	090-IAPEP-PENSIONISTAS	SAO GONCALO DO PIAUI	Pensionista
195963-8	ANTONIA MARIA LEITE VIEIRA	090-IAPEP-PENSIONISTAS	CUIABA	Pensionista
031543-5	ANTONIA NUNES DE ALMEIDA	090-IAPEP-PENSIONISTAS	MARCOS PARENTE	Pensionista
101688-1	ANTONIA NUNES DE ALMEIDA	090-IAPEP-PENSIONISTAS	FLORIANO	Pensionista
016157-8	ANTONIA PEREIRA DE SOUSA	090-IAPEP-PENSIONISTAS	PIMENTEIRAS	Pensionista
159860-X	ANTONIA PEREIRA DO NASCIMENTO ALVES	090-IAPEP-PENSIONISTAS	PICOS	Pensionista
137043-0	ANTONIA SILVA DE SOUSA	090-IAPEP-PENSIONISTAS	FLORIANO	Pensionista
280999-X	ANTONIA SILVA MONTE	090-IAPEP-PENSIONISTAS	CASTELO DO PIAUI	Pensionista
170311-X	ANTONIETA PEDROSA DA SILVA	090-IAPEP-PENSIONISTAS	CAMPO MAIOR	Pensionista
090437-6	ANTONINA SOARES DA SILVA	090-IAPEP-PENSIONISTAS	ELESBAO VELOSO	Pensionista

086866-3	ANTONIO ADAO DAS CHAGAS	090-IAPEP-PENSIONISTAS	PARNAIBA	Pensionista
131462-9	ANTONIO ALVES DA SILVA SEGUNDO	090-IAPEP-PENSIONISTAS	FLORIANO	Pensionista
115920-8	ANTONIO CARLOS FERREIRA DE CASTRO	090-IAPEP-PENSIONISTAS	SAO JOAO DO PIAUI	Pensionista
227757-3	ANTONIO COSTA SOARES	090-IAPEP-PENSIONISTAS	GUADALUPE	Pensionista
230901-7	ANTONIO DE SANTANA MIRANDA	090-IAPEP-PENSIONISTAS	SAO JOAO DO PIAUI	Pensionista
086864-7	ANTONIO ELIAS PEREIRA	090-IAPEP-PENSIONISTAS	PARNAIBA	Pensionista
260108-7	ANTONIO EUDES RUFINO FERREIRA	090-IAPEP-PENSIONISTAS	PIRIPIRI	Pensionista
260107-9	ANTONIO EUDES RUFINO FERREIRA	090-IAPEP-PENSIONISTAS	PIRIPIRI	Pensionista
268755-X	ANTONIO IAGO NASCIMENTO DA CRUZ RAMOS	090-IAPEP-PENSIONISTAS	PARNAIBA	Pensionista
195399-X	ANTONIO JOSE ALVES DOS SANTOS	090-IAPEP-PENSIONISTAS	PARNAIBA	Pensionista
213942-1	ANTONIO JOSE DA MOTA SILVA	090-IAPEP-PENSIONISTAS	PARNAIBA	Pensionista
149176-8	ANTONIO LUIS CARDOSO	090-IAPEP-PENSIONISTAS	CAPITAO DE CAMPOS	Pensionista
042665-2	ANTONIO MOREIRA DE SOUSA	090-IAPEP-PENSIONISTAS	FRONTEIRAS	Pensionista
232210-2	ANTONIO RAIMUNDO DOS SANTOS	090-IAPEP-PENSIONISTAS	JOSE DE FREITAS	Pensionista
054857-0	ANTONIO VENTURA DA SILVA	090-IAPEP-PENSIONISTAS	FLORIANO	Pensionista
291598-7	APARECIDA RUBEM DE MACEDO	090-IAPEP-PENSIONISTAS	CARACOL	Pensionista
258173-6	ARACI NOGUEIRA PEREIRA	090-IAPEP-PENSIONISTAS	CRISTINO CASTRO	Pensionista
209582-3	ARACY BARROS DE CARVALHO	090-IAPEP-PENSIONISTAS	PARNAIBA	Pensionista
129972-7	ARNALDO FERREIRA GRANJA	090-IAPEP-PENSIONISTAS	BELEM	Pensionista
058437-1	AURELIO AUGUSTO DIAS	090-IAPEP-PENSIONISTAS	CARACOL	Pensionista
087714-0	AVANI MARIA ARAUJO RODRIGUES	090-IAPEP-PENSIONISTAS	RIO DE JANEIRO	Pensionista
091109-7	BALBINA DE ALENCAR BEZERRA	090-IAPEP-PENSIONISTAS	PIO IX	Pensionista
178411-X	BARBARA HERRANA DE SOUSA SILVA	090-IAPEP-PENSIONISTAS	ESPERANTINA	Pensionista
243641-8	BENEDITA PEIXOTO DA FONSECA	090-IAPEP-PENSIONISTAS	RIO DE JANEIRO	Pensionista
195965-4	BENEDITO ALEXANDRE MOURA	090-IAPEP-PENSIONISTAS	AMARANTE	Pensionista
108846-7	BENIZIO RIBEIRO DA COSTA	090-IAPEP-PENSIONISTAS	SAO RAIMUNDO NONATO	Pensionista
195966-2	BERNADINA PEREIRA DE ALCANTARA	090-IAPEP-PENSIONISTAS	URUCUI	Pensionista
038839-4	BERNARDA BRITO DOS SANTOS	090-IAPEP-PENSIONISTAS	PARNAIBA	Pensionista
031698-9	BERNARDINA PEREIRA DE ALCANTAR	090-IAPEP-PENSIONISTAS	URUCUI	Pensionista
286508-4	BERNARDO ALVES DE SOUSA LANDIM	090-IAPEP-PENSIONISTAS	SAO RAIMUNDO NONATO	Pensionista
231817-2	BRUNA ALVES DE SOUSA	090-IAPEP-PENSIONISTAS	PICOS	Pensionista
053476-5	CALIXTO SANTANA DE MOURA	090-IAPEP-PENSIONISTAS	FLORIANO	Pensionista
092010-0	CAMILO FERREIRA DA COSTA	090-IAPEP-PENSIONISTAS	PARNAIBA	Pensionista
232222-6	CAMILO MONTEIRO DE ABREU	090-IAPEP-PENSIONISTAS	PARNAIBA	Pensionista
289523-4	CANDIDO CARVALHO GUERRA	090-IAPEP-PENSIONISTAS	CORRENTE	Pensionista
112409-9	CARLA SABRINA SOARES MARQUES	090-IAPEP-PENSIONISTAS	CAMPO MAIOR	Pensionista
107212-9	CARLOS HENRIQUE DE SANTANA MORAES	090-IAPEP-PENSIONISTAS	PICOS	Pensionista
194390-1	CARMELIA SOARES MENDES	090-IAPEP-PENSIONISTAS	BRASILIA	Pensionista
258184-1	CARMELITA CARDOSO DE AQUINO	090-IAPEP-PENSIONISTAS	SAO PAULO	Pensionista
180451-X	CARMELITA PEREIRA DOS SANTOS	090-IAPEP-PENSIONISTAS	SIMPLICIO MENDES	Pensionista
272000-X	CAROLAYNE OLIVEIRA COSTA	090-IAPEP-PENSIONISTAS	URUCUI	Pensionista
027927-7	CATARINA PEREIRA PAMPLONA	090-IAPEP-PENSIONISTAS	SAO RAIMUNDO NONATO	Pensionista
079534-8	CECILIA MARIA DORTA DE ARAUJO	090-IAPEP-PENSIONISTAS	AMARANTE	Pensionista
272411-1	CELESTINA ROCHA DOS SANTOS	090-IAPEP-PENSIONISTAS	SAO RAIMUNDO NONATO	Pensionista
041380-1	CICERO BATISTA DA SILVA	090-IAPEP-PENSIONISTAS	OEIRAS	Pensionista
197076-3	CIRANO COSTA REIS	090-IAPEP-PENSIONISTAS	PETROLINA	Pensionista
281922-8	CLARA BEATRIZ PEREIRA	090-IAPEP-PENSIONISTAS	FLORIANO	Pensionista
177705-0	CLAUDECI GOMES SILVA CARDOSO	090-IAPEP-PENSIONISTAS	FLORIANO	Pensionista
277744-4	CLAUDISON CARVALHO ARAUJO	090-IAPEP-PENSIONISTAS	RIO DE JANEIRO	Pensionista
107217-0	CLEMSON FERREIRA DA SILVA	090-IAPEP-PENSIONISTAS	CORRENTE	Pensionista
271988-6	CLEUDIANA ARAUJO DOS SANTOS	090-IAPEP-PENSIONISTAS	PARNAIBA	Pensionista
290149-8	CLEYTON RODRIGUES FURTADO	090-IAPEP-PENSIONISTAS	COCAL	Pensionista
092050-9	CONRRADO JOSE DA SILVA FILHO	090-IAPEP-PENSIONISTAS	MANAUS	Pensionista
027997-8	CONSTANTINA LUZ MACIEL	090-IAPEP-PENSIONISTAS	CORRENTE	Pensionista
226485-4	CREUZA DOS SANTOS CARVALHO	090-IAPEP-PENSIONISTAS	SAO LUIS	Pensionista
029197-8	CUSTODIA RODRIGUES BATISTA	090-IAPEP-PENSIONISTAS	BRASILIA	Pensionista
280236-8	DAGMAR BARREIRA SILVA	090-IAPEP-PENSIONISTAS	GILBUES	Pensionista
110161-7	DAGMAR SILVA DOS SANTOS	090-IAPEP-PENSIONISTAS	FORTALEZA	Pensionista
031348-3	DAGMAR SILVA DOS SANTOS	090-IAPEP-PENSIONISTAS	FORTALEZA	Pensionista
253702-8	DALVA PEREIRA NASCIMENTO	090-IAPEP-PENSIONISTAS	PARNAIBA	Pensionista
287322-2	DAMASIO TOMAZ DA SILVA	090-IAPEP-PENSIONISTAS	SIMPLICIO MENDES	Pensionista
277722-3	DARCI JOSE DE CARVALHO	090-IAPEP-PENSIONISTAS	PIRIPIRI	Pensionista
181256-4	DARIO FERREIRA RODRIGUES	090-IAPEP-PENSIONISTAS	SAO LUIS	Pensionista
271328-4	DAVID BORGES GONCALVES	090-IAPEP-PENSIONISTAS	SIMPLICIO MENDES	Pensionista
179389-6	DEBORA SILVA LIMA	090-IAPEP-PENSIONISTAS	PARNAIBA	Pensionista
258794-7	DELMA MARIA MOURA DA SILVA	090-IAPEP-PENSIONISTAS	IMPERATRIZ	Pensionista
170547-4	DEMETRIO ALVES BRASIL	090-IAPEP-PENSIONISTAS	ITAUEIRA	Pensionista
226486-2	DEOLINO DE ALMEIDA SANTIAGO	090-IAPEP-PENSIONISTAS	CORRENTE	Pensionista
182557-7	DEUSANIRA VERAS DE ARAUJO	090-IAPEP-PENSIONISTAS	PARNAIBA	Pensionista
032470-1	DEUSDETE LOBAO BACELAR	090-IAPEP-PENSIONISTAS	UNIAO	Pensionista
213440-3	DEVLIN INACIO DA SILVA	090-IAPEP-PENSIONISTAS	BOM JESUS	Pensionista
039928-X	DIOMAR OCTAVIO MOREIRA	090-IAPEP-PENSIONISTAS	CAMPO MAIOR	Pensionista
286959-4	DIOMAR RODRIGUES DA SILVA ROCHA	090-IAPEP-PENSIONISTAS	ALTO LONGA	Pensionista
258779-3	DJALMA MACEDO DE SA	090-IAPEP-PENSIONISTAS	FLORIANO	Pensionista

Diário Oficial

56



Teresina(PI) - Quinta-feira, 10 de dezembro de 2015 • Nº 232

260109-5	DOMINGAS MARIA DA CONCEICAO	090-IAPEP-PENSIONISTAS	BARRAS	Pensionista
193591-7	DOMINGOS NUNES DA SILVA	090-IAPEP-PENSIONISTAS	UNIAO	Pensionista
112388-2	DOMINGOS PEREIRA LEITE	090-IAPEP-PENSIONISTAS	AMARANTE	Pensionista
079441-4	DORALICE DE OLIVEIRA GOMES	090-IAPEP-PENSIONISTAS	BRASILIA	Pensionista
079535-6	DORALICE DE OLIVEIRA GOMES	090-IAPEP-PENSIONISTAS	BRASILIA	Pensionista
041983-4	DOROTEA CRISTO DE OLIVEIRA	090-IAPEP-PENSIONISTAS	PICOS	Pensionista
029729-1	DULCINA CAVALCANTE DE ARAUJO SOUSA	090-IAPEP-PENSIONISTAS	FORTALEZA	Pensionista
019727-X	EDESIA RAMOS DE ARAUJO SILVA	090-IAPEP-PENSIONISTAS	OEIRAS	Pensionista
079064-8	EDIMAR VIEIRA DE ARAUJO	090-IAPEP-PENSIONISTAS	PARNAIBA	Pensionista
266032-6	EDINEIDE CELESTINO DOS SANTOS	090-IAPEP-PENSIONISTAS	BOM JESUS	Pensionista
281938-4	EDIVALDO CHAVES MOTA	090-IAPEP-PENSIONISTAS	URUCUI	Pensionista
014546-7	EDIVANA DA COSTA SANTANA	090-IAPEP-PENSIONISTAS	PICOS	Pensionista
143099-8	EDIVANIA DA COSTA SANTANA	090-IAPEP-PENSIONISTAS	JAICOS	Pensionista
079961-X	EDLEIDE DE SOUZA SANTOS	090-IAPEP-PENSIONISTAS	SIMOES	Pensionista
270135-9	EDMUNDO PAULO DE SOUSA	090-IAPEP-PENSIONISTAS	PIRACURUCA	Pensionista
282487-6	EDSON JOSE ALENCAR DE CARVALHO	090-IAPEP-PENSIONISTAS	BRASILIA	Pensionista
079835-5	EDVANIA DA SILVA CORREIA	090-IAPEP-PENSIONISTAS	PICOS	Pensionista
031880-9	ELCIEVA DE SOUSA SILVA	090-IAPEP-PENSIONISTAS	NAZARE DO PIAUI	Pensionista
086814-X	ELEUZINA VIANA DOS REIS	090-IAPEP-PENSIONISTAS	CORRENTE	Pensionista
127753-7	ELIANY SOARES DE FIGUEIREDO	090-IAPEP-PENSIONISTAS	FLORIANO	Pensionista
030086-1	ELIAS NERES DE SOUSA	090-IAPEP-PENSIONISTAS	SAO JOSE DO PEIXE	Pensionista
127736-7	ELISA DE SOUSA FORTES	090-IAPEP-PENSIONISTAS	PICOS	Pensionista
111957-5	ELIZABETE ARAUJO DA SILVA	090-IAPEP-PENSIONISTAS	SAO PAULO	Pensionista
029779-8	ELIZABETE OLIVEIRA DE ALENCAR	090-IAPEP-PENSIONISTAS	BRASILIA	Pensionista
027653-7	ELIZA PEREIRA DA SILVA	090-IAPEP-PENSIONISTAS	BRASILIA	Pensionista
020089-1	ELMIRA DA SILVA GOMES	090-IAPEP-PENSIONISTAS	FLORIANO	Pensionista
028467-0	ELMIRA DA SILVA GOMES	090-IAPEP-PENSIONISTAS	FLORIANO	Pensionista
213153-6	ELSA BATISTA LUSTOSA	090-IAPEP-PENSIONISTAS	CORRENTE	Pensionista
127740-5	ELSON PEREIRA DOS SANTOS	090-IAPEP-PENSIONISTAS	PARNAIBA	Pensionista
028144-1	ELVIRA ROCHA FREITAS	090-IAPEP-PENSIONISTAS	SAO PAULO	Pensionista
170548-2	ELZA DA SILVA CAVALCANTE	090-IAPEP-PENSIONISTAS	ESPERANTINA	Pensionista
029754-2	EMELIANA PEREIRA DA COSTA	090-IAPEP-PENSIONISTAS	PICOS	Pensionista
194382-X	EMIDIO NUNES DA SILVA	090-IAPEP-PENSIONISTAS	LUZILANDIA	Pensionista
137730-2	EMILIA MARIA DE SOUSA	090-IAPEP-PENSIONISTAS	SAO RAIMUNDO NONATO	Pensionista
211811-4	ERCILIA MENDES DE MIRANDA	090-IAPEP-PENSIONISTAS	PIRIPIRI	Pensionista
028906-0	EREMITA MARIA GALENO DE ARAUJO	090-IAPEP-PENSIONISTAS	PARNAIBA	Pensionista
056624-1	ESTELITA DIAS FERNANDES	090-IAPEP-PENSIONISTAS	VARZEA BRANCA	Pensionista
028124-7	ETELVINA FERNANDES DO NASCIMENTO	090-IAPEP-PENSIONISTAS	FLORIANO	Pensionista
228721-8	EUDESIO DE ALMEIDA SANTOS	090-IAPEP-PENSIONISTAS	FORTALEZA	Pensionista
101961-9	EUFRASIA RIBEIRO DOS SANTOS BASTOS	090-IAPEP-PENSIONISTAS	MONTE ALEGRE DO PIAUI	Pensionista
030186-8	EUGENIA MARIA DE SOUSA MARTINS	090-IAPEP-PENSIONISTAS	SAO PAULO	Pensionista
137740-0	EULINA DIAS DOS SANTOS	090-IAPEP-PENSIONISTAS	CARACOL	Pensionista
128815-6	EVA SANTANA E SILVA	090-IAPEP-PENSIONISTAS	FLORIANO	Pensionista
046720-X	EVA SANTANA E SILVA	090-IAPEP-PENSIONISTAS	FLORIANO	Pensionista
260104-4	EVERTON ALVES DOS SANTOS	090-IAPEP-PENSIONISTAS	CANTO DO BURITI	Pensionista
277391-X	EXPEDITA MARIA RIBEIRO MELO	090-IAPEP-PENSIONISTAS	BARRO DURO	Pensionista
269789-X	FELIPE DOS SANTOS ROCHA	090-IAPEP-PENSIONISTAS	TIMON	Pensionista
286958-6	FELIPE RIBEIRO E SILVA	090-IAPEP-PENSIONISTAS	BRASILIA	Pensionista
285811-8	FERNANDO CAVALCANTE GOMES	090-IAPEP-PENSIONISTAS	PICOS	Pensionista
230929-7	FLORIZA ARAUJO RODRIGUES	090-IAPEP-PENSIONISTAS	BARRAS	Pensionista
053758-6	FRANCELINA DE SOUSA PINHEIRO	090-IAPEP-PENSIONISTAS	BELO HORIZONTE	Pensionista
270133-2	FRANCINEIDE ANDRADE DE OLIVEIRA	090-IAPEP-PENSIONISTAS	TIMON	Pensionista
039320-7	FRANCISCA ALVES VIANA	090-IAPEP-PENSIONISTAS	COCAL	Pensionista
128807-5	FRANCISCA ANA DE JESUS ARAUJO	090-IAPEP-PENSIONISTAS	PICOS	Pensionista
073747-0	FRANCISCA ARAUJO DA SILVA	090-IAPEP-PENSIONISTAS	JOSE DE FREITAS	Pensionista
241481-3	FRANCISCA CABRAL RODRIGUES	090-IAPEP-PENSIONISTAS	FORTALEZA	Pensionista
093226-4	FRANCISCA DA CONCEICAO SILVA DE OLIVEIRA	090-IAPEP-PENSIONISTAS	FLORIANO	Pensionista
282753-X	FRANCISCA DAS CHAGAS ANDRADE MELO SILVA	090-IAPEP-PENSIONISTAS	PIRIPIRI	Pensionista
161670-6	FRANCISCA DAS CHAGAS GONCALVES RUIZ	090-IAPEP-PENSIONISTAS	SAO RAIMUNDO NONATO	Pensionista
102881-2	FRANCISCA DA SILVA LEAL DE SOUSA	090-IAPEP-PENSIONISTAS	PICOS	Pensionista
011532-X	FRANCISCA DA SILVA LEAL DE SOUSA	090-IAPEP-PENSIONISTAS	PICOS	Pensionista
028272-3	FRANCISCA DE ARAUJO OLIVEIRA	090-IAPEP-PENSIONISTAS	CAMPO MAIOR	Pensionista
031444-7	FRANCISCA DE ARAUJO SOUSA	090-IAPEP-PENSIONISTAS	SANTO INACIO DO PIAUI	Pensionista
129326-5	FRANCISCA DE ARAUJO SOUSA	090-IAPEP-PENSIONISTAS	SANTO INACIO DO PIAUI	Pensionista
200402-0	FRANCISCA DE FATIMA SOUSA	090-IAPEP-PENSIONISTAS	OEIRAS	Pensionista
028263-4	FRANCISCA DE SOUSA OLIVEIRA	090-IAPEP-PENSIONISTAS	PARNAIBA	Pensionista
020132-4	FRANCISCA DE SOUSA OLIVEIRA	090-IAPEP-PENSIONISTAS	PARNAIBA	Pensionista
029331-8	FRANCISCA FERNANDES RAMOS	090-IAPEP-PENSIONISTAS	PIRACURUCA	Pensionista
028138-7	FRANCISCA FERREIRA CLEMENTINO	090-IAPEP-PENSIONISTAS	CASTELO DO PIAUI	Pensionista
195986-7	FRANCISCA FERREIRA DA SILVA	090-IAPEP-PENSIONISTAS	PARNAIBA	Pensionista
002163-6	FRANCISCA LIRA DE SOUSA PINTO	090-IAPEP-PENSIONISTAS	PARNAIBA	Pensionista
142155-7	FRANCISCA LOPES PINHEIRO	090-IAPEP-PENSIONISTAS	ALTOS	Pensionista
169591-6	FRANCISCA MARIA DA LUZ	090-IAPEP-PENSIONISTAS	PICOS	Pensionista
277405-4	FRANCISCA MARIA DA SILVA	090-IAPEP-PENSIONISTAS	PARNAIBA	Pensionista

270880-9	FRANCISCA MARIA DE ALENCAR XAVIER	090-IAPEP-PENSIONISTAS	OEIRAS	Pensionista
113477-9	FRANCISCA MARIA DE OLIVEIRA	090-IAPEP-PENSIONISTAS	CAMPO MAIOR	Pensionista
095152-8	FRANCISCA MARIA RODRIGUES DIAS	090-IAPEP-PENSIONISTAS	RECIFE-PE	Pensionista
282543-X	FRANCISCA NATIVIDADE SANTOS	090-IAPEP-PENSIONISTAS	GILBUES	Pensionista
280990-7	FRANCISCA ODELITA SANTOS SOUZA	090-IAPEP-PENSIONISTAS	PARNAIBA	Pensionista
178414-5	FRANCISCA RODRIGUES DO NASCIMENTO	090-IAPEP-PENSIONISTAS	PARNAIBA	Pensionista
210227-7	FRANCISCA RODRIGUES GOMES	090-IAPEP-PENSIONISTAS	CASTELO DO PIAUI	Pensionista
020268-1	FRANCISCA SOARES RODRIGUES	090-IAPEP-PENSIONISTAS	CARUARU	Pensionista
028750-4	FRANCISCA VIEIRA DA COSTA	090-IAPEP-PENSIONISTAS	ESPERANTINA	Pensionista
271154-X	FRANCISCO ANANIAS DOS REIS	090-IAPEP-PENSIONISTAS	OEIRAS	Pensionista
086914-7	FRANCISCO DAS C BONFIM FILHO	090-IAPEP-PENSIONISTAS	PARNAIBA	Pensionista
035703-X	FRANCISCO DAS CHAGAS E SILVA	090-IAPEP-PENSIONISTAS	LUZILANDIA	Pensionista
286964-X	FRANCISCO DAS CHAGAS GONCALVES DA SILVEIRA	090-IAPEP-PENSIONISTAS	AMARANTE	Pensionista
253149-6	FRANCISCO DAS CHAGAS MACEDO	090-IAPEP-PENSIONISTAS	PEDRO II	Pensionista
213948-X	FRANCISCO DAS CHAGAS SILVA JUNIOR	090-IAPEP-PENSIONISTAS	PARNAIBA	Pensionista
121959-6	FRANCISCO DE ASSIS DE OLIVEIRA	090-IAPEP-PENSIONISTAS	CURIMATA	Pensionista
192672-1	FRANCISCO DE ASSIS DE SOUSA	090-IAPEP-PENSIONISTAS	CAPITAO DE CAMPOS	Pensionista
086841-8	FRANCISCO DOMINGOS DE CARVALHO	090-IAPEP-PENSIONISTAS	PARNAIBA	Pensionista
008139-6	FRANCISCO DO MONTE MACHADO	090-IAPEP-PENSIONISTAS	ESPERANTINA	Pensionista
272427-8	FRANCISCO EDUARDO FERREIRA DE SOUSA	090-IAPEP-PENSIONISTAS	TIMON	Pensionista
035706-5	FRANCISCO GALVAO DA SILVA	090-IAPEP-PENSIONISTAS	PARNAIBA	Pensionista
189431-5	FRANCISCO JOSE DA COSTA	090-IAPEP-PENSIONISTAS	REGENERACAO	Pensionista
029558-2	FRANCISCO JOSE FERREIRA	090-IAPEP-PENSIONISTAS	PIO IX	Pensionista
169600-9	FRANCISCO MAGALHAES	090-IAPEP-PENSIONISTAS	ESPERANTINA	Pensionista
214312-7	FRANCISCO PEREIRA DA SILVA	090-IAPEP-PENSIONISTAS	CAMPO MAIOR	Pensionista
214309-7	FRANCISCO PEREIRA DE SOUSA	090-IAPEP-PENSIONISTAS	URUCUI	Pensionista
230325-6	FRANCISCO WANDERSON ALVES DA FONSECA ARAUJO	090-IAPEP-PENSIONISTAS	CAMPO MAIOR	Pensionista
242818-X	FRUTUOSA CECILIA DE PAIVA	090-IAPEP-PENSIONISTAS	JAICOS	Pensionista
270489-7	GABRIEL PEREIRA DE MOURA LEAL	090-IAPEP-PENSIONISTAS	BRASILIA	Pensionista
270856-6	GECI MORAIS DE SOUSA	090-IAPEP-PENSIONISTAS	BOM JESUS	Pensionista
197360-6	GENESIA SOUSA CAMPOS	090-IAPEP-PENSIONISTAS	PARNAIBA	Pensionista
092165-3	GEORGINA DE SOUZA BARROS	090-IAPEP-PENSIONISTAS	PARNAIBA	Pensionista
105941-6	GERSON LEAL DE OLIVEIRA	090-IAPEP-PENSIONISTAS	AGUA BRANCA	Pensionista
271779-4	GETULIO BATISTA DE SOUSA	090-IAPEP-PENSIONISTAS	OEIRAS	Pensionista
017675-3	GONCALA TEIXEIRA SOARES	090-IAPEP-PENSIONISTAS	SAO PEDRO DO PIAUI	Pensionista
013456-2	GORETE SOARES DA SILVA	090-IAPEP-PENSIONISTAS	SAO RAIMUNDO NONATO	Pensionista
131454-8	GREGORIO LUIS TEIXEIRA	090-IAPEP-PENSIONISTAS	SAO PEDRO DO PIAUI	Pensionista
292119-7	GUILHERME SILVA RODRIGUES	090-IAPEP-PENSIONISTAS	PAULISTANA	Pensionista
158579-7	GUILHERMINA DA FONSECA ROCHA	090-IAPEP-PENSIONISTAS	FLORIANO	Pensionista
182577-1	HAIDE SOARES DA SILVA BRITO	090-IAPEP-PENSIONISTAS	BRASILIA	Pensionista
170187-8	HECLISIANE SILVA BEZERRA	090-IAPEP-PENSIONISTAS	PARNAIBA	Pensionista
028177-8	HELENA FEITOSA DE MACEDO	090-IAPEP-PENSIONISTAS	FLORIANO	Pensionista
280972-9	HELENA SALITA FERREIRA SALES	090-IAPEP-PENSIONISTAS	GOIANIA	Pensionista
244024-5	HENRIQUE DE AMORIM PAIVA	090-IAPEP-PENSIONISTAS	BRASILIA	Pensionista
045445-1	HENRIQUE MARCEL MASCARENHAS PARANAGUA	090-IAPEP-PENSIONISTAS	CORRENTE	Pensionista
044868-X	HERMELINDA GOMES LIMA	090-IAPEP-PENSIONISTAS	CRISTINO CASTRO	Pensionista
228739-X	HERMES BALDOINO DE CASTRO	090-IAPEP-PENSIONISTAS	SAO RAIMUNDO NONATO	Pensionista
105956-4	HILDO DAVID DE BRITO	090-IAPEP-PENSIONISTAS	PICOS	Pensionista
178401-3	HIORANDER ALVES OLIVEIRA	090-IAPEP-PENSIONISTAS	BATALHA	Pensionista
247101-9	HORTENCIA SOARES SANTOS CAVALCANTI	090-IAPEP-PENSIONISTAS	BRASILIA	Pensionista
180509-6	HUGO DANIEL ALVES BORGES	090-IAPEP-PENSIONISTAS	SIMPLICIO MENDES	Pensionista
198276-1	IACIARA DIAS DA SILVA GOMES	090-IAPEP-PENSIONISTAS	SAO RAIMUNDO NONATO	Pensionista
270491-9	INACIA PEREIRA DA SILVA	090-IAPEP-PENSIONISTAS	VALENCA DO PIAUI	Pensionista
167781-X	INACIO PEREIRA DA SILVA	090-IAPEP-PENSIONISTAS	SAO RAIMUNDO NONATO	Pensionista
019887-X	INES SOARES DE ALMEIDA	090-IAPEP-PENSIONISTAS	FLORIANO	Pensionista
044080-9	INEZ SOARES DE ALMEIDA	090-IAPEP-PENSIONISTAS	FLORIANO	Pensionista
029885-9	IRACILDA SOARES MELO OLIVEIRA	090-IAPEP-PENSIONISTAS	AGUA BRANCA	Pensionista
041640-1	ISABEL DA SILVA TORRES	090-IAPEP-PENSIONISTAS	BRASILIA	Pensionista
259258-4	ISABEL DE JESUS MORAES	090-IAPEP-PENSIONISTAS	PICOS	Pensionista
044887-7	ISABEL DO CARMO DOS SANTOS	090-IAPEP-PENSIONISTAS	CRISTINO CASTRO	Pensionista
137804-0	ISABEL MEDES DA SILVA	090-IAPEP-PENSIONISTAS	PAULISTANA	Pensionista
142743-1	ISABEL MENDES DA SILVA	090-IAPEP-PENSIONISTAS	PAULISTANA	Pensionista
017198-X	ISABEL NERY DE OLIVEIRA	090-IAPEP-PENSIONISTAS	SAO RAIMUNDO NONATO	Pensionista
269079-9	ISABEL RIBEIRO DE JESUS	090-IAPEP-PENSIONISTAS	SAO RAIMUNDO NONATO	Pensionista
019749-1	ISAILDE BORGES GALVAO DE ANDRADE	090-IAPEP-PENSIONISTAS	CORRENTE	Pensionista
280073-0	ISAUQUE AYALAS RIBEIRO LUSTOSA	090-IAPEP-PENSIONISTAS	CORRENTE	Pensionista
013903-3	ISIDIA FERREIRA DA PAZ	090-IAPEP-PENSIONISTAS	CAMPO MAIOR	Pensionista
209589-X	ISTAEL SANTOS DA SILVA	090-IAPEP-PENSIONISTAS	PARNAIBA	Pensionista
019753-0	IZABEL NERES DE OLIVEIRA	090-IAPEP-PENSIONISTAS	SAO RAIMUNDO NONATO	Pensionista
196460-7	IZABEL PEREIRA DE OLIVEIRA	090-IAPEP-PENSIONISTAS	SAO RAIMUNDO NONATO	Pensionista
228089-2	JACIRA ALVES SIQUEIRA DE CASTRO	090-IAPEP-PENSIONISTAS	RIO GRANDE DO PIAUI	Pensionista
286116-0	JACIRA DE JESUS NERI	090-IAPEP-PENSIONISTAS	FLORIANO	Pensionista
079558-5	JACQUELINE GUEDES DE MOURA	090-IAPEP-PENSIONISTAS	FORTALEZA	Pensionista
281437-4	JAILSON BATISTA VIEIRA	090-IAPEP-PENSIONISTAS	OEIRAS	Pensionista

Diário Oficial

58



Teresina(PI) - Quinta-feira, 10 de dezembro de 2015 • Nº 232

130559-0	JAIME BARBOSA DANTAS	090-IAPEP-PENSIONISTAS	ANGICAL DO PIAUI	Pensionista
093235-3	JANDIRA PAZ LIMA	090-IAPEP-PENSIONISTAS	BRASILIA	Pensionista
182539-9	JARDEL SOUSA DA SILVA	090-IAPEP-PENSIONISTAS	PARNAIBA	Pensionista
208298-5	JARDI DE SOUSA FRANCA	090-IAPEP-PENSIONISTAS	GILBUES	Pensionista
017131-0	JEDIDA NOGUEIRA PARANAGUA	090-IAPEP-PENSIONISTAS	RECIFE-PE	Pensionista
142752-X	JEFERSON DE OLIVEIRA GOMES	090-IAPEP-PENSIONISTAS	PICOS	Pensionista
189435-8	JEFFERSON RONNYS DA SILVA SOUSA	090-IAPEP-PENSIONISTAS	PEDRO II	Pensionista
142753-9	JEYCIARA DE OLIVEIRA GOMES	090-IAPEP-PENSIONISTAS	PICOS	Pensionista
044085-0	JOANA BATISTA DOS REIS E SILVA	090-IAPEP-PENSIONISTAS	FLORIANO	Pensionista
167766-7	JOANA DARC SANTOS	090-IAPEP-PENSIONISTAS	VALENCA DO PIAUI	Pensionista
102719-X	JOANA DE SOUSA GONZAGA	090-IAPEP-PENSIONISTAS	FLORIANO	Pensionista
282755-7	JOANA MARIA DA CONCEICAO	090-IAPEP-PENSIONISTAS	FLORIANO	Pensionista
027714-2	JOANA MARIA DE JESUS	090-IAPEP-PENSIONISTAS	CAMPO MAIOR	Pensionista
178421-8	JOANA PONTES CARVALHO	090-IAPEP-PENSIONISTAS	BARRAS	Pensionista
108095-4	JOANA RAIMUNDA DA CONCEICAO RODRIGUES	090-IAPEP-PENSIONISTAS	PICOS	Pensionista
197046-1	JOANA VIRGEM DE NEGREIROS	090-IAPEP-PENSIONISTAS	SAO RAIMUNDO NONATO	Pensionista
280551-X	JOAO ALVES DE SOUSA	090-IAPEP-PENSIONISTAS	BURITI DOS LOPES	Pensionista
232206-4	JOAO ANTONIO LEAL SOUSA	090-IAPEP-PENSIONISTAS	SAO JOAO DO PIAUI	Pensionista
230014-1	JOAO BATISTA DA COSTA	090-IAPEP-PENSIONISTAS	MOSSORO	Pensionista
087545-7	JOAO BATISTA DE CARVALHO	090-IAPEP-PENSIONISTAS	PARNAIBA	Pensionista
053873-6	JOAO BOSCO DE MEDEIROS	090-IAPEP-PENSIONISTAS	PICOS	Pensionista
207153-3	JOAO DA COSTA BARROS	090-IAPEP-PENSIONISTAS	CAMPO MAIOR	Pensionista
259936-8	JOAO DA CRUZ DE SOUSA	090-IAPEP-PENSIONISTAS	INHUMA	Pensionista
197784-9	JOAO EVANGELISTA BATISTA DOS SANTOS	090-IAPEP-PENSIONISTAS	URUCUI	Pensionista
213454-3	JOAO FRANCISCO DA SILVA	090-IAPEP-PENSIONISTAS	BOM JESUS	Pensionista
128809-1	JOAO GALENO DA ROCHA	090-IAPEP-PENSIONISTAS	LUIS CORREIA	Pensionista
232197-1	JOAO JOSE DE BARROS	090-IAPEP-PENSIONISTAS	UNIAO	Pensionista
092497-X	JOAO RODRIGUES DO NASCIMENTO	090-IAPEP-PENSIONISTAS	PALMEIRAS	Pensionista
213455-1	JOAO VICTOR MOREIRA DE SOUSA ARAUJO	090-IAPEP-PENSIONISTAS	PARNAIBA	Pensionista
195414-8	JOAOZITO ALVES DE ANDRADE	090-IAPEP-PENSIONISTAS	BELO HORIZONTE	Pensionista
160100-8	JOAQUINA NEUSA DA SILVA SOUSA	090-IAPEP-PENSIONISTAS	PICOS	Pensionista
137961-5	JOELMA MONTEIRO	090-IAPEP-PENSIONISTAS	PICOS	Pensionista
269057-8	JONILDA SIQUEIRA SOUSA	090-IAPEP-PENSIONISTAS	AGUA BRANCA	Pensionista
269058-6	JONILDA SIQUEIRA SOUSA	090-IAPEP-PENSIONISTAS	AGUA BRANCA	Pensionista
280075-6	JORDANIA LARISSA SOARES VELOSO	090-IAPEP-PENSIONISTAS	JAICOS	Pensionista
172147-0	JORGE LUIZ FORTUNATO DE MIRANDA	090-IAPEP-PENSIONISTAS	RECIFE-PE	Pensionista
091752-4	JORGE MALAQUIAS DA COSTA	090-IAPEP-PENSIONISTAS	OEIRAS	Pensionista
046810-0	JOSACI MARTINS XAVIER	090-IAPEP-PENSIONISTAS	SAO MIGUEL DO TAPUIO	Pensionista
112387-4	JOSE ANTONIO DA LUZ	090-IAPEP-PENSIONISTAS	PICOS	Pensionista
195970-X	JOSE BATISTA BRITO DE CARVALHO	090-IAPEP-PENSIONISTAS	AMARANTE	Pensionista
244006-7	JOSE CARLOS DE OLIVEIRA	090-IAPEP-PENSIONISTAS	LUIS CORREIA	Pensionista
091387-1	JOSECI XAVIER DA SILVA ASSIS	090-IAPEP-PENSIONISTAS	SAO RAIMUNDO NONATO	Pensionista
092773-2	JOSE COELHO AMORIM	090-IAPEP-PENSIONISTAS	SAO JOAO DO PIAUI	Pensionista
280981-8	JOSE CORDEIRO DA SILVA	090-IAPEP-PENSIONISTAS	PIRIPIRI	Pensionista
246443-8	JOSE DO DESTERRO BATISTA LAGES	090-IAPEP-PENSIONISTAS	CAMPO MAIOR	Pensionista
086960-X	JOSE ERASMO DE MIRANDA	090-IAPEP-PENSIONISTAS	PARNAIBA	Pensionista
253166-6	JOSEFA SOARES DA SILVA	090-IAPEP-PENSIONISTAS	VALENCA DO PIAUI	Pensionista
226494-3	JOSE FRANCISCO DA SILVA	090-IAPEP-PENSIONISTAS	FRANCISCO SANTOS	Pensionista
180510-0	JOSE FRANCISCO SOARES	090-IAPEP-PENSIONISTAS	REGENERACAO	Pensionista
089546-6	JOSE GONCALVES GUIMARAES	090-IAPEP-PENSIONISTAS	FLORIANO	Pensionista
281001-8	JOSE JONAS DOS SANTOS	090-IAPEP-PENSIONISTAS	PARNAIBA	Pensionista
197047-0	JOSE LAURINDO DA SILVA	090-IAPEP-PENSIONISTAS	CAMPO MAIOR	Pensionista
280012-8	JOSELITA DA SILVA RIBEIRO	090-IAPEP-PENSIONISTAS	SAO RAIMUNDO NONATO	Pensionista
030155-8	JOSELITA LACERDA BONA	090-IAPEP-PENSIONISTAS	BRASILIA	Pensionista
086881-7	JOSE MARIA COSTA SANTOS	090-IAPEP-PENSIONISTAS	PARNAIBA	Pensionista
271838-3	JOSE MARIA DO AMARAL SOBREIRA	090-IAPEP-PENSIONISTAS	BRASILIA	Pensionista
167045-0	JOSE MORAIS NETO	090-IAPEP-PENSIONISTAS	SIMPLICIO MENDES	Pensionista
129969-7	JOSE NILTON DO NASCIMENTO	090-IAPEP-PENSIONISTAS	PICOS	Pensionista
092229-3	JOSE OTAVIANO DE ARAUJO	090-IAPEP-PENSIONISTAS	PIRACURUCA	Pensionista
107117-3	JOSE PEREIRA NUNES	090-IAPEP-PENSIONISTAS	IPIRANGA DO PIAUI	Pensionista
086885-0	JOSE RIBAMAR ALVES DE SOUSA	090-IAPEP-PENSIONISTAS	PARNAIBA	Pensionista
105547-0	JOSE RIBAMAR LEITE	090-IAPEP-PENSIONISTAS	FLORIANO	Pensionista
121954-5	JOSE RIBEIRO DO NASCIMENTO	090-IAPEP-PENSIONISTAS	PIMENTEIRAS	Pensionista
286410-0	JOSE SARAIVA DE SOUSA	090-IAPEP-PENSIONISTAS	COCAL	Pensionista
111343-7	JOSE TRAJANO DIAS	090-IAPEP-PENSIONISTAS	FLORIANO	Pensionista
292353-0	JOSIANE KELLY VIEIRA ALMEIDA	090-IAPEP-PENSIONISTAS	SAO PAULO	Pensionista
283094-9	JOSY RAYANNE CARVALHO GOMES	090-IAPEP-PENSIONISTAS	PARNAIBA	Pensionista
189433-1	JOYCE MARIA DA CONCEICAO DE OLIVEIRA	090-IAPEP-PENSIONISTAS	BARRAS	Pensionista
113471-0	JUDITE NUNES PIAUILLINO	090-IAPEP-PENSIONISTAS	BOM JESUS	Pensionista
028223-5	JULIA HONORATA RODRIGUES	090-IAPEP-PENSIONISTAS	PICOS	Pensionista
180153-8	JULIANA LIRA RODRIGUES	090-IAPEP-PENSIONISTAS	RECIFE-PE	Pensionista
291602-9	JULIO CESAR DE SOUSA OLIVEIRA	090-IAPEP-PENSIONISTAS	PARNAIBA	Pensionista
110469-1	JULIO DE SOUSA BARBOSA	090-IAPEP-PENSIONISTAS	AMARANTE	Pensionista
027614-6	JULIO MARCOS RODRIGUES	090-IAPEP-PENSIONISTAS	PAULISTANA	Pensionista

107208-X	KAROLINY JUDITE DE SANTANA SOUSA	090-IAPEP-PENSIONISTAS	PICOS	Pensionista
091839-3	LAURA MARIA DE MELO	090-IAPEP-PENSIONISTAS	URUCUI	Pensionista
028804-7	LAURA SOARES DA SILVA COSTA	090-IAPEP-PENSIONISTAS	TOCANTINS	Pensionista
094821-7	LAZARO PEREIRA MALAQUIAS	090-IAPEP-PENSIONISTAS	CAMPO MAIOR	Pensionista
028698-2	LEOMAR ALMEIDA DOS SANTOS	090-IAPEP-PENSIONISTAS	PICOS	Pensionista
194743-5	LEONAN VINICIUS MOTA LEITAO	090-IAPEP-PENSIONISTAS	SAO MIGUEL DO TAPUIO	Pensionista
242793-1	LEONARDO DIAS DOS SANTOS	090-IAPEP-PENSIONISTAS	SAO RAIMUNDO NONATO	Pensionista
028530-7	LEONORA DE MELO RIBEIRO	090-IAPEP-PENSIONISTAS	PIRACURUCA	Pensionista
213457-8	LEYDAIANE SARAIVA SILVA	090-IAPEP-PENSIONISTAS	CRISTINO CASTRO	Pensionista
055947-4	LICINIO DE SOUSA BARROS	090-IAPEP-PENSIONISTAS	CARACOL	Pensionista
209571-8	LIDIA MARIA DE LIMA	090-IAPEP-PENSIONISTAS	URUCUI	Pensionista
209572-6	LIDIA MARIA DE LIMA	090-IAPEP-PENSIONISTAS	URUCUI	Pensionista
041483-2	LINDOMAR SOARES DOS SANTOS	090-IAPEP-PENSIONISTAS	NOVO ORIENTE DO PIAUI	Pensionista
092396-6	LINO DE OLIVEIRA LOPES	090-IAPEP-PENSIONISTAS	SAO FRANCISCO DO PIAUI	Pensionista
282754-9	LOURDES DOS SANTOS SILVA	090-IAPEP-PENSIONISTAS	SAO PAULO	Pensionista
260347-X	LOURENCA LEITE DOS SANTOS	090-IAPEP-PENSIONISTAS	OEIRAS	Pensionista
209573-4	LOURENCA MARIA DOS SANTOS	090-IAPEP-PENSIONISTAS	OEIRAS	Pensionista
269786-6	LUCAS SANTOS DE ARAUJO	090-IAPEP-PENSIONISTAS	PARNAIBA	Pensionista
283079-5	LUCIA ALVES DE SOUSA LOPES	090-IAPEP-PENSIONISTAS	SAO PEDRO DO PIAUI	Pensionista
209597-1	LUCIA MARIA DAS CHAGAS DA CONCEICAO	090-IAPEP-PENSIONISTAS	PICOS	Pensionista
127766-9	LUCIANA DOS SANTOS GOMES	090-IAPEP-PENSIONISTAS	PARNAIBA	Pensionista
086878-7	LUCIENE DOS SANTOS TEIXEIRA	090-IAPEP-PENSIONISTAS	PARNAIBA	Pensionista
002195-4	LUCINEIDE DE SOUSA MOURA ARRUDA	090-IAPEP-PENSIONISTAS	ELESBAO VELOSO	Pensionista
001995-0	LUCINEIDE DE SOUSA MOURA ARRUDA	090-IAPEP-PENSIONISTAS	ELESBAO VELOSO	Pensionista
130550-6	LUCINEIDE LOPES DOS SANTOS PIAUILINO	090-IAPEP-PENSIONISTAS	BOM JESUS	Pensionista
170194-X	LUCIO DA SILVA DINIZ	090-IAPEP-PENSIONISTAS	BELO HORIZONTE	Pensionista
028421-1	LUCY MARIA DA CUNHA ARAUJO	090-IAPEP-PENSIONISTAS	RIO DE JANEIRO	Pensionista
029709-7	LUDGERIO FERREIRA DE SOUSA	090-IAPEP-PENSIONISTAS	REGENERACAO	Pensionista
270893-X	LUISA AMELIA SAMPAIO CERQUEIRA AGUIAR	090-IAPEP-PENSIONISTAS	PIRACURUCA	Pensionista
030015-2	LUIS DE SOUSA BARROS	090-IAPEP-PENSIONISTAS	PICOS	Pensionista
287636-1	LUIS MENDES DE OLIVEIRA	090-IAPEP-PENSIONISTAS	ELESBAO VELOSO	Pensionista
259934-1	LUIZA BRIGIDA ALVES	090-IAPEP-PENSIONISTAS	PICOS	Pensionista
195382-6	LUIZA GONZAGA OLIVEIRA DE CARVALHO	090-IAPEP-PENSIONISTAS	FLORIANO	Pensionista
035719-7	LUIZA PEREIRA DA COSTA	090-IAPEP-PENSIONISTAS	FLORIANO	Pensionista
086956-2	LUIZ GONZAGA FERREIRA	090-IAPEP-PENSIONISTAS	PARNAIBA	Pensionista
029821-2	LUIZ PEREIRA DA SILVA	090-IAPEP-PENSIONISTAS	FLORIANO	Pensionista
029428-4	LUSIA QUARESMA DE SOUSA	090-IAPEP-PENSIONISTAS	FRANCISCO SANTOS	Pensionista
028199-9	LUZIA JOSE CARDOSO TERCEIRO	090-IAPEP-PENSIONISTAS	PIRIPIRI	Pensionista
193595-0	LUZIA JOSEFA DA CONCEICAO	090-IAPEP-PENSIONISTAS	OEIRAS	Pensionista
079068-X	LUZIA RODRIGUES DE SOUSA	090-IAPEP-PENSIONISTAS	CAMPO MAIOR	Pensionista
019993-1	MACIONILIA MARIA DE JESUS	090-IAPEP-PENSIONISTAS	MONTE ALEGRE DO PIAUI	Pensionista
084944-8	MA DAS DORES FERREIRA DOS SANTOS	090-IAPEP-PENSIONISTAS	SANTA FILOMENA	Pensionista
083303-7	MA DE LOURDES DE SOUZA RODRIGUES	090-IAPEP-PENSIONISTAS	PARNAIBA	Pensionista
079069-9	MAIZA BARREIRA LIRA BATISTA	090-IAPEP-PENSIONISTAS	GILBUES	Pensionista
107115-7	MANOEL ALVES DOS REIS	090-IAPEP-PENSIONISTAS	BARRAS	Pensionista
277756-8	MANOEL ANTONIO DE OLIVEIRA COSTA	090-IAPEP-PENSIONISTAS	SAO RAIMUNDO NONATO	Pensionista
115919-4	MANOEL ARAGAO NETO	090-IAPEP-PENSIONISTAS	ESPERANTINA	Pensionista
102887-1	MANOEL LICINIO DE CARVALHO	090-IAPEP-PENSIONISTAS	SANTO ANTONIO DE LISBOA	Pensionista
086954-6	MANOEL RODRIGUES DE OLIVEIRA	090-IAPEP-PENSIONISTAS	PARNAIBA	Pensionista
086985-6	MANOEL TERTULIANO DE LIMA	090-IAPEP-PENSIONISTAS	PARNAIBA	Pensionista
092256-X	MARCIA VERA GUNYICS PARANAGUA	090-IAPEP-PENSIONISTAS	FORTALEZA	Pensionista
086977-5	MARCIO DOS SANTOS MATOS	090-IAPEP-PENSIONISTAS	PARNAIBA	Pensionista
028118-2	MARCIONILIA MARIA DE JESUS	090-IAPEP-PENSIONISTAS	GILBUES	Pensionista
280088-8	MARCOS VINICIUS PEREIRA CAVALCANTE	090-IAPEP-PENSIONISTAS	SIMPLICIO MENDES	Pensionista
137407-9	MARGARIDA MARIA NASCIMENTO ANDRADE	090-IAPEP-PENSIONISTAS	PARNAIBA	Pensionista
282540-6	MARIA AGUIAR FEITOSA	090-IAPEP-PENSIONISTAS	LUZILANDIA	Pensionista
246439-0	MARIA ALICE DE CARVALHO BRITO	090-IAPEP-PENSIONISTAS	CAMPO MAIOR	Pensionista
030195-7	MARIA ALVES DE SOUSA COSTA	090-IAPEP-PENSIONISTAS	FORTALEZA	Pensionista
032856-1	MARIA ALVES FERNANDES RIBEIRO	090-IAPEP-PENSIONISTAS	UNIAO	Pensionista
219622-X	MARIA ALZENIRA NASCIMENTO SILVA	090-IAPEP-PENSIONISTAS	BARRAS	Pensionista
253735-4	MARIA AMELIA SIQUEIRA DA SILVA	090-IAPEP-PENSIONISTAS	SANTA LUZ	Pensionista
142742-3	MARIA ANA DA LUZ	090-IAPEP-PENSIONISTAS	PICOS	Pensionista
282197-4	MARIA ANDRADE SILVA	090-IAPEP-PENSIONISTAS	PARNAIBA	Pensionista
172130-5	MARIA ANTONIA DE CARVALHO OLIVEIRA	090-IAPEP-PENSIONISTAS	TOCANTINS	Pensionista
020343-2	MARIA ANTONIETA DE SOUSA	090-IAPEP-PENSIONISTAS	PIRIPIRI	Pensionista
089997-6	MARIA ANUNCIADA DE ARAUJO SILVA	090-IAPEP-PENSIONISTAS	SIMPLICIO MENDES	Pensionista
028518-8	MARIA AUXILIADORA BEZERRA SALES	090-IAPEP-PENSIONISTAS	TIANGUA	Pensionista
045472-9	MARIA BATISTA DE FIGUEIREDO	090-IAPEP-PENSIONISTAS	AVELINO LOPES	Pensionista
044066-3	MARIA CARMELITA DA SILVA	090-IAPEP-PENSIONISTAS	FLORIANO	Pensionista
028254-5	MARIA CARMELITA DE SALES RAMOS	090-IAPEP-PENSIONISTAS	FORTALEZA	Pensionista
020040-9	MARIA CARMELITA SALES RAMOS	090-IAPEP-PENSIONISTAS	FORTALEZA	Pensionista
028732-6	MARIA CAVALCANTE VIANA	090-IAPEP-PENSIONISTAS	OEIRAS	Pensionista
019981-8	MARIA CAVALCANTE VIANA	090-IAPEP-PENSIONISTAS	OEIRAS	Pensionista
257765-8	MARIA CECILIA VIANA GOMES	090-IAPEP-PENSIONISTAS	BRASILIA	Pensionista

Diário Oficial

60



Teresina(PI) - Quinta-feira, 10 de dezembro de 2015 • Nº 232

295495-8	MARIA CELINA FERREIRA GOMES SILVA	090-IAPEP-PENSIONISTAS	FORTALEZA	Pensionista
214336-4	MARIA CICERA DE SA SOUSA	090-IAPEP-PENSIONISTAS	ESPERANTINA	Pensionista
180529-X	MARIA CLEIA DE SOUSA ARAUJO	090-IAPEP-PENSIONISTAS	PARNAIBA	Pensionista
032397-7	MARIA CORDEIRO DOS SANTOS SOUSA	090-IAPEP-PENSIONISTAS	ESPERANTINA	Pensionista
028536-6	MARIA DA CONCEICAO COSTA	090-IAPEP-PENSIONISTAS	ELESBAO VELOSO	Pensionista
228109-X	MARIA DA CONCEICAO DOS SANTOS SILVA	090-IAPEP-PENSIONISTAS	PARNAIBA	Pensionista
019780-7	MARIA DA CONCEICAO FELIX DOS SANTOS	090-IAPEP-PENSIONISTAS	MACEIO	Pensionista
128931-4	MARIA DA CONCEICAO NASARIO DE AQUINO	090-IAPEP-PENSIONISTAS	PARNAIBA	Pensionista
266356-2	MARIA DA CONCEICAO NASARIO DE AQUINO	090-IAPEP-PENSIONISTAS	PARNAIBA	Pensionista
044070-1	MARIA DA CONCEICAO RODRIGUES LEO	090-IAPEP-PENSIONISTAS	FLORIANO	Pensionista
170567-9	MARIA DA CONCEICAO SANTOS	090-IAPEP-PENSIONISTAS	PICOS	Pensionista
029292-3	MARIA DA CRUZ VIEIRA SOUSA	090-IAPEP-PENSIONISTAS	SAO PAULO	Pensionista
241724-3	MARIA DA CUNHA RAMALHO DE SOUSA	090-IAPEP-PENSIONISTAS	IMPERATRIZ	Pensionista
226499-4	MARIA DA GLORIA VASCONCELOS GONCALVES	090-IAPEP-PENSIONISTAS	RIO DE JANEIRO	Pensionista
181074-0	MARIA DA GRACA GARCEZ DOS SANTOS	090-IAPEP-PENSIONISTAS	PARNAIBA	Pensionista
091524-6	MARIA DA GRACA SILVA	090-IAPEP-PENSIONISTAS	NAZARE DO PIAUI	Pensionista
270478-1	MARIA DA LUZ FRANCISCA DE INEZILIA PEREIRA	090-IAPEP-PENSIONISTAS	SIMPLICIO MENDES	Pensionista
258788-2	MARIA DA LUZ RAMOS DA SILVA	090-IAPEP-PENSIONISTAS	BARRAS	Pensionista
129323-X	MARIA DALVA DE MELO PEREIRA	090-IAPEP-PENSIONISTAS	BARRAS	Pensionista
289574-9	MARIA DALVA PEREIRA DA SILVA CARVALHO	090-IAPEP-PENSIONISTAS	JOAQUIM PIRES	Pensionista
129257-9	MARIA DA PAZ CARVALHO PORTO	090-IAPEP-PENSIONISTAS	FLORIANO	Pensionista
280013-6	MARIA DA PIEDADE SILVA PINHEIRO	090-IAPEP-PENSIONISTAS	CANTO DO BURITI	Pensionista
092873-9	MARIA DAS DORES ARAUJO SOUSA OLIVEIRA	090-IAPEP-PENSIONISTAS	BRASILIA	Pensionista
026916-6	MARIA DAS DORES BARROS DA SILVA	090-IAPEP-PENSIONISTAS	PICOS	Pensionista
269080-2	MARIA DAS DORES DE ABREU ROCHA	090-IAPEP-PENSIONISTAS	CORRENTE	Pensionista
089091-0	MARIA DAS DORES DE SOUSA	090-IAPEP-PENSIONISTAS	FLORIANO	Pensionista
011207-X	MARIA DAS DORES DE SOUSA	090-IAPEP-PENSIONISTAS	FLORIANO	Pensionista
027771-1	MARIA DAS DORES LEAL CARVALHO	090-IAPEP-PENSIONISTAS	FORTALEZA	Pensionista
209575-X	MARIA DAS DORES PEREIRA OLIVEIRA	090-IAPEP-PENSIONISTAS	RIO DE JANEIRO	Pensionista
027779-7	MARIA DAS GRACAS COSTA	090-IAPEP-PENSIONISTAS	UNIAO	Pensionista
286962-4	MARIA DAS GRACAS LIMA OLIVEIRA	090-IAPEP-PENSIONISTAS	RIO DE JANEIRO	Pensionista
020098-X	MARIA DAS GRACAS PEREIRA DE SOUSA	090-IAPEP-PENSIONISTAS	PARNAIBA	Pensionista
020427-7	MARIA DAS MERCEDES DE CARVALHO CARDOSO	090-IAPEP-PENSIONISTAS	RIO DE JANEIRO	Pensionista
019761-X	MARIA DAS MERCES MARTINS ALMEIDA	090-IAPEP-PENSIONISTAS	MANOEL EMIDIO	Pensionista
160102-4	MARIA DAS MERCES PEREIRA DE NEGREIROS	090-IAPEP-PENSIONISTAS	SAO RAIMUNDO NONATO	Pensionista
091694-3	MARIA DAS MERCES PIMENTEL	090-IAPEP-PENSIONISTAS	OEIRAS	Pensionista
098639-9	MARIA DAS MERCES PIMENTEL	090-IAPEP-PENSIONISTAS	OEIRAS	Pensionista
269053-5	MARIA DAS MERCES RIBEIRO DE MACEDO	090-IAPEP-PENSIONISTAS	SAO RAIMUNDO NONATO	Pensionista
090966-1	MARIA DAS MERCES SILVA	090-IAPEP-PENSIONISTAS	LUZILANDIA	Pensionista
158604-1	MARIA DAS NEVES ALVES DE ARAUJO	090-IAPEP-PENSIONISTAS	BOM JESUS	Pensionista
020022-X	MARIA DE FATIMA LIMA MACEDO	090-IAPEP-PENSIONISTAS	PARNAIBA	Pensionista
259940-6	MARIA DE FATIMA SOUSA	090-IAPEP-PENSIONISTAS	JOSE DE FREITAS	Pensionista
147578-9	MARIA DE FATIMA SOUSA OLIVEIRA	090-IAPEP-PENSIONISTAS	LUZILANDIA	Pensionista
281925-2	MARIA DE JESUS CARVALHO	090-IAPEP-PENSIONISTAS	PICOS	Pensionista
181266-1	MARIA DE JESUS COSTA	090-IAPEP-PENSIONISTAS	SAO RAIMUNDO NONATO	Pensionista
029565-5	MARIA DE JESUS VIEIRA DA MOTA	090-IAPEP-PENSIONISTAS	PARNAIBA	Pensionista
260333-X	MARIA DE LOURDES ALVES FELIX	090-IAPEP-PENSIONISTAS	PARNAIBA	Pensionista
028330-4	MARIA DE LOURDES OLIVEIRA DE ALENCAR	090-IAPEP-PENSIONISTAS	PARNAIBA	Pensionista
243608-6	MARIA DE LOURDES OLIVEIRA SOUSA	090-IAPEP-PENSIONISTAS	SAO LUIS	Pensionista
258815-3	MARIA DE LOURDES SANTANA VEIGA	090-IAPEP-PENSIONISTAS	SAO RAIMUNDO NONATO	Pensionista
045321-8	MARIA DE MATOS OLIVEIRA	090-IAPEP-PENSIONISTAS	CRISTALANDIA DO PIAUI	Pensionista
019859-5	MARIA DE MOURA PAULA	090-IAPEP-PENSIONISTAS	PICOS	Pensionista
042156-1	MARIA DE MOURA PAULA	090-IAPEP-PENSIONISTAS	PICOS	Pensionista
108085-7	MARIA DE NAZARE DA SILVA	090-IAPEP-PENSIONISTAS	BARRAS	Pensionista
032083-8	MARIA DEUSA DE SOUSA	090-IAPEP-PENSIONISTAS	BATALHA	Pensionista
020393-9	MARIA DO AMPARO DE SOUSA COSTA	090-IAPEP-PENSIONISTAS	PICOS	Pensionista
029625-2	MARIA DO AMPARO DE SOUSA COSTA	090-IAPEP-PENSIONISTAS	PICOS	Pensionista
091937-3	MARIA DO CARMO CAFE BARROSO OLIVEIRA	090-IAPEP-PENSIONISTAS	FORTALEZA	Pensionista
115916-0	MARIA DO CARMO DO NASCIMENTO SILVA	090-IAPEP-PENSIONISTAS	PARNAIBA	Pensionista
177696-7	MARIA DO CARMO IBIAPINO PIAU	090-IAPEP-PENSIONISTAS	PICOS	Pensionista
081998-X	MARIA DO CARMO PEREIRA DA SILVA	090-IAPEP-PENSIONISTAS	OEIRAS	Pensionista
029720-8	MARIA DO CARMO RODRIGUES	090-IAPEP-PENSIONISTAS	PARNAIBA	Pensionista
282537-6	MARIA DO CARMO VIEIRA DA SILVA	090-IAPEP-PENSIONISTAS	BARRO DURO	Pensionista
028947-7	MARIA DO PERPETUO SOCORRO AMARAL NOGUEIRA	090-IAPEP-PENSIONISTAS	GOIANIA	Pensionista
020429-3	MARIA DO PERPETUO SOCORRO CARVALHO QUELUCI	090-IAPEP-PENSIONISTAS	RIO DE JANEIRO	Pensionista
017143-3	MARIA DO ROSARIO DE FATIMA EVELIM SOARES DE CARVALHO	090-IAPEP-PENSIONISTAS	RIO DE JANEIRO	Pensionista
027625-1	MARIA DO ROSARIO DE FATIMA EVELIM SOARES DE CARVALHO	090-IAPEP-PENSIONISTAS	RIO DE JANEIRO	Pensionista
131773-3	MARIA DO ROSARIO PEREIRA DOS SANTOS SOUSA	090-IAPEP-PENSIONISTAS	BOM JESUS	Pensionista
128936-5	MARIA DO ROSARIO PEREIRA DOS SANTOS SOUSA	090-IAPEP-PENSIONISTAS	BOM JESUS	Pensionista
029902-2	MARIA DO ROSARIO VASCONCELOS E SILVA	090-IAPEP-PENSIONISTAS	CAMPO MAIOR	Pensionista
200409-7	MARIA DOS MILAGRES DUTRA	090-IAPEP-PENSIONISTAS	PORTO	Pensionista
181075-8	MARIA DO SOCORRO ALMEIDA DE SOUSA	090-IAPEP-PENSIONISTAS	PARNAIBA	Pensionista
028271-5	MARIA DO SOCORRO DE MENEZES	090-IAPEP-PENSIONISTAS	FORTALEZA	Pensionista
195975-1	MARIA DO SOCORRO REIS SOARES SIQUEIRA	090-IAPEP-PENSIONISTAS	SAO RAIMUNDO NONATO	Pensionista

090648-4	MARIA DO SOCORRO RUFINO ARAUJO	090-IAPEP-PENSIONISTAS	JOSE DE FREITAS	Pensionista
158590-8	MARIA DO SOCORRO TEIXEIRA DE CARVALHO	090-IAPEP-PENSIONISTAS	PARNAIBA	Pensionista
108839-4	MARIA DOS REIS CARVALHO CALDAS	090-IAPEP-PENSIONISTAS	BARRAS	Pensionista
270861-2	MARIA DOS REMEDIOS ALVES NASCIMENTO	090-IAPEP-PENSIONISTAS	PARNAIBA	Pensionista
280245-7	MARIA DOS SANTOS	090-IAPEP-PENSIONISTAS	ALTOS	Pensionista
027849-1	MARIA DOS SANTOS CARVALHO NASCIMENTO	090-IAPEP-PENSIONISTAS	RIO DE JANEIRO	Pensionista
028160-3	MARIA DOS SANTOS OLIVEIRA	090-IAPEP-PENSIONISTAS	FLORIANO	Pensionista
280243-X	MARIA DOS SANTOS SENA	090-IAPEP-PENSIONISTAS	GILBUES	Pensionista
017258-8	MARIA EDIMAR SILVA	090-IAPEP-PENSIONISTAS	SANTA FILOMENA	Pensionista
260265-2	MARIA EDITE DA COSTA VILARINDO	090-IAPEP-PENSIONISTAS	JOSE DE FREITAS	Pensionista
258199-0	MARIA ELIZETH DE NEGREIROS SOUSA	090-IAPEP-PENSIONISTAS	SAO RAIMUNDO NONATO	Pensionista
042822-1	MARIA ELZA DE CARVALHO DANTAS	090-IAPEP-PENSIONISTAS	SIMOES	Pensionista
028891-8	MARIA ERANDI DE ANDRADE	090-IAPEP-PENSIONISTAS	PIRIPIRI	Pensionista
282191-5	MARIA FELIX COSTA DOS SANTOS	090-IAPEP-PENSIONISTAS	PARNAIBA	Pensionista
149179-2	MARIA FELIX FERREIRA LIMA	090-IAPEP-PENSIONISTAS	RIO DE JANEIRO	Pensionista
179747-6	MARIA FERRAZ SOBREIRA SILVA	090-IAPEP-PENSIONISTAS	ELISEU MARTINS	Pensionista
210230-7	MARIA FERREIRA DE SOUSA	090-IAPEP-PENSIONISTAS	TIMON	Pensionista
197786-5	MARIA FERREIRA DOS SANTOS	090-IAPEP-PENSIONISTAS	SAO RAIMUNDO NONATO	Pensionista
207156-8	MARIA FERREIRA ROCHA	090-IAPEP-PENSIONISTAS	LUZILANDIA	Pensionista
028638-9	MARIA FRANCISCA PEREIRA DA SILVA	090-IAPEP-PENSIONISTAS	UNIAO	Pensionista
029227-3	MARIA GORETTI CAMARCO BARBOSA	090-IAPEP-PENSIONISTAS	RECIFE-PE	Pensionista
174105-5	MARIA GORETTI SANTOS FREITAS LOPES	090-IAPEP-PENSIONISTAS	PICOS	Pensionista
211820-3	MARIA GUADALUPE MOUZINHO	090-IAPEP-PENSIONISTAS	GUADALUPE	Pensionista
033887-7	MARIA HERNESTINA DA CONCEICAO	090-IAPEP-PENSIONISTAS	OEIRAS	Pensionista
028942-6	MARIA ILMA MATOS DA LUZ	090-IAPEP-PENSIONISTAS	BRASILIA	Pensionista
028984-1	MARIA INES LEAL	090-IAPEP-PENSIONISTAS	PICOS	Pensionista
019733-5	MARIA IRACEMA RODRIGUES	090-IAPEP-PENSIONISTAS	PIRIPIRI	Pensionista
107216-1	MARIA IVANILDE SOARES MELO	090-IAPEP-PENSIONISTAS	FORTALEZA	Pensionista
019893-5	MARIA JOANEIDA DE OLIVEIRA	090-IAPEP-PENSIONISTAS	FORTALEZA	Pensionista
129459-8	MARIA JOAQUINA DE ANDRADE	090-IAPEP-PENSIONISTAS	SAO FELIX DO PIAUI	Pensionista
079074-5	MARIA JORGE DE OLIVEIRA CAMPOS	090-IAPEP-PENSIONISTAS	BRASILIA	Pensionista
181049-9	MARIA JOSE BRAGA DE SALES	090-IAPEP-PENSIONISTAS	ESPERANTINA	Pensionista
281473-X	MARIA JOSE DA CONCEICAO CARVALHO	090-IAPEP-PENSIONISTAS	PIRACURUCA	Pensionista
241700-6	MARIA JOSE DE ANDRADE LOPES	090-IAPEP-PENSIONISTAS	PARNAIBA	Pensionista
272395-6	MARIA JOSEFA DE MOURA	090-IAPEP-PENSIONISTAS	PICOS	Pensionista
030058-6	MARIA JOSE RIBEIRO DOS SANTOS	090-IAPEP-PENSIONISTAS	SAO PAULO	Pensionista
108848-3	MARIA LINA SANTIAGO LOPES	090-IAPEP-PENSIONISTAS	BELEM	Pensionista
230932-7	MARIA LOURDES TEIXEIRA SANTOS	090-IAPEP-PENSIONISTAS	SOCORRO DO PIAUI	Pensionista
129113-X	MARIA LUCIA DA SILVA SOUSA	090-IAPEP-PENSIONISTAS	ARACAJU	Pensionista
029919-7	MARIA LUCIA SOTERO DOS SANTOS	090-IAPEP-PENSIONISTAS	PEDRO II	Pensionista
111640-1	MARIANA MORENO DA SILVA LIMA	090-IAPEP-PENSIONISTAS	CAMPO MAIOR	Pensionista
086927-9	MARIA NAZARE DA SILVA	090-IAPEP-PENSIONISTAS	PARNAIBA	Pensionista
227752-2	MARIA NEUSA DA CONCEICAO SILVA	090-IAPEP-PENSIONISTAS	PICOS	Pensionista
129318-4	MARIA NEUZA ALBUQUERQUE CARVALHO	090-IAPEP-PENSIONISTAS	RIO DE JANEIRO	Pensionista
136605-0	MARIA NEUZA CAFE RIBEIRO	090-IAPEP-PENSIONISTAS	DIRCEU ARCOVERDE	Pensionista
030094-2	MARIANO DA SILVA SOUSA	090-IAPEP-PENSIONISTAS	FLORIANO	Pensionista
111562-6	MARIA NOGUEIRA RIBEIRO	090-IAPEP-PENSIONISTAS	URUCUI	Pensionista
159837-6	MARIANO PEREIRA DA SILVA	090-IAPEP-PENSIONISTAS	FLORIANO	Pensionista
253713-3	MARIA OLIMPIA ALVES RIBEIRO	090-IAPEP-PENSIONISTAS	SAO JOAO DO PIAUI	Pensionista
142623-X	MARIA ONEIDE DE CARVALHO	090-IAPEP-PENSIONISTAS	ESPERANTINA	Pensionista
034230-X	MARIA OZIMA DA CONCEICAO ANCELMO	090-IAPEP-PENSIONISTAS	PARNAIBA	Pensionista
028049-6	MARIA PASSARINHO DA SILVA	090-IAPEP-PENSIONISTAS	BRASILIA	Pensionista
056276-9	MARIA PAULINA DE SOUSA	090-IAPEP-PENSIONISTAS	CANTO DO BURITI	Pensionista
028927-2	MARIA PEREIRA DA SILVA ARAUJO	090-IAPEP-PENSIONISTAS	PIRACURUCA	Pensionista
029795-0	MARIA PEREIRA DE SOUSA	090-IAPEP-PENSIONISTAS	URUCUI	Pensionista
043147-8	MARIA PINHEIRO DE SANTANA	090-IAPEP-PENSIONISTAS	ISAIAS COELHO	Pensionista
286954-3	MARIA REIJANE DA SILVA	090-IAPEP-PENSIONISTAS	PRATA DO PIAUI	Pensionista
129268-4	MARIA RIBEIRO DE OLIVEIRA	090-IAPEP-PENSIONISTAS	FLORIANO	Pensionista
230918-1	MARIA ROZELIA DE ARAUJO CARNEIRO	090-IAPEP-PENSIONISTAS	FORTALEZA	Pensionista
181264-5	MARIA SALVADORA NUNES	090-IAPEP-PENSIONISTAS	BOM JESUS	Pensionista
243605-1	MARIA SANTANA ARAUJO NASCIMENTO	090-IAPEP-PENSIONISTAS	PARNAIBA	Pensionista
138143-1	MARIA SANTANA BENEVIDES	090-IAPEP-PENSIONISTAS	BARRAS	Pensionista
271533-3	MARIA SELENE REGO MEDEIROS	090-IAPEP-PENSIONISTAS	MIGUEL ALVES	Pensionista
168999-1	MARIA SOARES DA ROCHA CUNHA	090-IAPEP-PENSIONISTAS	UNIAO	Pensionista
169627-X	MARIA SOUSA DA SILVA	090-IAPEP-PENSIONISTAS	PARNAIBA	Pensionista
195979-4	MARIA TERESA RODRIGUES VIEIRA	090-IAPEP-PENSIONISTAS	PEDREIRAS	Pensionista
030042-0	MARIA TERESINHA FREIRE BARROS	090-IAPEP-PENSIONISTAS	FORTALEZA	Pensionista
080942-0	MARIA TEREZINHA FREIRE BARROS	090-IAPEP-PENSIONISTAS	FORTALEZA	Pensionista
043285-7	MARIA VANDITA DE SOUSA SIQUEIRA	090-IAPEP-PENSIONISTAS	SAO JOAO DO PIAUI	Pensionista
091211-5	MARIA VIEIRA ASSUNCAO	090-IAPEP-PENSIONISTAS	PIRIPIRI	Pensionista
127141-5	MARIA ZILMA DAMIAO SILVA	090-IAPEP-PENSIONISTAS	PARNAIBA	Pensionista
244029-6	MARILEIDE MARIA DA SILVA	090-IAPEP-PENSIONISTAS	RECIFE-PE	Pensionista
029114-5	MARINA FONSECA LUSTOSA	090-IAPEP-PENSIONISTAS	CORRENTE	Pensionista
086983-0	MARINA MIRANDA DE SOUSA	090-IAPEP-PENSIONISTAS	PARNAIBA	Pensionista



096297-0	MARIONITA PEREIRA DE SANTANA	090-IAPEP-PENSIONISTAS	AVELINO LOPES	Pensionista
178418-8	MARTINHA MARIA CAMPELO FREITAS	090-IAPEP-PENSIONISTAS	JAICOS	Pensionista
092235-8	MIGUEL ARCANJO DE ARAUJO	090-IAPEP-PENSIONISTAS	CAMPO MAIOR	Pensionista
011740-4	MILIAN CARVALHO AMORIM	090-IAPEP-PENSIONISTAS	ESPERANTINA	Pensionista
101966-0	MINELVINA DAS GRACAS DOS SANTOS RAMOS	090-IAPEP-PENSIONISTAS	PICOS	Pensionista
031969-4	MINELVINA DAS SOUSAS DOS SANTOS RAMOS	090-IAPEP-PENSIONISTAS	PICOS	Pensionista
020208-8	MIZI PRADO FENERSTEIN	090-IAPEP-PENSIONISTAS	SAO PAULO	Pensionista
113452-3	MOACI BARBOSA DE SOUSA	090-IAPEP-PENSIONISTAS	SAO PEDRO DO PIAUI	Pensionista
214325-9	MONALISA GOMES RIBEIRO	090-IAPEP-PENSIONISTAS	PICOS	Pensionista
270891-4	NARAISSY RODRIGUES DE AGUIAR	090-IAPEP-PENSIONISTAS	PIRACURUCA	Pensionista
178422-6	NARCIZO OLIVEIRA	090-IAPEP-PENSIONISTAS	URUCUI	Pensionista
282551-1	NATHALIE DE MELO PIAULINO	090-IAPEP-PENSIONISTAS	PETROLINA	Pensionista
087092-7	NEOMISIA BEZERRA LIMA	090-IAPEP-PENSIONISTAS	PICOS	Pensionista
178412-9	NEOMIZIA DE SOUSA GOMES	090-IAPEP-PENSIONISTAS	PICOS	Pensionista
253722-2	NEUTON RIBEIRO SOARES	090-IAPEP-PENSIONISTAS	SAO RAIMUNDO NONATO	Pensionista
281045-0	NILBERTO NUNES RIBEIRO	090-IAPEP-PENSIONISTAS	SAO RAIMUNDO NONATO	Pensionista
270857-4	NILZA FERRARI NOGUEIRA	090-IAPEP-PENSIONISTAS	RECIFE-PE	Pensionista
029566-3	NOEMIA BENICIO DA SILVA	090-IAPEP-PENSIONISTAS	PARNAIBA	Pensionista
091605-6	NOEMI BATISTA DOS SANTOS	090-IAPEP-PENSIONISTAS	SAO JOAO DO PIAUI	Pensionista
270490-X	NORBERTO DA SILVA DANTAS	090-IAPEP-PENSIONISTAS	VALENCA DO PIAUI	Pensionista
197376-2	NORMA SUELY LOPES DE CARVALHO	090-IAPEP-PENSIONISTAS	PARNAIBA	Pensionista
198418-7	NYCOLLE NERY ALVES DE LIMA	090-IAPEP-PENSIONISTAS	GOIANIA	Pensionista
287138-6	OBERDAN OLIVEIRA DE QUEIROZ	090-IAPEP-PENSIONISTAS	URUCUI	Pensionista
142735-X	OLINDA MARIA MENDES DA SILVA LEAL	090-IAPEP-PENSIONISTAS	PICOS	Pensionista
161323-5	OSEAS VIEIRA FONTES	090-IAPEP-PENSIONISTAS	IPIRANGA DO PIAUI	Pensionista
280239-2	OSMAR NUNES DE CARVALHO	090-IAPEP-PENSIONISTAS	GILBUES	Pensionista
231832-6	OZAEAL ARAUJO JACOBINA	090-IAPEP-PENSIONISTAS	CORRENTE	Pensionista
179370-5	PAULINA MARIA DE SOUSA SANTOS	090-IAPEP-PENSIONISTAS	PICOS	Pensionista
280001-2	PAULO HENRIQUE TELES RODRIGUES	090-IAPEP-PENSIONISTAS	FORTALEZA	Pensionista
286945-4	PAULO LEITE DA SILVA	090-IAPEP-PENSIONISTAS	FLORIANO	Pensionista
270125-1	PAULO PENHA	090-IAPEP-PENSIONISTAS	BELEM	Pensionista
280983-4	PEDRO DA ROCHA SANTOS	090-IAPEP-PENSIONISTAS	URUCUI	Pensionista
161674-9	PEDRO JOSE DE SANTANA	090-IAPEP-PENSIONISTAS	PALMEIRAS	Pensionista
207158-4	PRISLEY RODRIGUES DOS SANTOS PEREIRA	090-IAPEP-PENSIONISTAS	SAO JOAO DO PIAUI	Pensionista
258800-5	RAFAELA DIAS PEDROZA	090-IAPEP-PENSIONISTAS	ELISEU MARTINS	Pensionista
281921-0	RAFAEL ARCANJO PEREIRA	090-IAPEP-PENSIONISTAS	FLORIANO	Pensionista
258799-8	RAFAEL DA SILVA PEDROZA	090-IAPEP-PENSIONISTAS	ELISEU MARTINS	Pensionista
286425-8	RAILEN DOS SANTOS SILVA	090-IAPEP-PENSIONISTAS	BOM JESUS	Pensionista
258751-3	RAIMUNDA CAVALCANTE AMORIM SIQUEIRA	090-IAPEP-PENSIONISTAS	ESPERANTINA	Pensionista
027890-4	RAIMUNDA DOS SANTOS COSTA	090-IAPEP-PENSIONISTAS	SAO LUIS	Pensionista
103098-1	RAIMUNDA GERMANA SILVA	090-IAPEP-PENSIONISTAS	CASTELO DO PIAUI	Pensionista
010474-4	RAIMUNDA GOMES DE ARAUJO	090-IAPEP-PENSIONISTAS	SAO GONCALO DO PIAUI	Pensionista
091203-4	RAIMUNDA GOMES DE ARAUJO	090-IAPEP-PENSIONISTAS	SAO PEDRO DO PIAUI	Pensionista
092637-0	RAIMUNDA JOAQUINA GUIMARAES	090-IAPEP-PENSIONISTAS	MANAUS	Pensionista
029285-X	RAIMUNDA MARIA DAS NEVES SILVA	090-IAPEP-PENSIONISTAS	SAO GONCALO DO PIAUI	Pensionista
223925-6	RAIMUNDA MARIA PERES	090-IAPEP-PENSIONISTAS	PEDRO II	Pensionista
030114-X	RAIMUNDA MELO DE AGUIAR BRITO	090-IAPEP-PENSIONISTAS	PIRIPIRI	Pensionista
259622-9	RAIMUNDA MOREIRA DOS SANTOS	090-IAPEP-PENSIONISTAS	ANGICAL DO PIAUI	Pensionista
028809-8	RAIMUNDA PEREIRA RODRIGUES	090-IAPEP-PENSIONISTAS	PARNAIBA	Pensionista
091616-1	RAIMUNDA SILVA DE OLIVEIRA	090-IAPEP-PENSIONISTAS	COCAL	Pensionista
039236-7	RAIMUNDA TEOTONIO DE SOUSA	090-IAPEP-PENSIONISTAS	PARNAIBA	Pensionista
258276-7	RAIMUNDA VIANA DOS SANTOS	090-IAPEP-PENSIONISTAS	PARNAIBA	Pensionista
172148-8	RAIMUNDO ALEXANDRE DE OLIVEIRA	090-IAPEP-PENSIONISTAS	SAO RAIMUNDO NONATO	Pensionista
282203-2	RAIMUNDO ALVES FEITOSA	090-IAPEP-PENSIONISTAS	PICOS	Pensionista
177722-0	RAIMUNDO DURVAL DE BRITO	090-IAPEP-PENSIONISTAS	PARNAIBA	Pensionista
176836-X	RAIMUNDO MARQUES DE SOUSA	090-IAPEP-PENSIONISTAS	CANTO DO BURITI	Pensionista
244031-8	RAIMUNDO NONATO LEITAO	090-IAPEP-PENSIONISTAS	PARNAIBA	Pensionista
086974-X	RAIMUNDO NONATO PEREIRA LEAO	090-IAPEP-PENSIONISTAS	PARNAIBA	Pensionista
181293-9	RAIMUNDO RODRIGUES DO NASCIMENTO	090-IAPEP-PENSIONISTAS	PARNAIBA	Pensionista
287136-0	RAIMUNDO VICENTE OLIVEIRA DE QUEIROZ	090-IAPEP-PENSIONISTAS	URUCUI	Pensionista
182547-0	RAQUEL SOUSA DA SILVA	090-IAPEP-PENSIONISTAS	PARNAIBA	Pensionista
282183-4	RAULYNSON DAVID MYKLIN NOGUEIRA DA SILVA	090-IAPEP-PENSIONISTAS	VALENCA DO PIAUI	Pensionista
282182-6	RAYLSON WELLEN NOGUEIRA DOS SANTOS SILVA	090-IAPEP-PENSIONISTAS	VALENCA DO PIAUI	Pensionista
028184-X	REGINA DE MOURA LEAL	090-IAPEP-PENSIONISTAS	VALENCA DO PIAUI	Pensionista
020428-5	REGINA DULCE DE CARVALHO LIMA	090-IAPEP-PENSIONISTAS	RIO DE JANEIRO	Pensionista
028932-9	RICARDINA RAQUEL GONCALVES	090-IAPEP-PENSIONISTAS	PICOS	Pensionista
227754-9	RICARDO BRITO LIMA	090-IAPEP-PENSIONISTAS	TIMON	Pensionista
196462-3	RITA ALVES CARDOSO DA SILVA	090-IAPEP-PENSIONISTAS	JOSE DE FREITAS	Pensionista
210232-3	RITA DE KASSIA PARENTE XAVIER	090-IAPEP-PENSIONISTAS	SAO RAIMUNDO NONATO	Pensionista
029772-X	RITA NOGUEIRA DE ARAUJO COSTA	090-IAPEP-PENSIONISTAS	FLORIANO	Pensionista
103095-7	RITA PEREIRA DOS SANTOS	090-IAPEP-PENSIONISTAS	FLORIANO	Pensionista
286424-0	RODRIGO DOS SANTOS SILVA	090-IAPEP-PENSIONISTAS	BOM JESUS	Pensionista
258192-2	RODRIGO PINTO DO NASCIMENTO	090-IAPEP-PENSIONISTAS	LUIS CORREIA	Pensionista
054844-8	ROMANA MARIA DE ARAUJO	090-IAPEP-PENSIONISTAS	FLORIANO	Pensionista

158606-8	ROSA ALVES FERREIRA	090-IAPEP-PENSIONISTAS	LUZILANDIA	Pensionista
271526-X	ROSA MARIA DA SILVA SOUSA	090-IAPEP-PENSIONISTAS	PARNAIBA	Pensionista
169932-6	ROSA MARIA DOS SANTOS SALES	090-IAPEP-PENSIONISTAS	PIRIPIRI	Pensionista
127754-5	ROSA MARIA SOARES DE FIGUEIREDO	090-IAPEP-PENSIONISTAS	FLORIANO	Pensionista
114161-9	ROSANGELA MARIA PIRES DAS CHAGAS	090-IAPEP-PENSIONISTAS	TOCANTINS	Pensionista
212891-8	RYAN DIAS PILAR	090-IAPEP-PENSIONISTAS	SANTA FILOMENA	Pensionista
168631-3	SABRINA SANTOS GOMES UCHOA	090-IAPEP-PENSIONISTAS	FLORIANO	Pensionista
287273-X	SANDRA MARIA ALVES DA SILVA	090-IAPEP-PENSIONISTAS	PARNAIBA	Pensionista
174101-2	SEBASTIANA DA SILVA SOUSA	090-IAPEP-PENSIONISTAS	IPIRANGA DO PIAUI	Pensionista
172139-9	SEBASTIANA MARIA DA SILVA	090-IAPEP-PENSIONISTAS	PICOS	Pensionista
242426-6	SEBASTIAO PEREIRA LIMA	090-IAPEP-PENSIONISTAS	TIMON	Pensionista
200408-9	SEBASTIAO RODRIGUES DA SILVA	090-IAPEP-PENSIONISTAS	SAO PAULO	Pensionista
101970-8	SELMA MARIA DA SILVA SOUZA	090-IAPEP-PENSIONISTAS	GUAINASES	Pensionista
029906-5	SERVULA MARQUE DE CARVALHO	090-IAPEP-PENSIONISTAS	FORTALEZA	Pensionista
092616-7	SIDEVAN PROSPERO DUARTE	090-IAPEP-PENSIONISTAS	AVELINO LOPES	Pensionista
257400-4	TELMA MARIA SOARES DA SILVA	090-IAPEP-PENSIONISTAS	PARNAIBA	Pensionista
027898-0	TERESA AMORIM VIEIRA	090-IAPEP-PENSIONISTAS	RIO DE JANEIRO	Pensionista
028466-1	TERESA DE JESUS SA	090-IAPEP-PENSIONISTAS	FLORIANO	Pensionista
121949-9	TERESA FROTA DE SOUSA	090-IAPEP-PENSIONISTAS	PARNAIBA	Pensionista
172133-0	TERESINHA DE JESSUS MATTA FREIRE	090-IAPEP-PENSIONISTAS	RIO DE JANEIRO	Pensionista
169946-6	TERESINHA DE JESUS AMARAL DO NASCIMENTO	090-IAPEP-PENSIONISTAS	PARNAIBA	Pensionista
266351-1	TERESINHA DE JESUS NASCIMENTO CAVALCANTE	090-IAPEP-PENSIONISTAS	BARRAS	Pensionista
047723-X	TERESINHA DE SOUSA SILVA	090-IAPEP-PENSIONISTAS	PARNAIBA	Pensionista
092769-4	TERESINHA FERREIRA MACIEL	090-IAPEP-PENSIONISTAS	CANTO DO BURITI	Pensionista
031559-1	TERESINHA FERREIRA MARCIEL	090-IAPEP-PENSIONISTAS	CANTO DO BURITI	Pensionista
028005-4	TERESINHA PEREIRA DE MAGALHAES	090-IAPEP-PENSIONISTAS	SIMPLICIO MENDES	Pensionista
092295-1	TERESINHA ROCHA NERI	090-IAPEP-PENSIONISTAS	FLORIANO	Pensionista
028862-4	TERESINHA SILVA RESENDE	090-IAPEP-PENSIONISTAS	PIRIPIRI	Pensionista
197391-6	TEREZINHA MACARIO DE MACEDO CASTRO	090-IAPEP-PENSIONISTAS	SAO RAIMUNDO NONATO	Pensionista
230923-8	TIAGO DE JESUS SILVA PINTO	090-IAPEP-PENSIONISTAS	TIMON	Pensionista
277383-0	TIROLINO COELHO CORREIA	090-IAPEP-PENSIONISTAS	FLORIANO	Pensionista
019927-3	VALDETE AGUIAR MOURA	090-IAPEP-PENSIONISTAS	FORTALEZA	Pensionista
227756-5	VALDIMIR LIMA ROCHA	090-IAPEP-PENSIONISTAS	CAMPO MAIOR	Pensionista
019902-8	VALENTINA CELESTINA DE ARAUJO	090-IAPEP-PENSIONISTAS	MATIAS OLIMPIO	Pensionista
086950-3	VALTER RODRIGUES	090-IAPEP-PENSIONISTAS	PARNAIBA	Pensionista
092827-5	VANDERLEIA DOS SANTOS DIAS	090-IAPEP-PENSIONISTAS	CARACOL	Pensionista
092499-7	VANUSA DE SOUSA LIMA	090-IAPEP-PENSIONISTAS	PICOS	Pensionista
287749-0	VERA LUCIA DA SILVA	090-IAPEP-PENSIONISTAS	INHUMA	Pensionista
143080-7	VERA LUCIA DE SOUSA BATISTA	090-IAPEP-PENSIONISTAS	RECIFE-PE	Pensionista
092239-X	VERISSIMO OLIVEIRA DOS SANTOS	090-IAPEP-PENSIONISTAS	CORRENTE	Pensionista
020137-5	VERONICA MARIA BATISTA SANTANA	090-IAPEP-PENSIONISTAS	IMPERATRIZ	Pensionista
127765-X	VICENTE DE PAULO OLIVEIRA	090-IAPEP-PENSIONISTAS	PARNAIBA	Pensionista
020425-X	VILMA DE CARVALHO	090-IAPEP-PENSIONISTAS	RIO DE JANEIRO	Pensionista
286957-8	VINICIUS RIBEIRO E SILVA	090-IAPEP-PENSIONISTAS	FORTALEZA	Pensionista
114652-1	VITALINA RAIMUNDA DA SILVA COSTA	090-IAPEP-PENSIONISTAS	SAO JOAO DO PIAUI	Pensionista
287137-8	VIVIA VICTORIA OLIVEIRA DE QUEIROZ	090-IAPEP-PENSIONISTAS	URUCUI	Pensionista
167060-3	WALDEMAR MEDEIROS DA SILVA	090-IAPEP-PENSIONISTAS	COLONIA DO GURGUEIA	Pensionista
214342-9	WALDIRENE VIEIRA DO ESPIRITO SANTOS RIBEIRO	090-IAPEP-PENSIONISTAS	PICOS	Pensionista
272387-5	WILLIAM LEITE NASCIMENTO	090-IAPEP-PENSIONISTAS	PARNAIBA	Pensionista
160982-3	YARLA THADDEA MARQUES RODRIGUES	090-IAPEP-PENSIONISTAS	OEIRAS	Pensionista
269055-1	YCARO SEIXAS DA SILVA	090-IAPEP-PENSIONISTAS	PARNAIBA	Pensionista
082006-7	YEDA MARIA ARAUJO BOTTEON	090-IAPEP-PENSIONISTAS	RIO DE JANEIRO	Pensionista
087565-1	YONE TAJRA REIS	090-IAPEP-PENSIONISTAS	OEIRAS	Pensionista
030205-8	YONE TAJRA REIS	090-IAPEP-PENSIONISTAS	OEIRAS	Pensionista
243630-2	ZELIA RIBEIRO DA SILVA	090-IAPEP-PENSIONISTAS	SAO RAIMUNDO NONATO	Pensionista
270132-4	ZENAIDE COSTA FARIAS	090-IAPEP-PENSIONISTAS	PICOS	Pensionista



FICHA TÉCNICA

GOVERNADOR DO ESTADO DO PIAUÍ
José Wellington Barroso de Araújo Dias

VICE-GOVERNADOR
Margarete de Castro Coelho

SECRETARIA DE GOVERNO
Merlong Solano Nogueira

SECRETARIA DA FAZENDA
Rafael Tajra Fonteles

SECRETARIA DA EDUCAÇÃO
Rejane Ribeiro Sousa Dias

SECRETARIA DA SAÚDE
Francisco de Assis de Oliveira Costa

SECRETARIA DA SEGURANÇA PÚBLICA
Fábio Abreu Costa

SECRETARIA DA ADMINISTRAÇÃO E PREVIDÊNCIA
Francisco José Alves da Silva

SECRETARIA DE DESENVOLVIMENTO RURAL
Francisco das Chagas Limma

SECRETARIA DO PLANEJAMENTO
Antonio Rodrigues de Sousa Neto

SECRETARIA DO MEIO AMBIENTE E RECURSOS HÍDRICOS
Luiz Henrique Sousa de Carvalho

SECRETARIA DAS CIDADES
Fábio Henrique Mendonça Xavier de Oliveira

SECRETARIA DO DESENVOLVIMENTO ECONÔMICO E TECNOLÓGICO
José Icemar Lavôr Néri

SECRETARIA DO TRABALHO E EMPREENDEDORISMO
Gessivaldo Isaías de Carvalho Silva

SECRETARIA DA ASSISTÊNCIA SOCIAL E CIDADANIA
João Henrique Ferreira de Alencar Pires Rebelo

SECRETARIA DA JUSTIÇA E DOS DIREITOS HUMANOS
Daniel Carvalho Oliveira Valente

SECRETARIA DA INFRAESTRUTURA
Janaína Pinto Marques

SECRETARIA DOS TRANSPORTES
Guilhermano Pires Ferreira Correa

SECRETARIA DO TURISMO
Flávio Rodrigues Nogueira Júnior

SECRETARIA DE DEFESA CIVIL
Hélio Isaías da Silva

SECRETARIA PARA INCLUSÃO DA PESSOA COM DEFICIÊNCIA
Mauro Eduardo Cardoso e Silva

SECRETARIA DE MINERAÇÃO, PETRÓLEO E ENERGIAS RENOVÁVEIS
Luis Coelho da Luz Filho

SECRETARIA ESTADUAL DE CULTURA
Fábio Núñez Novo

PROCURADOR GERAL DO ESTADO DO PIAUÍ
Plínio Clerton Filho

CONTROLADOR GERAL DO ESTADO
Darcy Siqueira Albuquerque Júnior

DIRETOR DO DIÁRIO OFICIAL
Luzinaldo dos Santos Soares

www.diariooficial.pi.gov.br

TABELA DE PREÇOS

Preço da Linha - R\$ 3,50: para linhas de 10 cm de largura, fonte 10
63 (sessenta e três) caracteres

ASSINATURA SEMESTRAL DO DIÁRIO OFICIAL

Sem remessa postal - R\$ 178,00
Com remessa postal - R\$ 261,00

ASSINATURA ANUAL DO DIÁRIO OFICIAL

Sem remessa postal - R\$ 306,00
Com remessa postal - R\$ 499,00

PREÇO DO DIÁRIO OFICIAL

Número Avulso até 30 dias - R\$ 2,50
Exemplar Superior a 30 dias (busca) - R\$ 3,50
Exemplar Superior a 30 dias (busca) e xerox autenticada - R\$ 7,00

PAGAMENTO NA ENTREGA DA MATÉRIA

IMPORTANTE: Os originais não serão aceitos com rasuras ou palavras ilegíveis e devem ser entregues digitados em papel formato ofício e em meio magnético (CD ou Pen Drive), sem espaço, de um só lado.

HORÁRIO DE RECEBIMENTO DE EXPEDIENTE PARA PUBLICAÇÃO:
de 2ª a 6ª feiras de 7:30 às 13:30h

DIÁRIO OFICIAL DO ESTADO DO PIAUÍ - ESCRITÓRIOS E OFICINAS
Praça Marechal Deodoro, 774 - Telefones: (86) 3221-3531 / 3223-5557

DIÁRIO OFICIAL ON-LINE

Compromisso com a Ética e a Transparência



MEDULA ÓSSEA

**MUITO SIMPLES DOAR
CADASTRE-SE:**

0800-285-4989

PASSO A PASSO PARA SER UM DOADOR

- 1 **Ter boa saúde e ter entre 18 e 55 anos.**
- 2 **Cadastrar-se e doar 10ml de sangue.**
- 3 **Realizar o exame de histocompatibilidade (HLA).**
O resultado do exame passa a fazer parte de um banco de dados mundial.
- 4 **Se você for compatível com algum paciente, será convidado a doar.**

O DOADOR DECIDE SOBRE A DOAÇÃO SEM O CONHECIMENTO DE SUA IDENTIDADE PELO PACIENTE



Secretaria da Saúde